

SITI DI IMPORTANZA COMUNITARIA (S.I.C.) - ZONE DI PROTEZIONE SPECIALE (Z.P.S.)

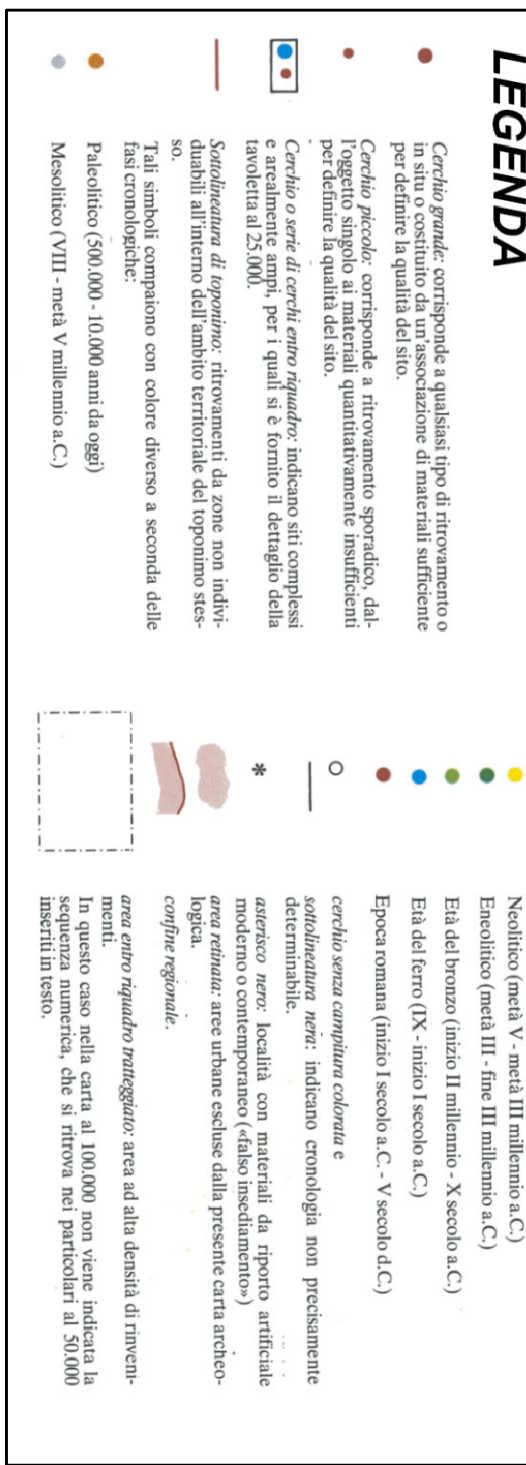
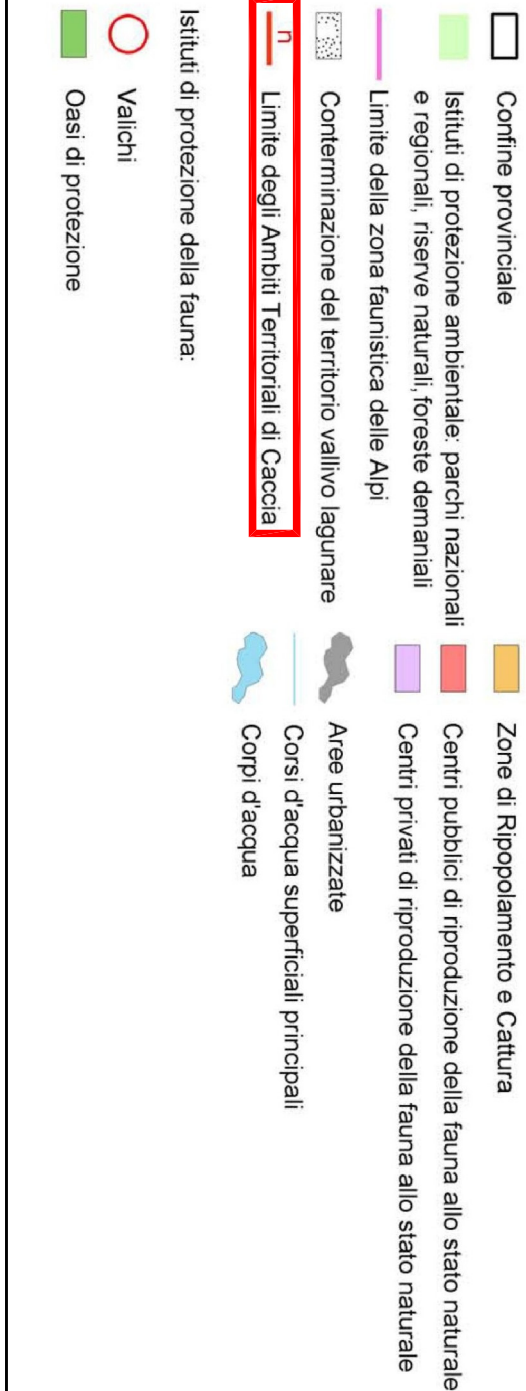
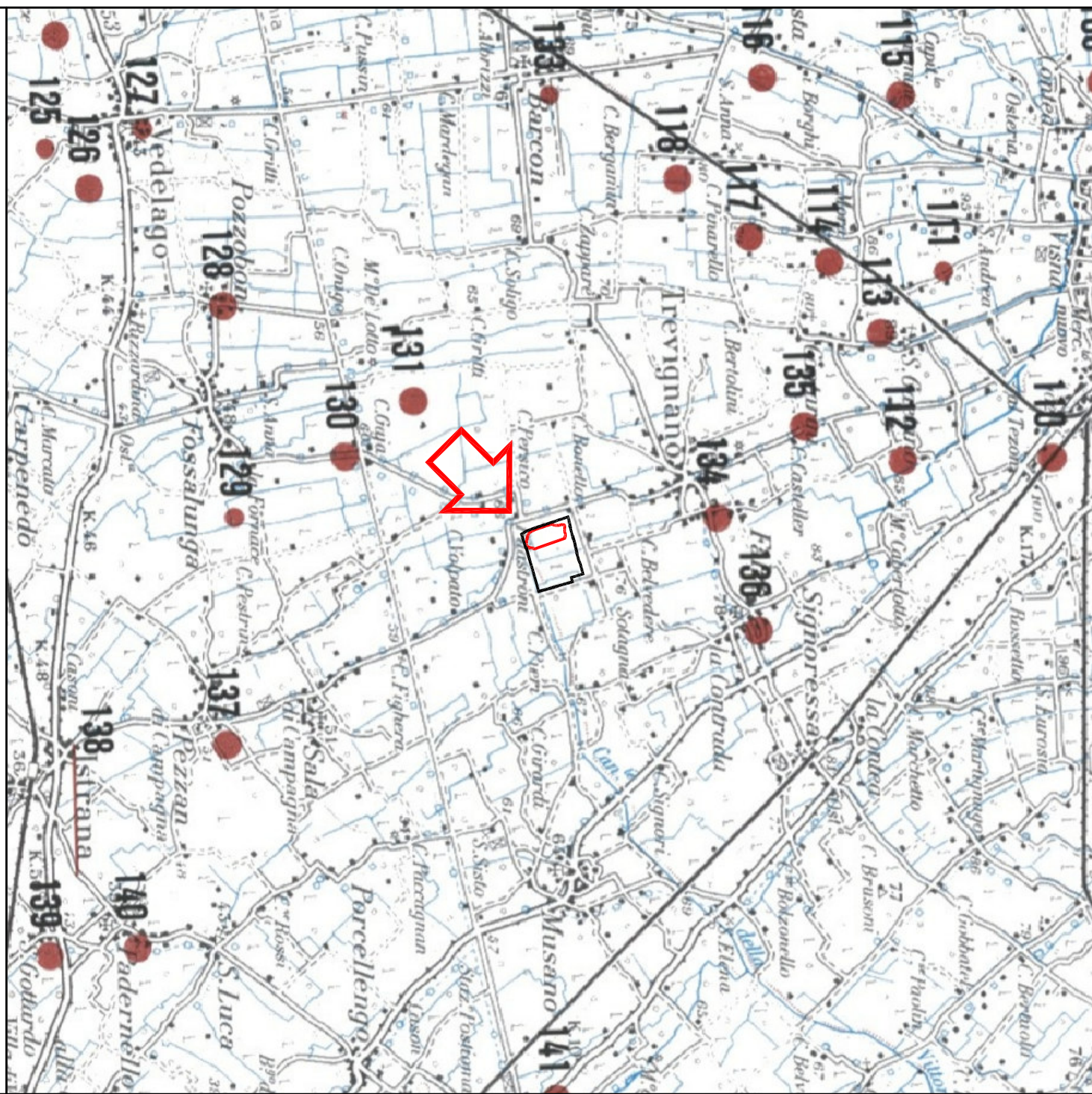
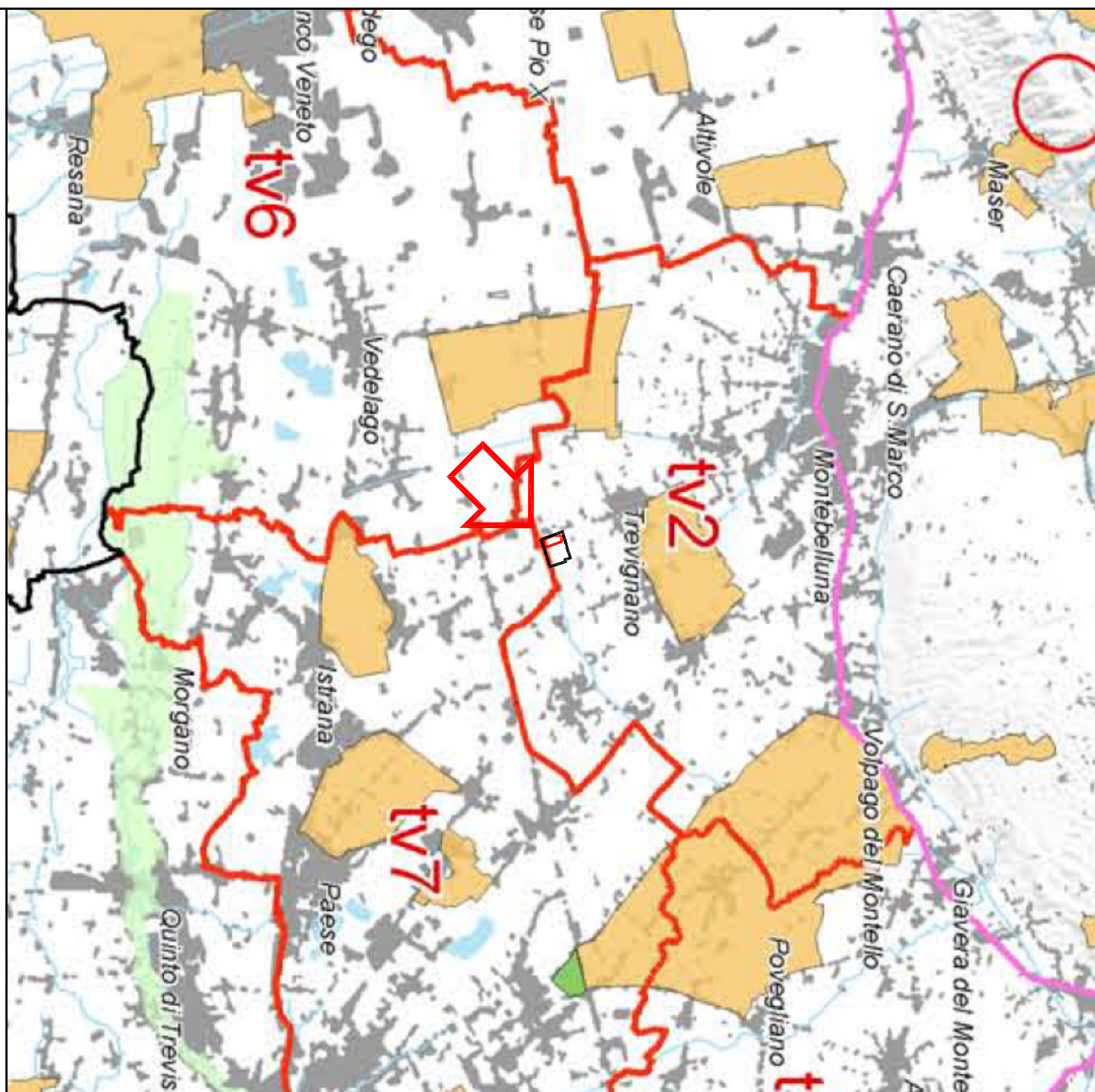

ESTRATTO DEL "PIANO FAUNISTICO VENATORIO REGIONALE

ESTRATTO DELLA "CARTA ARCHEOLOGICA DEL VENETO"

Regione del Veneto
Provincia di Treviso
Comune di Trevignano

Comune di Trevignano

DISCARICA PER RIFIUTI INERTI DENOMINATA
"POSTUMIA 2"
AMPLIAMENTO

STUDIO DI IMPATTO AMBIENTALE

TAVOLA

D05

DOI
(Z.P.S.) *Modello Strutturale degli Acquedotti del Veneto (M.U.S.A.V.)*,
Piano Faunistico Venatorio Regionale 2007 - 2012;
Carta Archeologica del Veneto

Editor: Massimo 2010
Co-Ed.: 4/2014

Fuori scala

Data: Marzo 2010 Cod.: 1423/1

Comitente:

postumida cave s.r.l.
Viale delle Fosse, 7 - 36061 Bassano del Grappa (VI)

Progetto e Studio di Impatto Ambientale:

Studio Tecnico Conte & Pegorelli
Ingegneria s.r.l. - 20139 Milano - Italy
Tel. 02 574911 - Fax 02 574912
E-mail: info@stc.it - www.stc.it

ingegneria civile e ambientale

Via Siora Andriana del Vesovo, 7 - 31100 TREVISO
e-mail: contepagore@libero.it
tel. 0422.30.10.20 r.a. fax 0422.42.13.01

Consulenza geotecnica e idraulica

collesell
& p.

INGENIERIA GEOTECNICA

ingegneria Geotecnica

Xrifi: 1	Immagini: 8
File: 1 (Postini One srl - Ossola Terengua - cod. 1473 - MW20_2009_Wer_01 - Refinamento - Settembre 2003) (espritiTW.D5 - SC.F5 - MS4 - PP - Ombra)	
Redatto: A.M.	Controllato: C.N.
	Approvato: S.C.