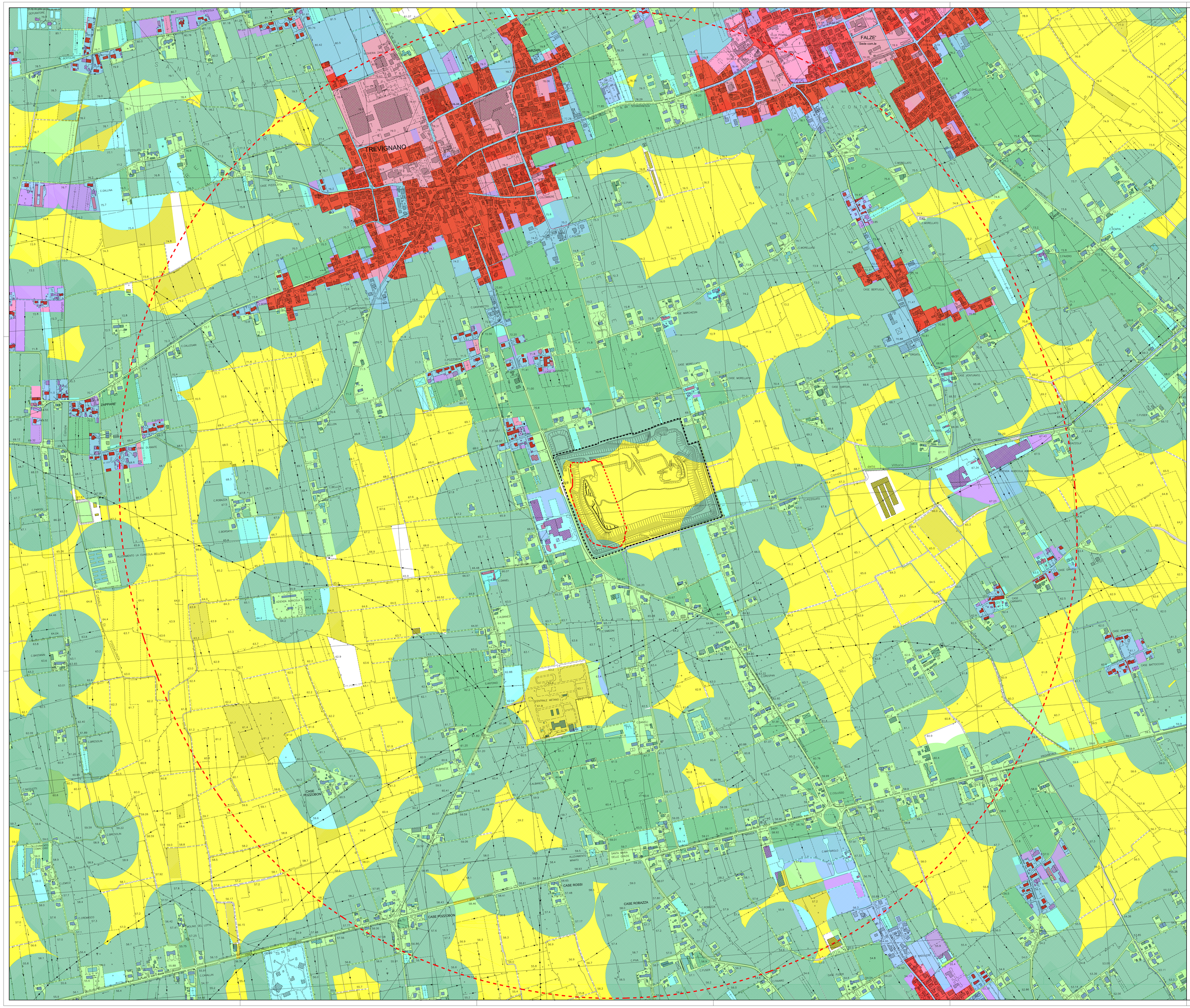

LEGENDA

- Limite cava
- Limite bacino di discarica
- Limite distanza di 2 km dal bacino di discarica

SCALA DEL GRADO DI SENSIBILITA' AMBIENTALE

ALTA	9	
	8	
	7	
MEDIA	6	
	5	
	4	
BASSA	3	
	2	
	1	
NULLA	0	

Regione del Veneto

Provincia di Treviso

Comune di Trevignano

DISCARICA PER RIFIUTI INERTI DENOMINATA "POSTUMIA 2" AMPLIAMENTO

STUDIO DI IMPATTO AMBIENTALE

TAVOLA

E05

CARTA DELLA SENSIBILITA'

Scala 1:5.000 Data: Marzo 2010 Cod.: 1423/1

Committente:

postumia cave s.r.l.
Viale delle Fosse, 7 - 36061 Bassano del Grappa (VI)

Progetto e Studio di Impatto Ambientale:
Studio Tecnico Conte & Pegorer
Ingegneria civile e ambientale
Via Sicra Ancitaria dei Vescovo, 7 - 31100 TREVISO
e-mail: contepegorer@libero.it
tel. 0422.35.15.20 r.a. fax 0422.42.13.01

Consulenza geotecnica e idraulica:
colleselli associati
Studio Colleselli & Partners
Ingegneri Geologi
Via Vigonovese, 115 - 35127 Padova
Tel. Cons. 049.8700.720 Fax 049.8700.720 - Tel. 049.8971.360
info@colleselliassociati.com - www.c-a.it

X=1.2 Immagini:0
File: L:\Postumia Cave srl - Discarica Trevignano - cod. 1423 - MARZO 2009\per SIA - Ampliamento - Settembre 2009\Disegni\TAV_E05 - SENSIBILITA'.dwg
Redattore: L.S. Controllato: S.N. Approvato: S.C.