

Studio Tecnico di Geologia
Dott. Negri Giuseppe via Capodivilla 10 31053 Pieve di Soligo
Tel 0.438 82910 cell 336 503969 e-mail negrigiuseppe1@virgilio.it

RELAZIONE GEOLOGICA E GEOTECNICA SUI TERRENI DI FONDAZIONE AI SENSI DEL DM 14/1/2008

**specificatamente al CAPITOLO C6 PROGETTAZIONE GEOTECNICA
precisamente C6.2.1 – C6.2.2 – C6.2.2.5 - C6.2.3.1 - C6.2.3.3
CIRCOLARE MINISTERO INFRASTRUTTURE E TRASPORTI
DEL 2/2/2009 CSLLPP**

ALLEGATO 2

**Progetto : RISTRUTTURAZIONE E AMPLIMENTO STALLA
PER SUINI , COSTRUZIONE DI NUOVA STRUTTURA
Committente : TORRESAN Roberto Società Agricola SS
Area : comune Crocetta del Montello Foglio 19 mappale 489 491**

Marzo 2014

il geologo



La presente relazione si esprime in risposta alla nota Prot. N°2014/0005848 Provincia di Treviso Settore Ecologia e Ambiente Ufficio Procedimenti di VIA

Nella nota citata viene richiesta una integrazione , che per quanto di competenza dello scrivente riguarda il primo punto.

All'integrazione richiesta si risponde come segue

E' stata eseguita un ricerca delle ortofoto dell'area al fine di ricostruire i diversi interventi che hanno portato all'attuale morfologia.

In particolare questo studio ha messo in evidenza come passati interventi abbiano mascherato delle doline con movimenti di terreno.

Le ortofoto trovate sono riferite agli anni 1983 - 1988/89 - 1991 , ovviamente le cartografie tecniche appoggiate alle rispettive foto aeree presentano la medesima situazione.

ORTOFOTO 1983



In particolare



ORTOFOTO 1988

**si osservano solo le tracce delle doline
ma esse sono mascherate dai movimenti di terreno**



ORTOFOTO 1991

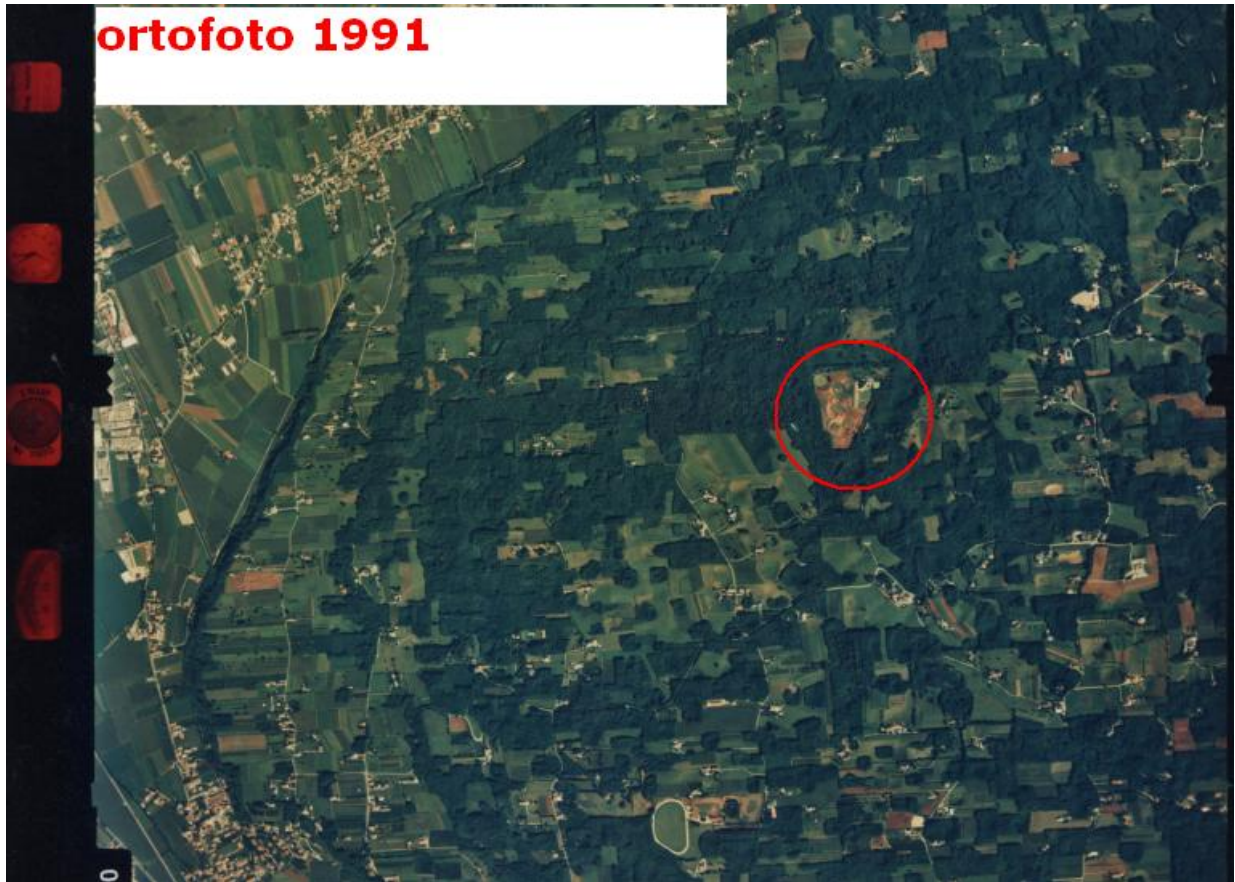

In particolare

**particolare della ortofoto del 1991
sono ancora visibili le tracce delle doline sepolte
mentre si notano le doline esistenti nella loro
posizione attuale**

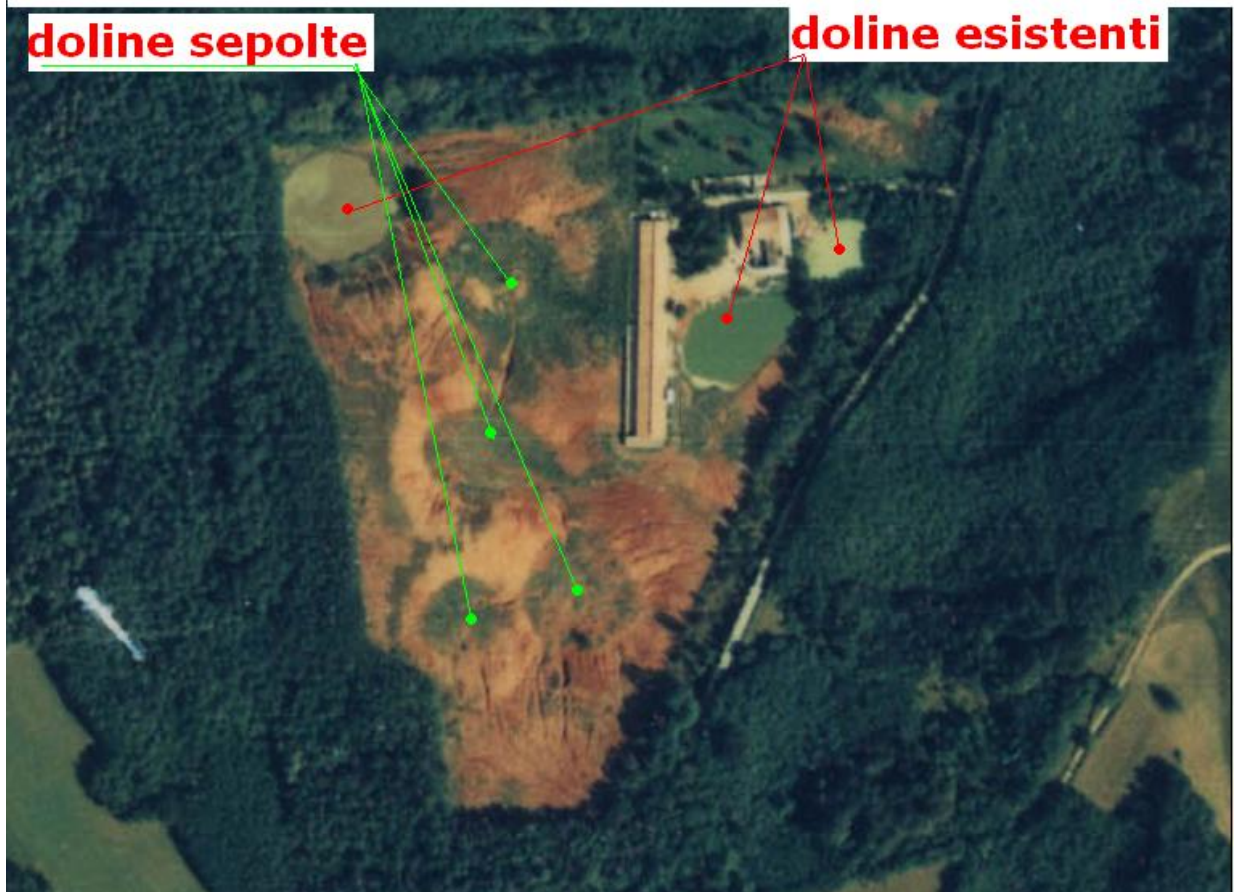

Questa situazione è conforme alla Carta Geolitologica del PAT di Crocetta del Montello



I rapporti tra l'area di sedime e le forme carsiche palesi e non sono riassunte nella seguente ricostruzione

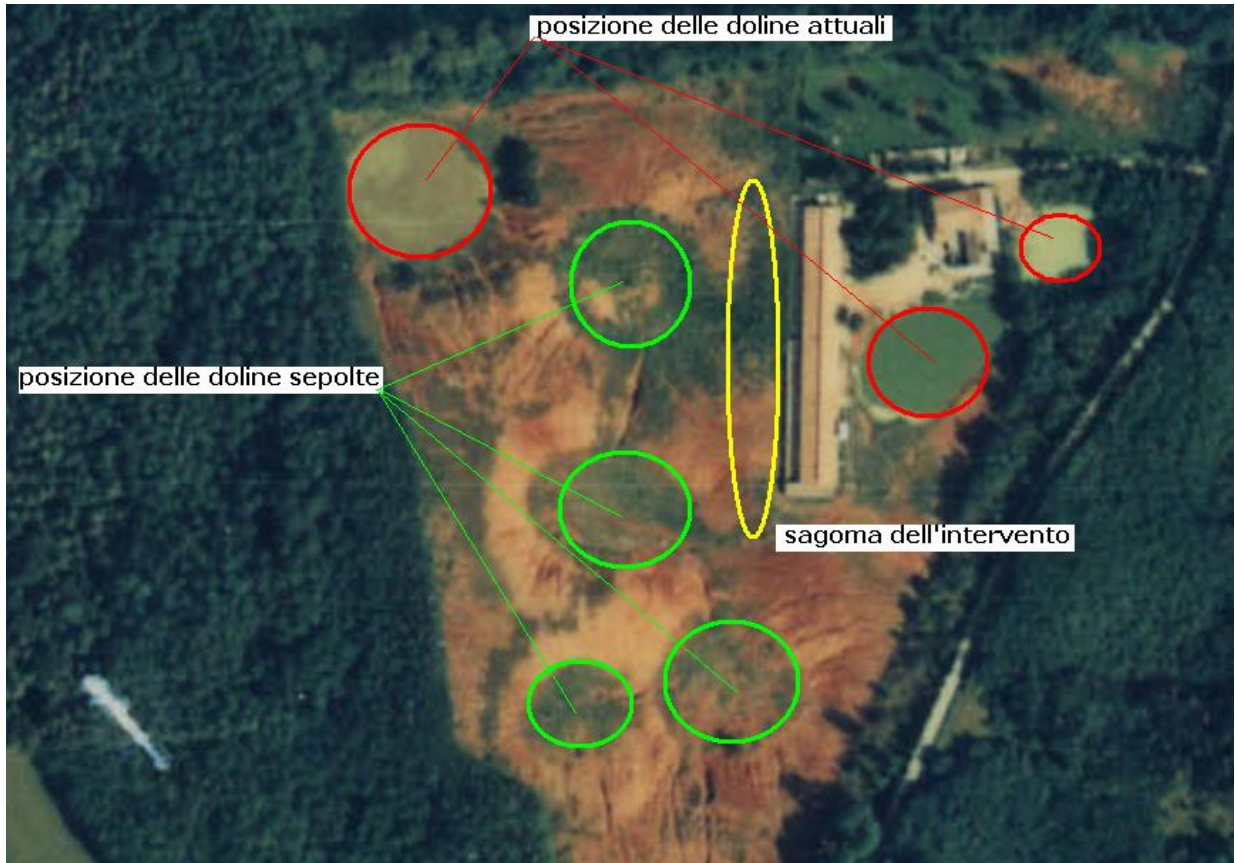

Va specificato che l'atto di compravendita da parte della Ditta Torresan è del 1991 ed il possesso dell'area è del 1992 , il lasso di tempo è stato necessario per permettere alla ditta precedente la dismissione degli impianti; è quindi chiaro che la ditta Torresan non ha responsabilità alcuna nelle opere di interrimento delle doline.

Vengono inoltre confermate le osservazioni **sulle Norme di Attuazione del PAT**

Riferimento capo III le Fragilità

- Nell'area in esame sono presenti fenomeni carsici classificabili come doline, alcune palesi alcune sepolte da movimenti di terreno eseguite tra 1983 e 1988, essi inoltre insistono fuori dall'area di sedime .
- Per quanto concerne il punto 5 del capitolo Fragilità si riassume come segue le considerazioni fin qui svolte
- Il modello geotecnico è stato analizzato con il rilievo di campagna e verificato con l'esame di prove in posto
- Il modello geotecnico è compatibile con il quadro geologico e la nuova costruzione non è difforme per struttura e dimensioni da quanto realizzato
- L'intervento è quindi compatibile con la situazione geologica come è stata ricostruita.

Pieve di Soligo 15 marzo 2014

il geologo

