

COMUNE DI CROCCETTA DEL MILLO PROVINCIA DI TREVISO  
 RISTRUTTURAZIONE E AMPLIAMENTO STALLA PER SUINI.  
 COSTRUZIONE STRUTTURA AGRICOLA-PRODUTTIVA AD USO STALLA  
 PER SUINI, ai sensi dell'art.44 della L.R. 11/2004  
 Crocetta del Millo loc. Ciano via I. Iololini 16 fg 19 mapp. 489 - 491

ELABORATO 3 : PLANIMETRIA GENERALE PROGETTO

PIANO QUOTATO E SEZIONI QUOTATE DEL TERRENO CIRCOSTANTE

La ditta  
 Torsani Roberto & C  
 SOCIETA' AGRICOLA SS  
 Il Tecnico  
 Gianni Mauro Dall'Armi

Crocetta del Montello, 18 GIUGNO 2013

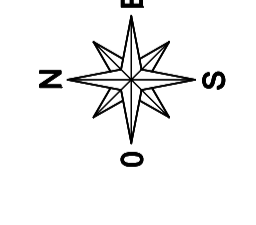

progetto: mauro dall'armi, crocetta del montello, via dei mezza, 156/71 tel. 0423/928248 fax 0423/982157  
 e-mail: i.dallarmi@maurodallarmi.it P.E.C.: mauro.dallarmi@prose.it

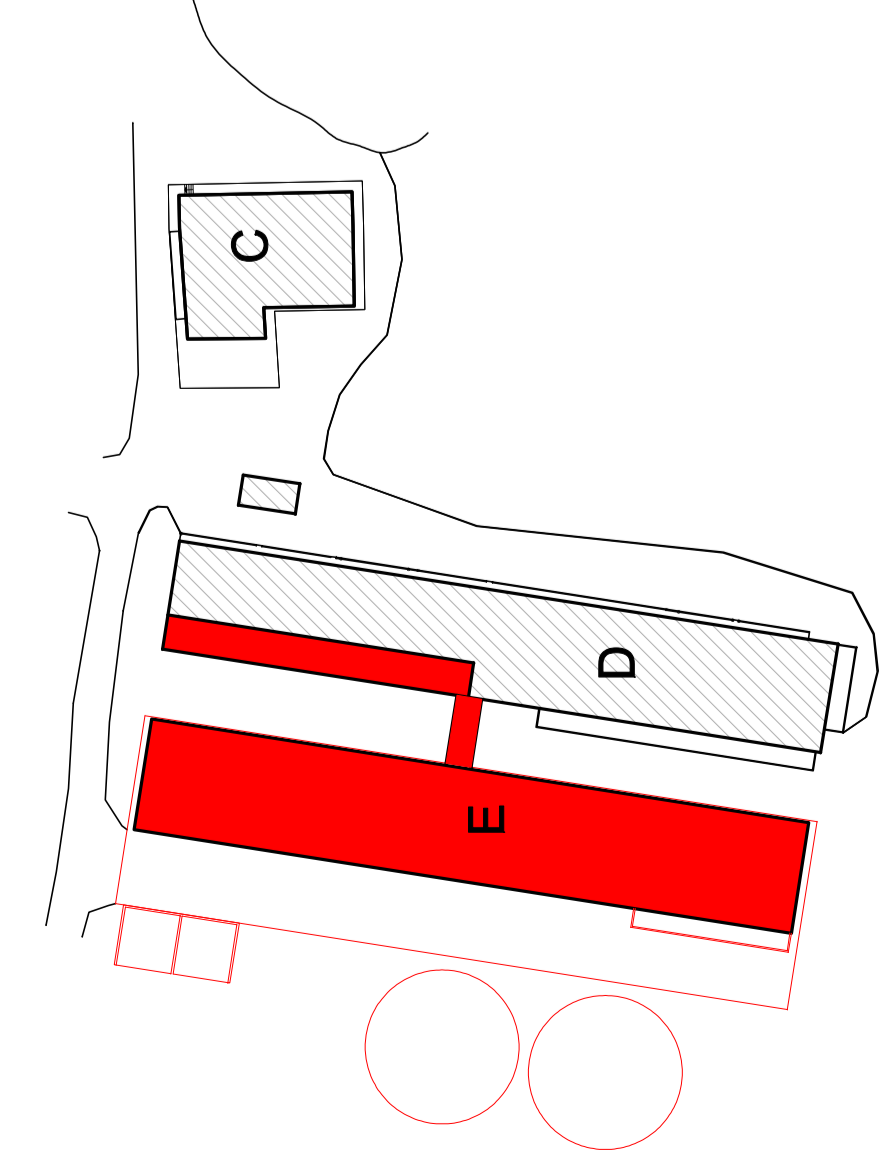

CALCOLO SUPERFICIE COPERTE:  
 FABBRICATO C: mq. 414,16 OGGETTO DI INTERE MODIFICHE INTERNE  
 FABBRICATO D: mq. 1.571,16 OGGETTO DI RISTRUTTURAZIONE E AMPLIAMENTO  
 FABBRICATO E: mq. 1.573,706 NUOVO FABBRICATO  
 TUNNEL DI COLLEGAMENTO: mq. 46,32  
 TOTALE: 3.605,35 mq  
 VASSE RACCOLTA LIQUAMI: mq. 373,24 + 2 - 746,48 mq  
 CONCIMAIA: 210,00 mq

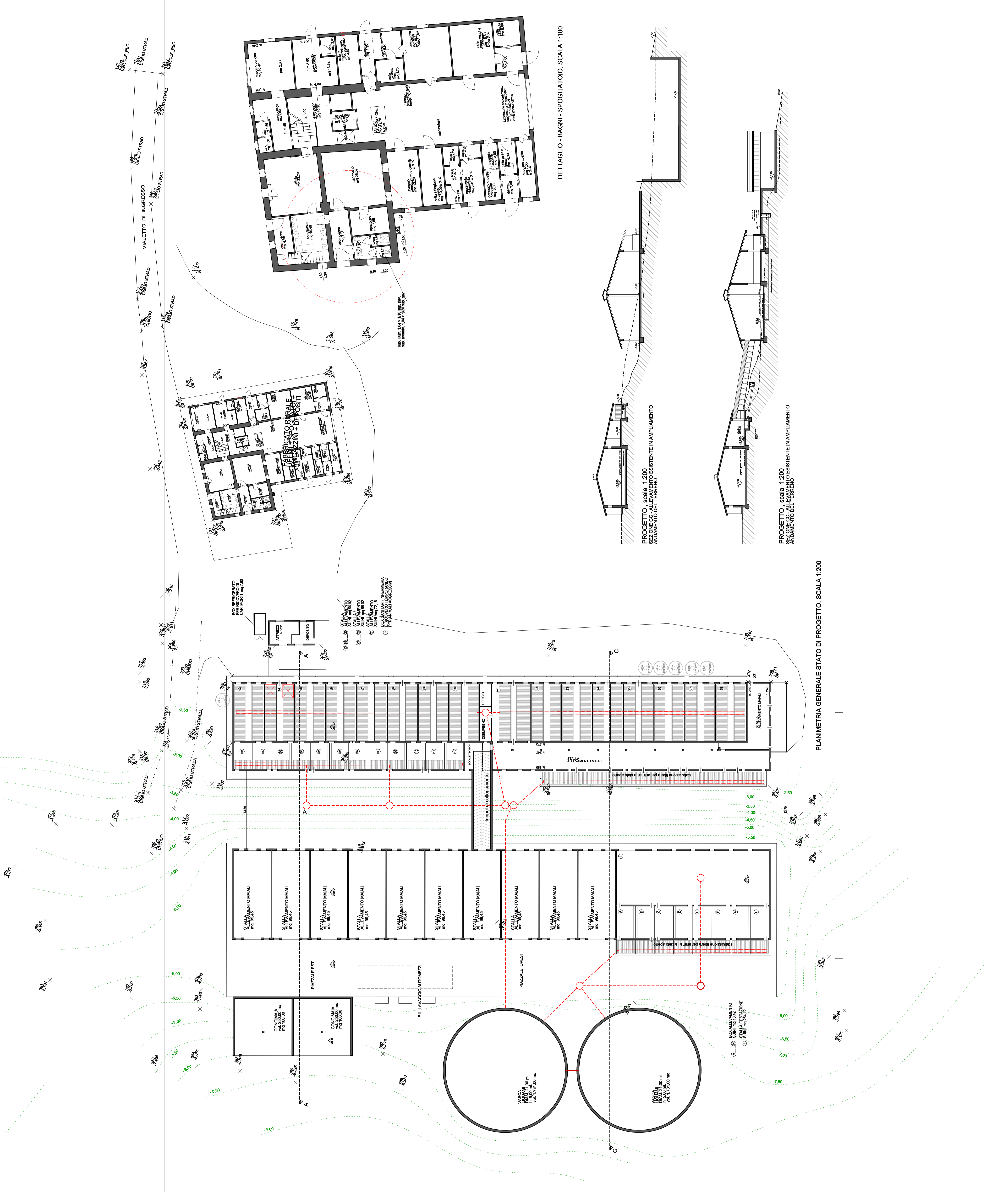

DETTAGLIO - BAGNI - SPOGLIATOIO, SCALA 1:100

PROGETTO, scala 1:200  
 SEZIONE CC - ALLIEVAMENTO ESISTENTE IN AMPLIAMENTO  
 ANDAMENTO DEL TERRENO

PROGETTO, scala 1:200  
 SEZIONE CC - ALLIEVAMENTO ESISTENTE IN AMPLIAMENTO  
 ANDAMENTO DEL TERRENO

PLANIMETRIA GENERALE STATO DI PROGETTO, SCALA 1:200