

ATTUALE - PROGETTO - INVARIATO  
SEZIONE BB - ALLEVAMENTO ESISTENTE IN AMPLIAMENTO  
SCALA 1:100

PROSPETTO I U OVESTI , SCALA 1:200

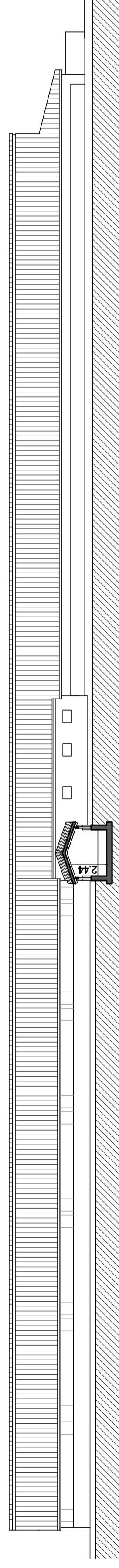

PROGETTO  
PROSPETTO OVESTI SCALA 1:200

PROGETTO , scala 1:100  
PROSPETTO SUD - ALLEVAMENTO ESISTENTE IN AMPLIAMENTO

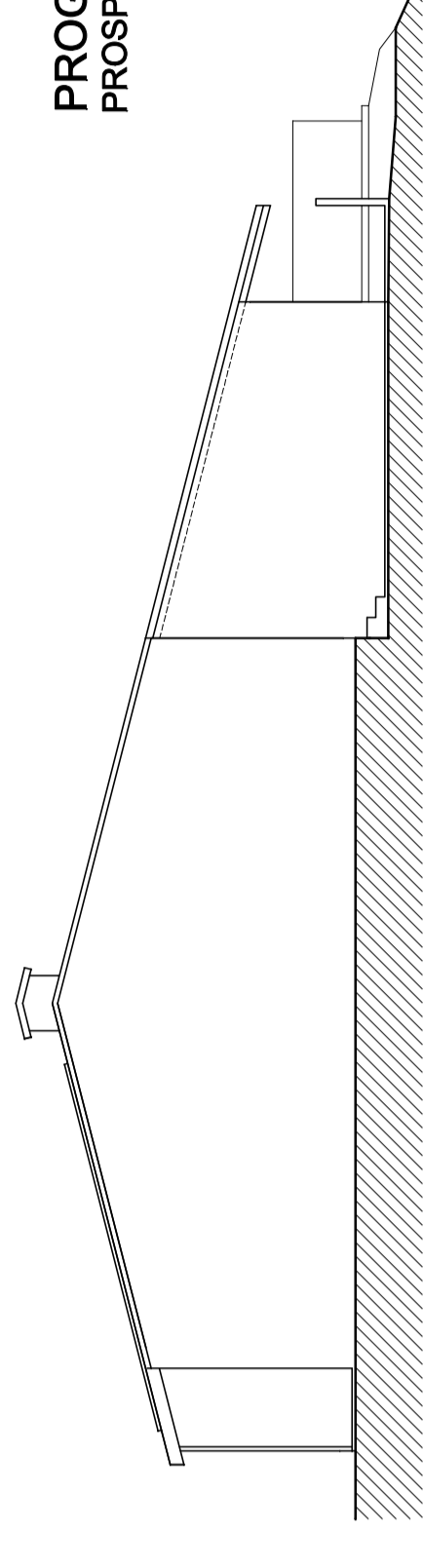

PROGETTO , scala 1:100  
PROSPETTO NORD - ALLEVAMENTO ESISTENTE IN AMPLIAMENTO

COMUNE DI CROCCETTA DEL MILLO	PROVINCIA DI TREVISO
RISTRUTTURAZIONE E AMPLIAMENTO STALLA PER SUINI - COSTRUZIONE STRUTTURA AGRICOLO-PRODUTTIVA AD USO STALLA PER SUINI, ai sensi dell'art.44 della L.R. 11/2004 Croccetta del M.lo loc. Ciano via I. Iolliani 16 fg 19 mapp. 489 - 491	
ELABORATO 5 : PROGETTO NUOVO FABBRICATO	
La ditta Tomasin Roberto & C SOCIETA' AGRICOLA SS	Il Tecnico Gianni Mauro Dell'Ami
Croccetta del Montello, 18 GIUGNO 2013	
geometra mauro dall'ami croccetta del montello via dei mastri 105/D tel 0429/668058 fax 0423/1890157 e-mail : dall'ami.mauro@iscall.it P.E.C mauro.dallami@geopac.it	

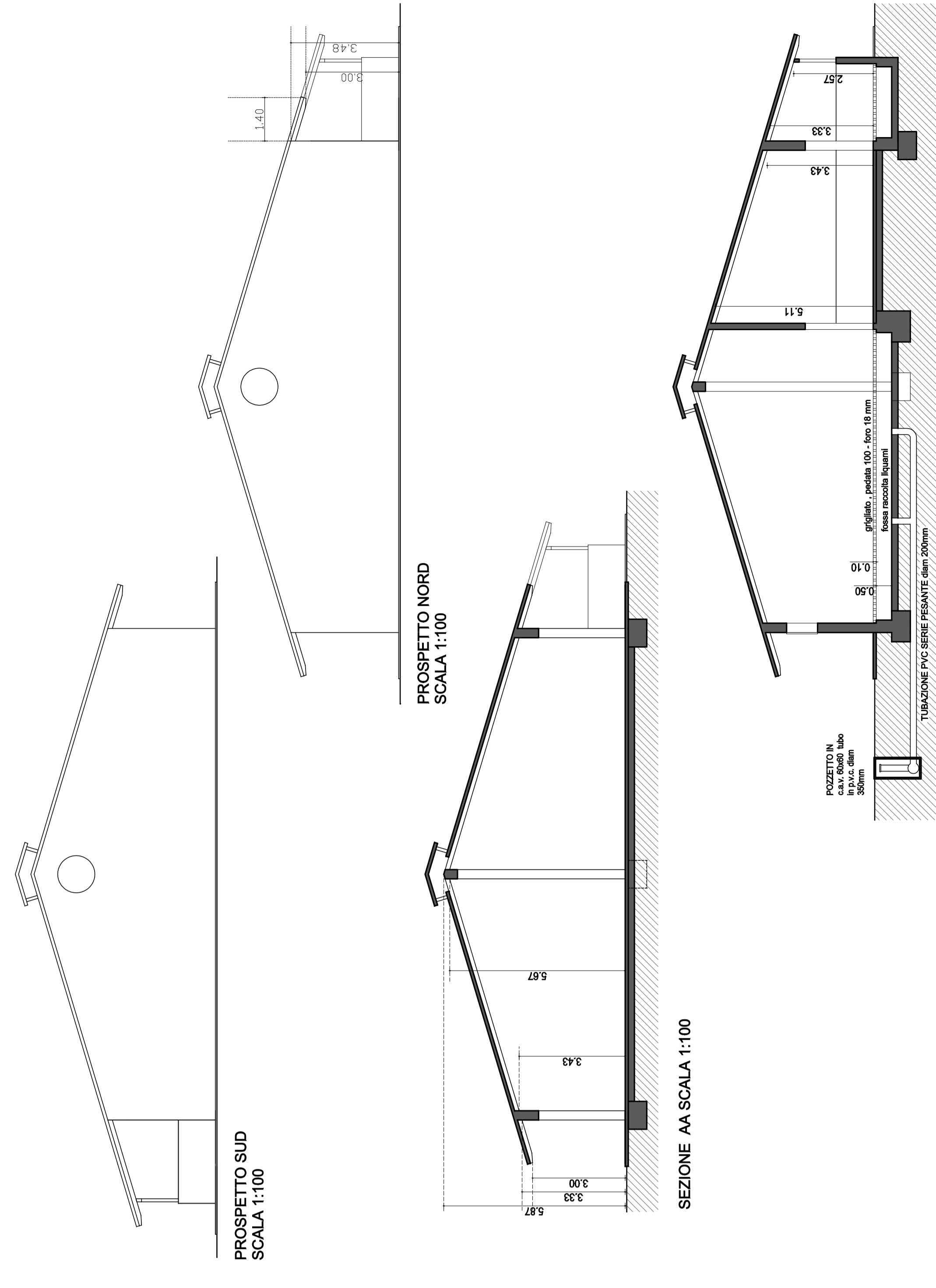

SEZIONE BB, SCALA 1:100

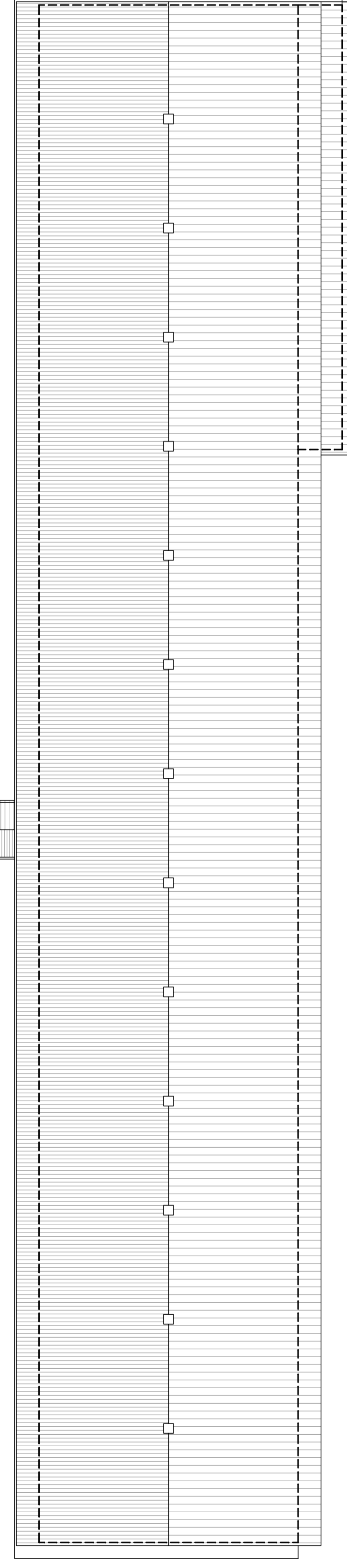

PIANTA COPERTURA, SCALA 1:200

PROSPETTO EST , SCALA 1:200

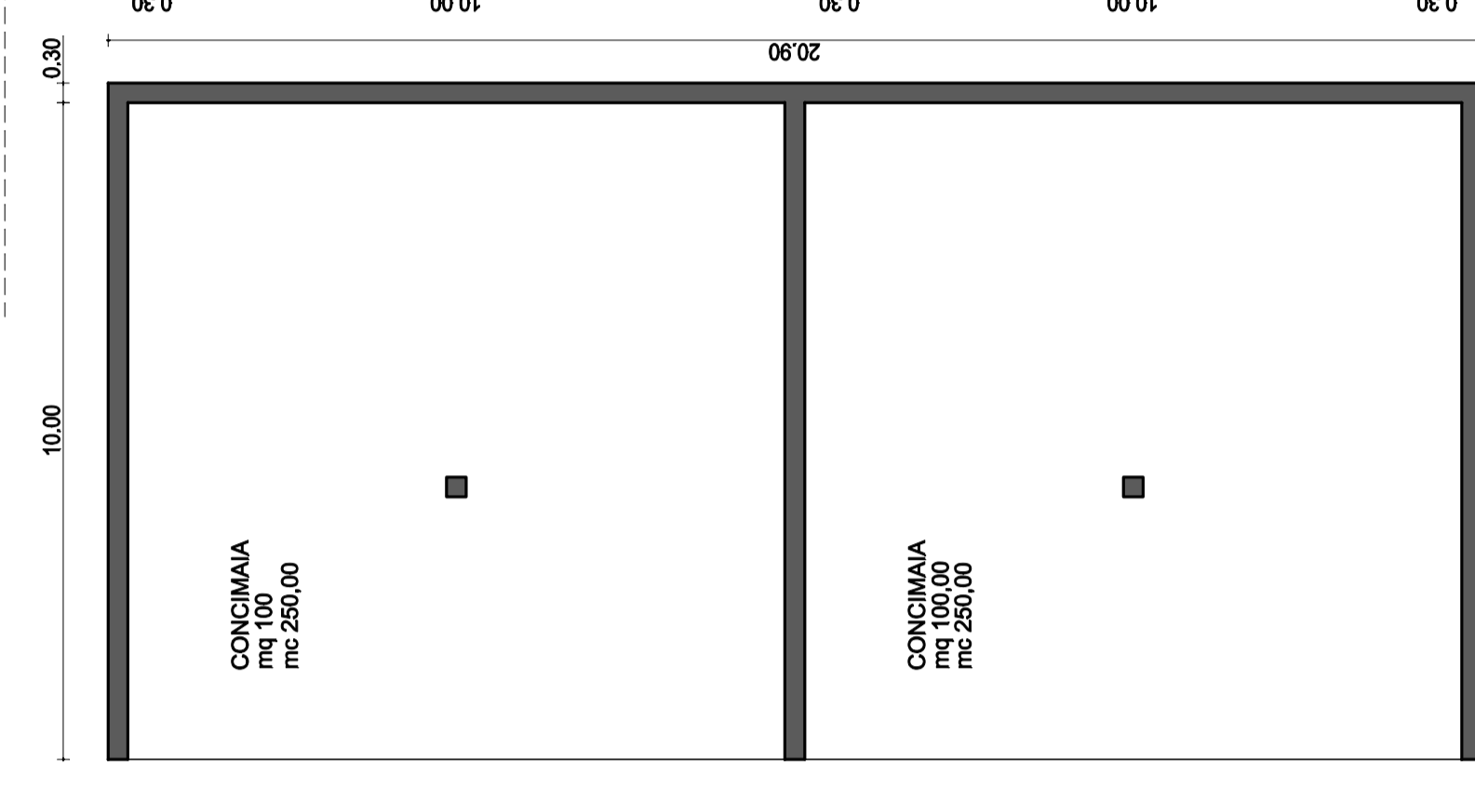

CONCINAIA - PIANTA PIANO TERRA , SCALA 1:100

CONCINAIA PROSPETTO LATERALE , SCALA 1:100

