

COMUNE DI CROCIETTA DEL M.LLO PROVINCIA DI TREVISO
 RISTRUTTURAZIONE E AMPLIAMENTO STALLA PER SUINI,
 COSTRUZIONE STRUTTURA AGRICOLO-PRODUTTIVA AD USO STALLA
 PER SUINI, ai sensi dell'art 44 della L.R. 11/2004
 Crocetta del M.llo loc. Ciano via I. Iolimi 16 fg 19 mapp. 489 - 491

ELABORATO 6 : COMPARATIVA

PIANTE - PROSPETTI - SEZIONI -

La ditta
Torregani Roberto & C.
SOCIETA' AGRICOLA Ss

Il Tecnico
Geom. Mauro Dall'Ami

Crocetta del Montello, 08 6384620933

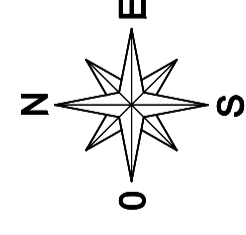

geometra mauro dall'armi crocetta del montello via dei martiri 105/D tel 0423/666058 fax 0423/190157
 e-mail : dallarmi.mauro@discaali.it P.E.C mauro.dallarmi@geopac.it

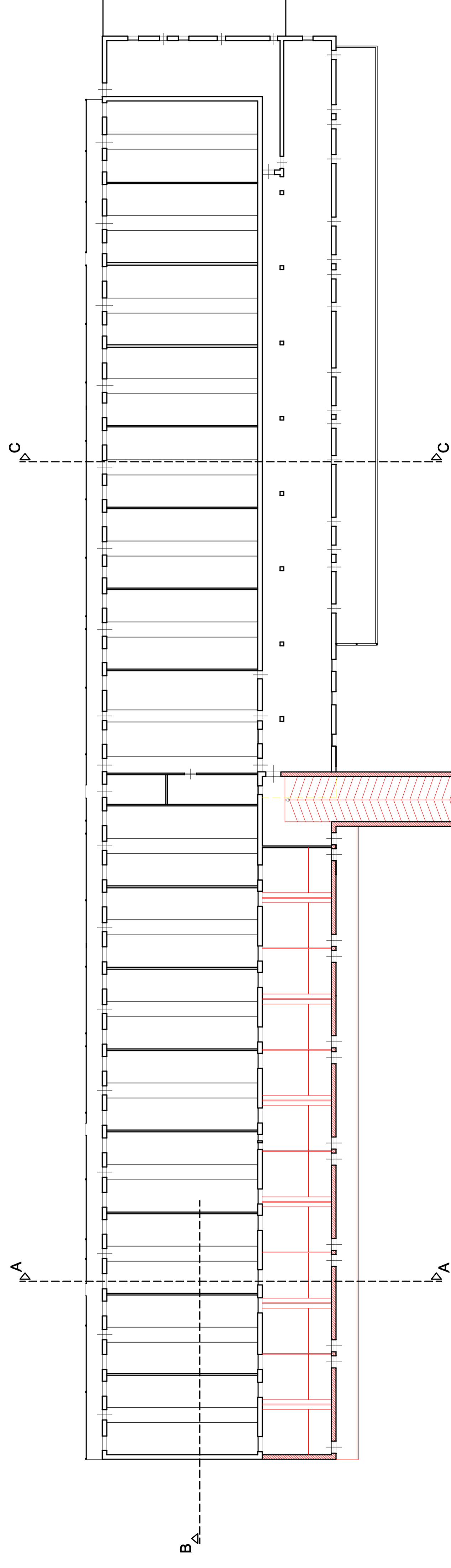

PROGETTO
 PIANTA PIANO TERRA, SCALA 1:200

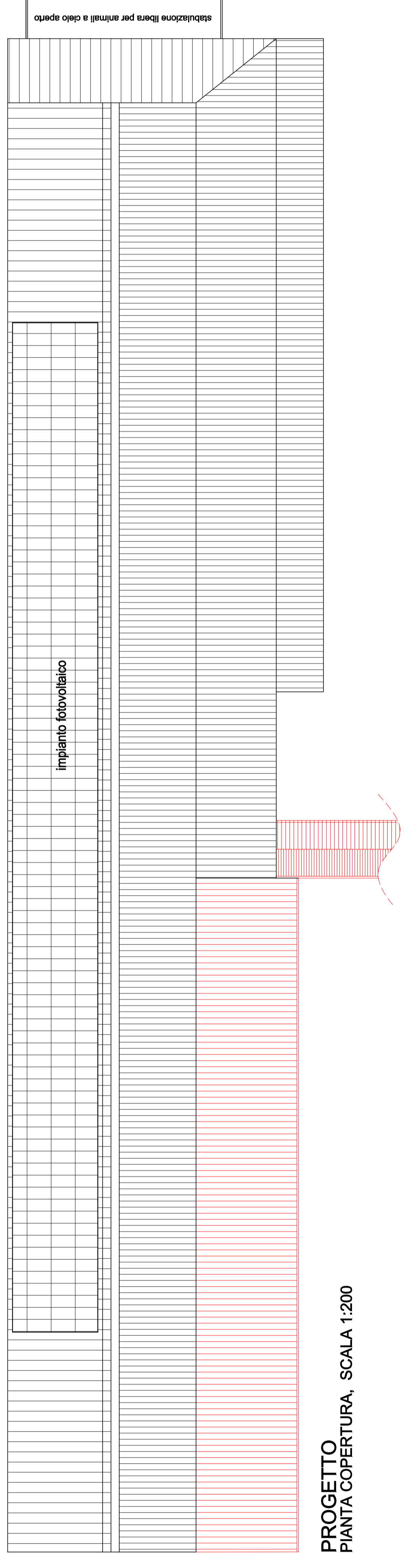

PROGETTO
 PIANTA COPERTURA, SCALA 1:200

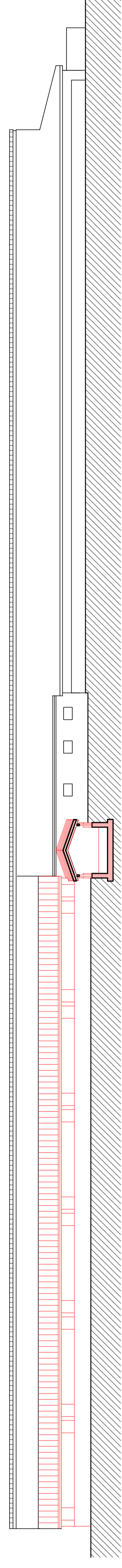

PROGETTO
 PROSPETTO OVEST SCALA 1:200

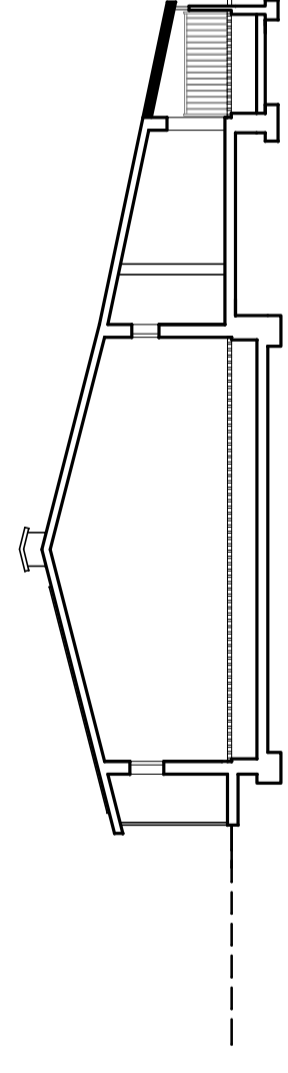

COMPARATIVA SBANCAMENTI
 E RIPORTI DI TERRENO, scala 1:200
 SEZIONE CC
 ANDAMENTO DEL TERRENO

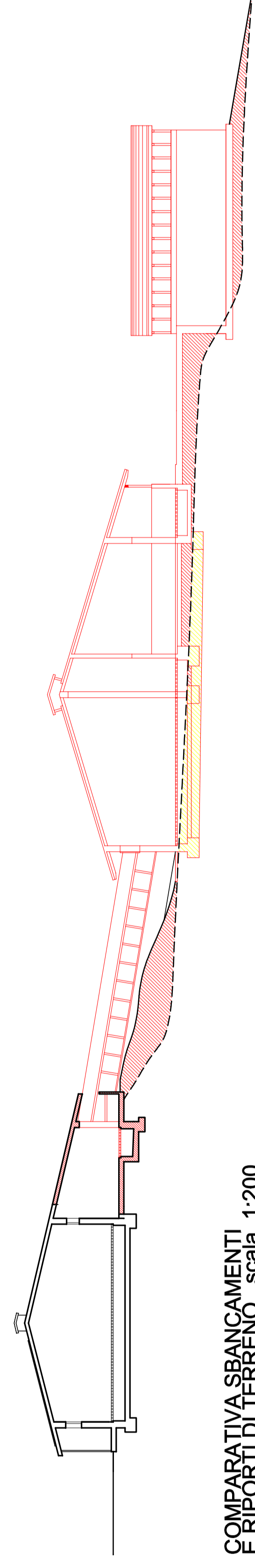

COMPARATIVA SBANCAMENTI
 E RIPORTI DI TERRENO, scala 1:200
 SEZIONE AA
 ANDAMENTO DEL TERRENO

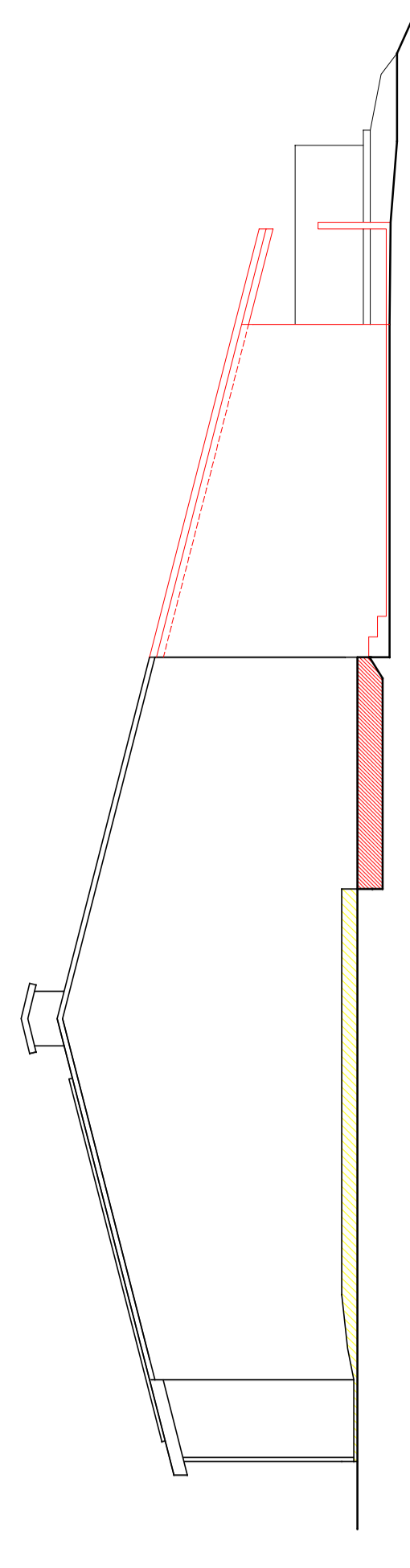

PROGETTO, scala 1:100
 PROSPETTO NORD - ALLEVAMENTO ESISTENTE IN AMPLIAMENTO

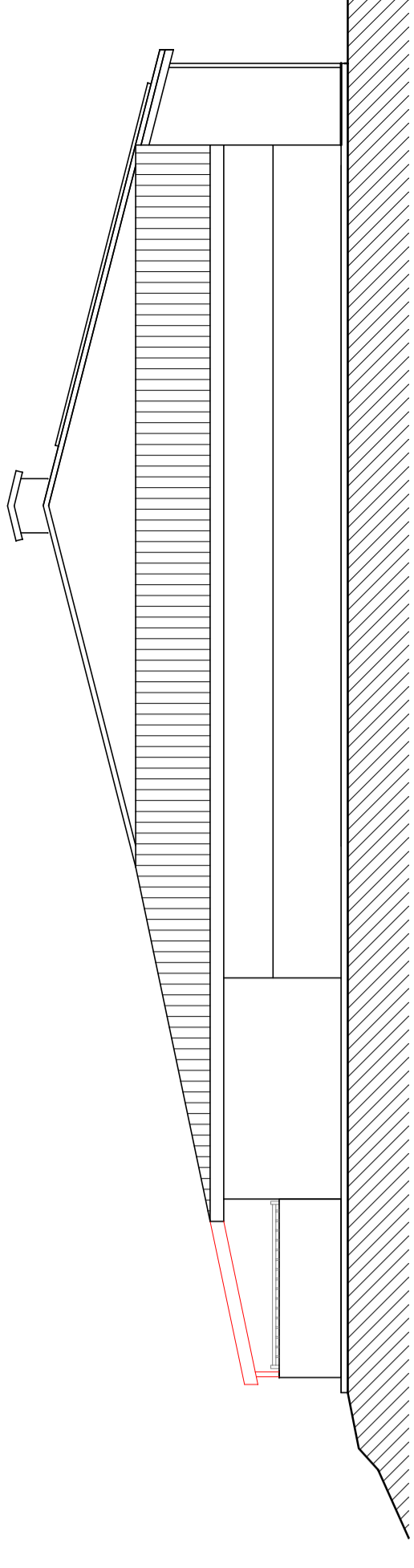

PROGETTO, scala 1:100
 PROSPETTO SUD - ALLEVAMENTO ESISTENTE IN AMPLIAMENTO

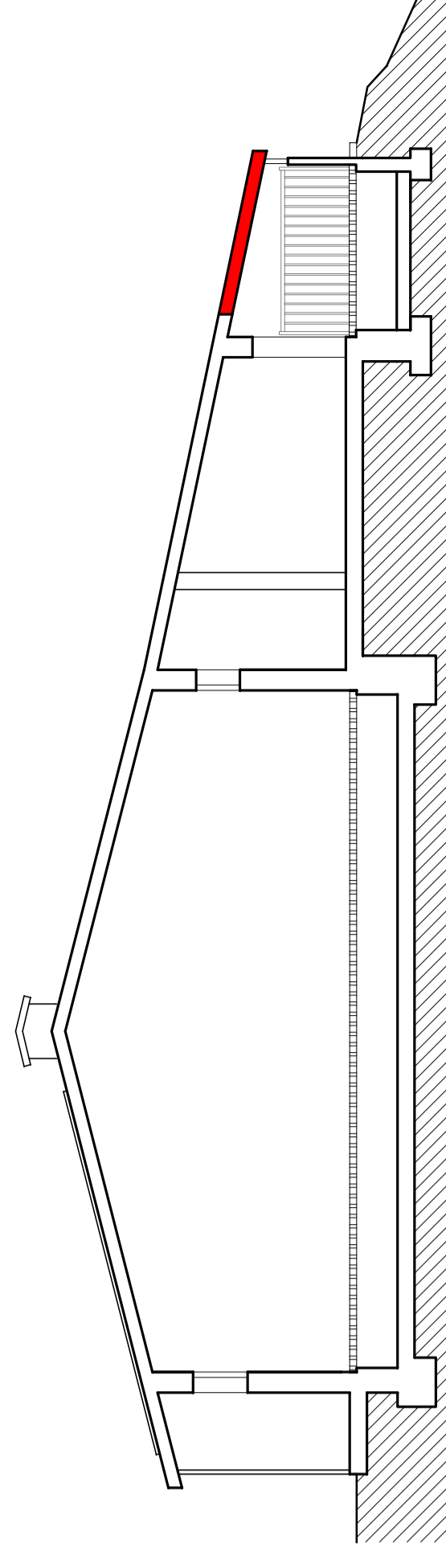

SEZIONE CC - ALLEVAMENTO ESISTENTE IN AMPLIAMENTO

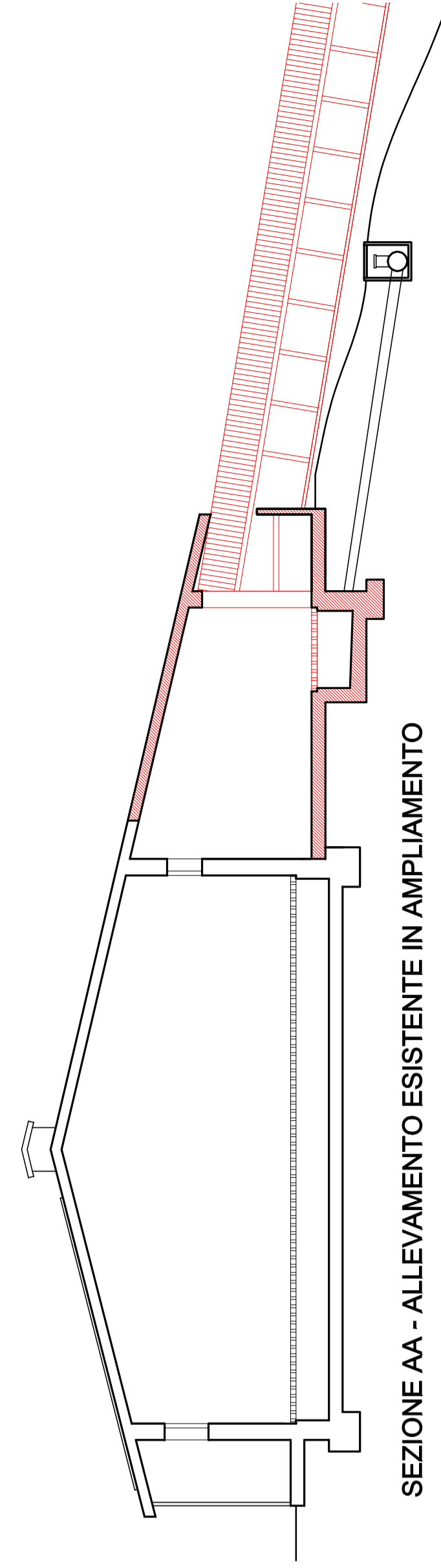

SEZIONE AA - ALLEVAMENTO ESISTENTE IN AMPLIAMENTO

