

KEYSECTION

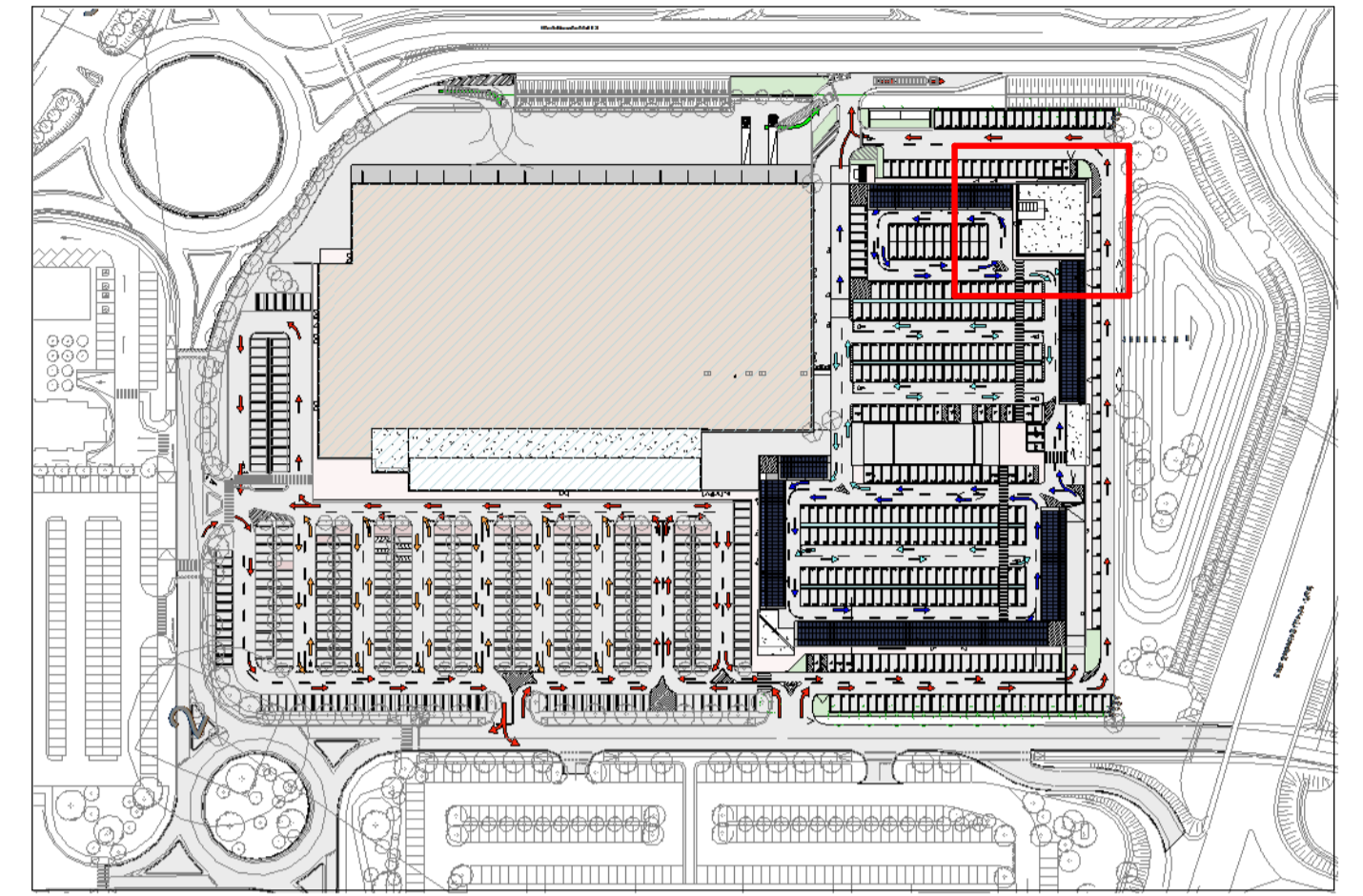

Nome locale	Negoziato 03
Superficie locale	250 mq
Superficie aerazione naturale	8.75 mq
a.f.=aerazione forzata	1.20 mq
Superficie illuminazione naturale	
i.a.=illuminazione artificiale	

Nota: dove non presenti evacuatori di fumo e calore in copertura, la superficie necessaria sarà soddisfatta da sistemi E.F.C. a parete. Tali sistemi possono contribuire anche all'illuminazione e all'aerazione naturali richiesti dalla normativa vigente.

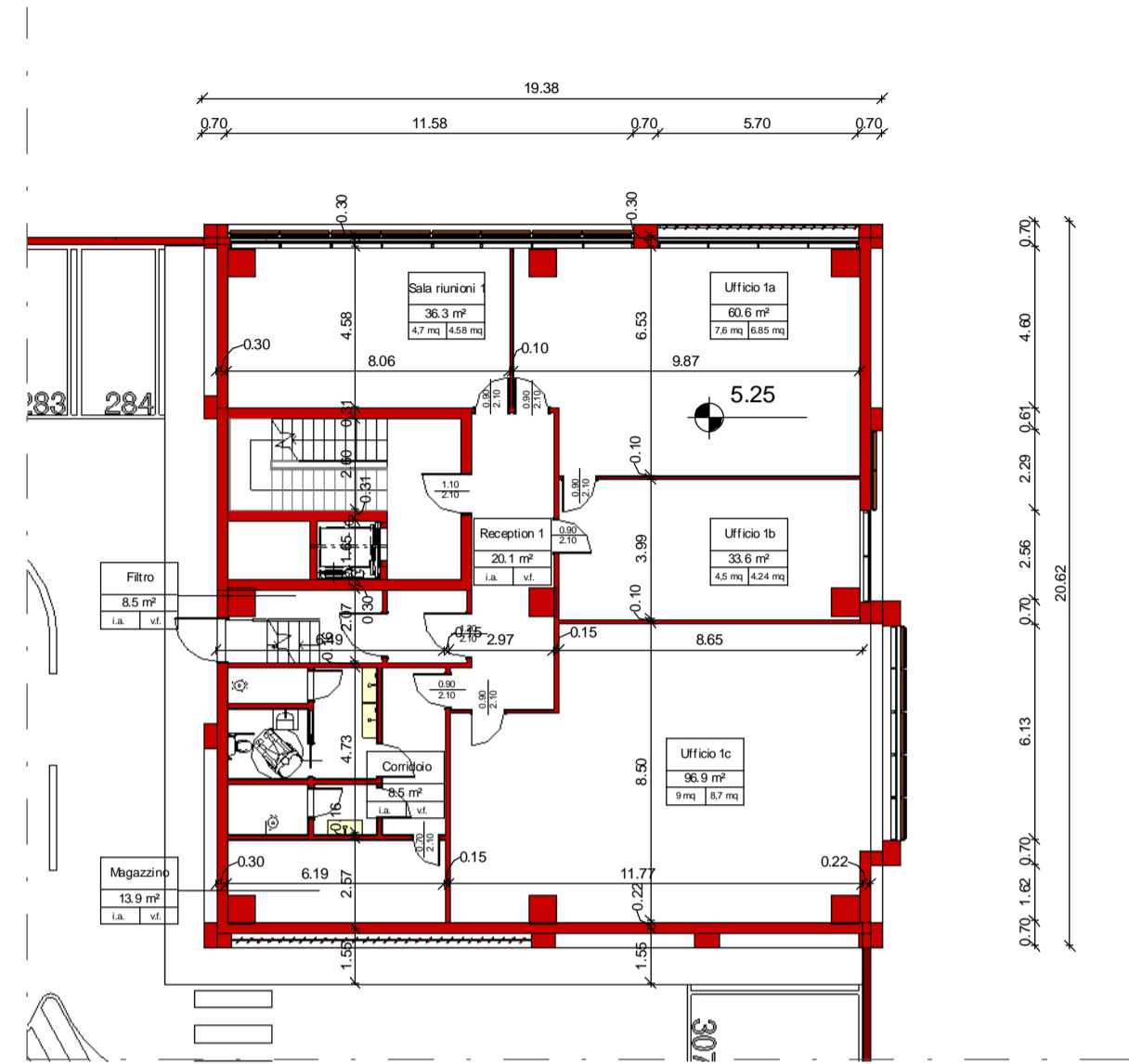

PIANO PRIMO

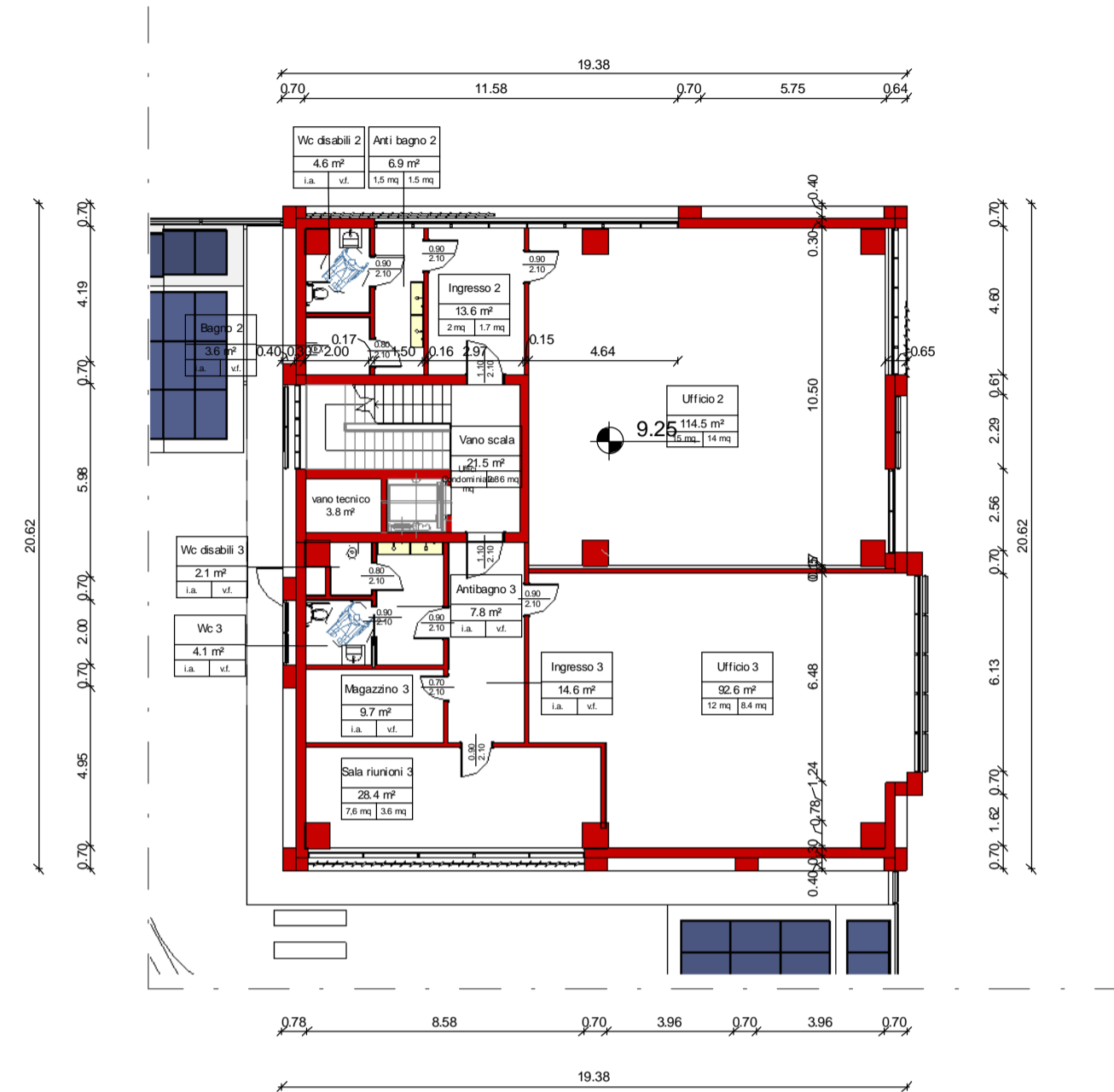

PIANO SECONDO

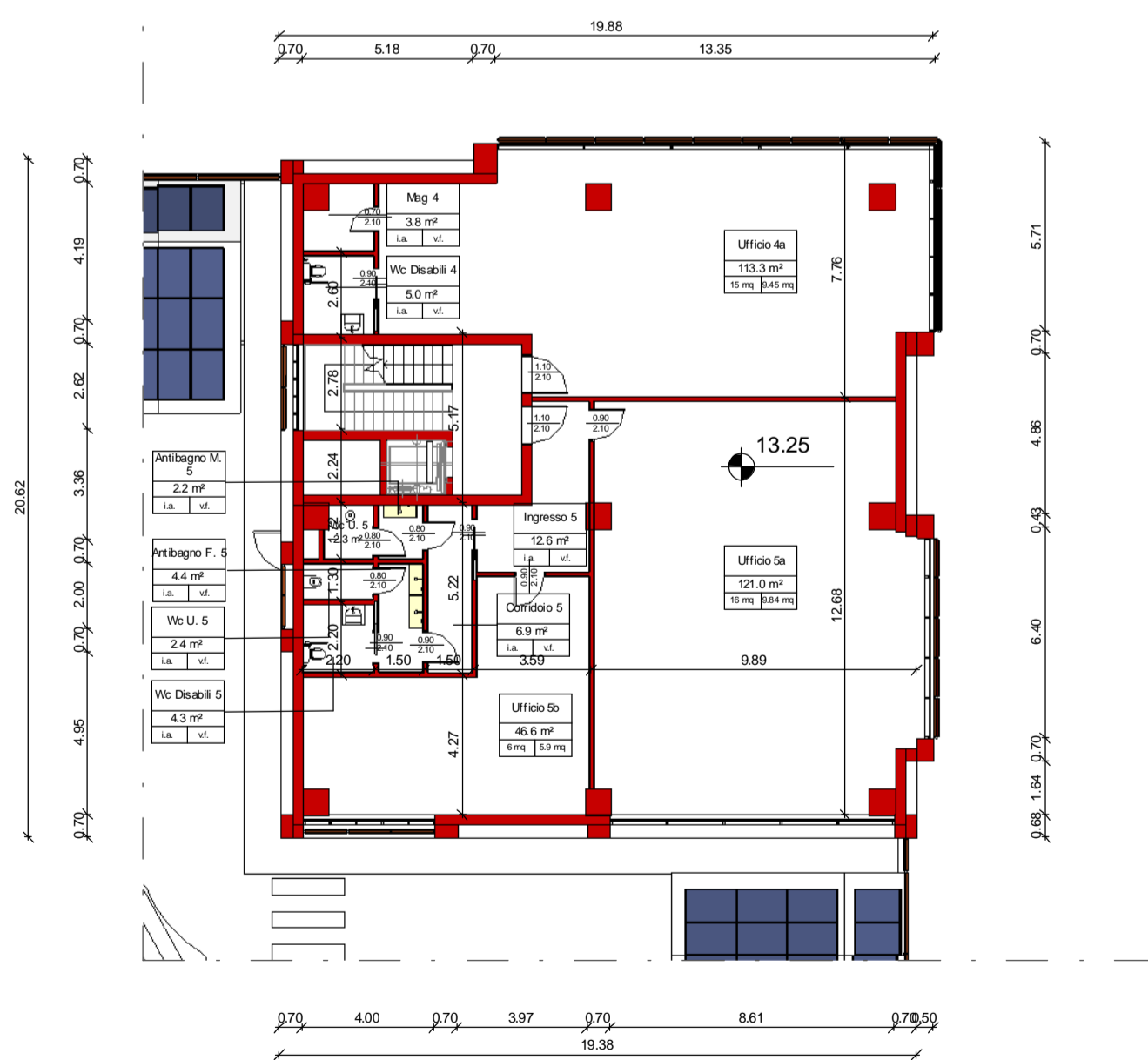

PIANO TERZO

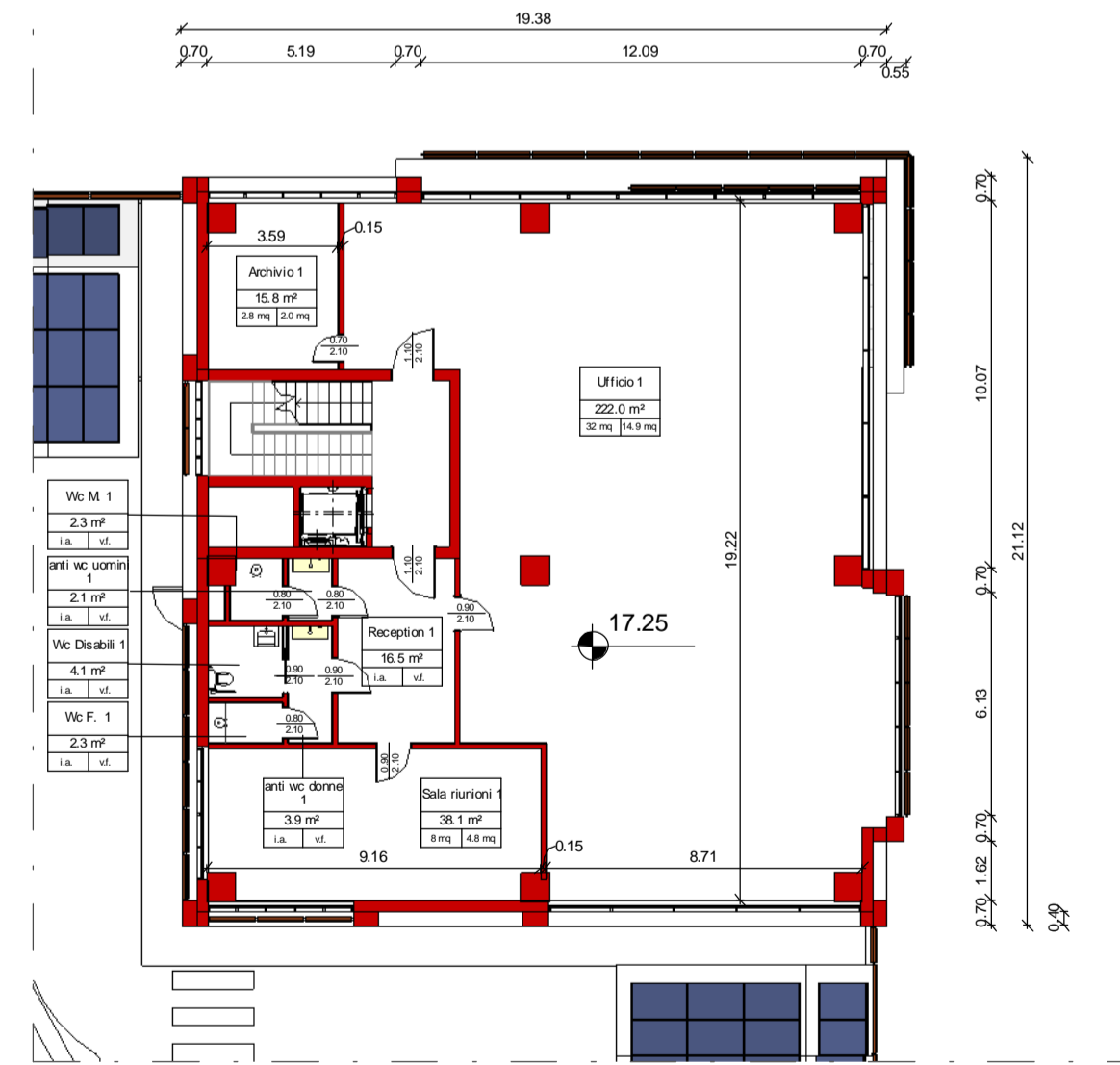

PIANO QUARTO

COMUNE DI SILEA - TV  
 Permesso di Costruire - Ampliamento e ristrutturazione centro commerciale Emisfero - in variante al progetto presentato in data 27/02/2013

COMMITTENTE  
**IMMOBILMARCA S.R.L.**

Via Bosco n. 14/1, San Zenone degli Ezze (TV) - Italy  
 D. Maria Carron

Via Battagione Framarin, 4 - 36100 Vicenza (VI) - Italy



PROGETTO ARCHITETTONICO



Via G. Galilei, 15/3 - 31057 Silea (TV) - Italy  
 tel +39 0422 363285 - fax +39 0422 460156  
 e-mail: office@alfaluda.it - Web: www.alfaluda.it

Arch. Piaser Alessandro  
 Ing. Frattin Luca

PROGETTO IMPIANTO MECCANICO



Via San Fioriano, 6/B - 36010 Montebelluna (TV) - Italy  
 tel +39 0444 596880 - fax +39 0444 945784  
 e-mail: info@rcsprj.it

Per.Ind. Benedetti Fidenzio

PROGETTO IMPIANTO ELETTRICO

Via Adico, 22 - 36010 Montebelluna (TV) - Italy  
 tel +39 0444 945795  
 e-mail: valter.fasolo@virgilio.it

Fasolo Valter

CALCOLI C.A. - SICUREZZA



Via delle Querce 3/A - Casteltranco Veneto (TV)  
 tel +39 0423 720101 - fax +39 0423 723399  
 e-mail: studio@dfingegneria.com

Ing. Gambarotto Dario

COPYRIGHT ALFALUDA S.R.L. QUEST'OPERA DI PROTEZIONE DI ALFALUDA S.R.L. E' TUTELATA A NORMA DELLE VIGENTI LEGGI. SENZA L'ESPLICITO CONSENSO, E' VIETATO: PROCEDERE COPIE IN OGNI FORMA E CON OGNI TECNICA; DISTRIBUIRE COPIE AL PUBBLICO; MOSTRARE IN PUBBLICO L'OPERA; TRASFORMARE, ADATTARE O MODIFICARE L'OPERA E GLI ELABORATI CHE LA DESCRIVONO.

REV.	DATA	DESCRIZIONE	VERIFICATO	APPROVATO
4				
3				
2				
1				
COMMITTENTE: IMMOBILMARCA S.R.L. E PALLADIO LEASING				
OGGETTO: Permesso di Costruire - Ampliamento e ristrutturazione centro commerciale Emisfero in variante al progetto presentato in data 27/02/2013				
STANZA: Stato di Progetto - Pianta piano secondo, terzo, quarto				
SCALA: 1:200   DATA: 30/09/2013   CODICE LAVORO: 68-02-11				
FILE: 68-02-11-COMPROVAZIONE PERMESSO DI COSTRUIRE IN VARIANTE AL PROGETTO PRESENTATO IN DATA 27/02/2013				



Pdc  
09