

Pianta piano terra con sistemazioni esterne
scala 1:500

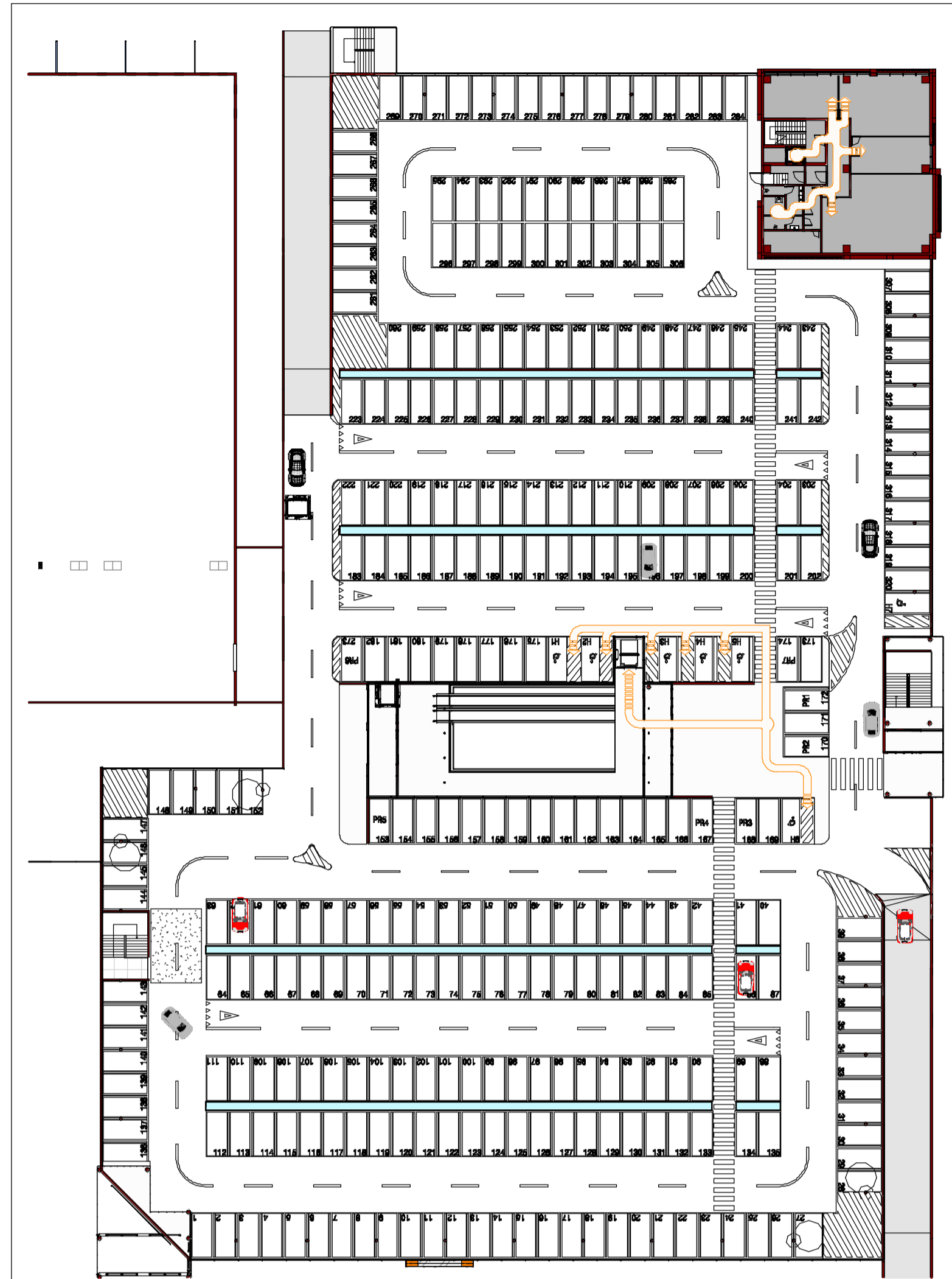

Pianta piano primo
scala 1:500

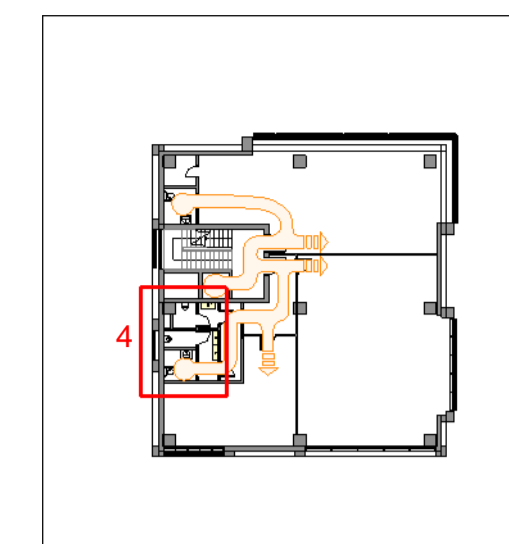

Pianta piano secondo
scala 1:500

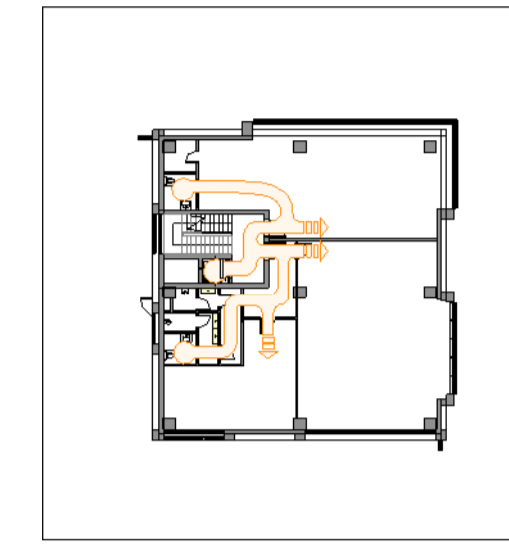

Pianta piano terzo
scala 1:500

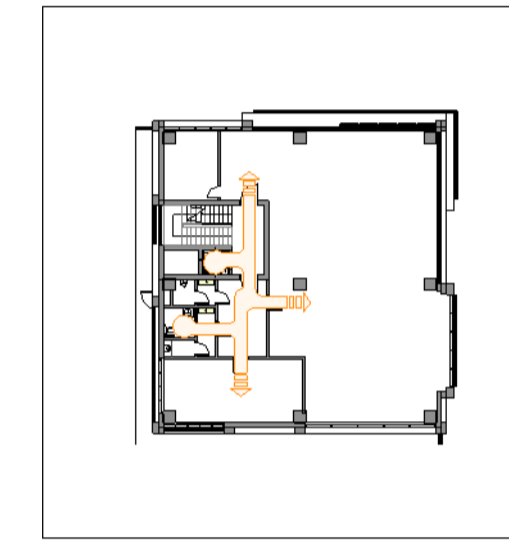

Pianta piano quarto
scala 1:500

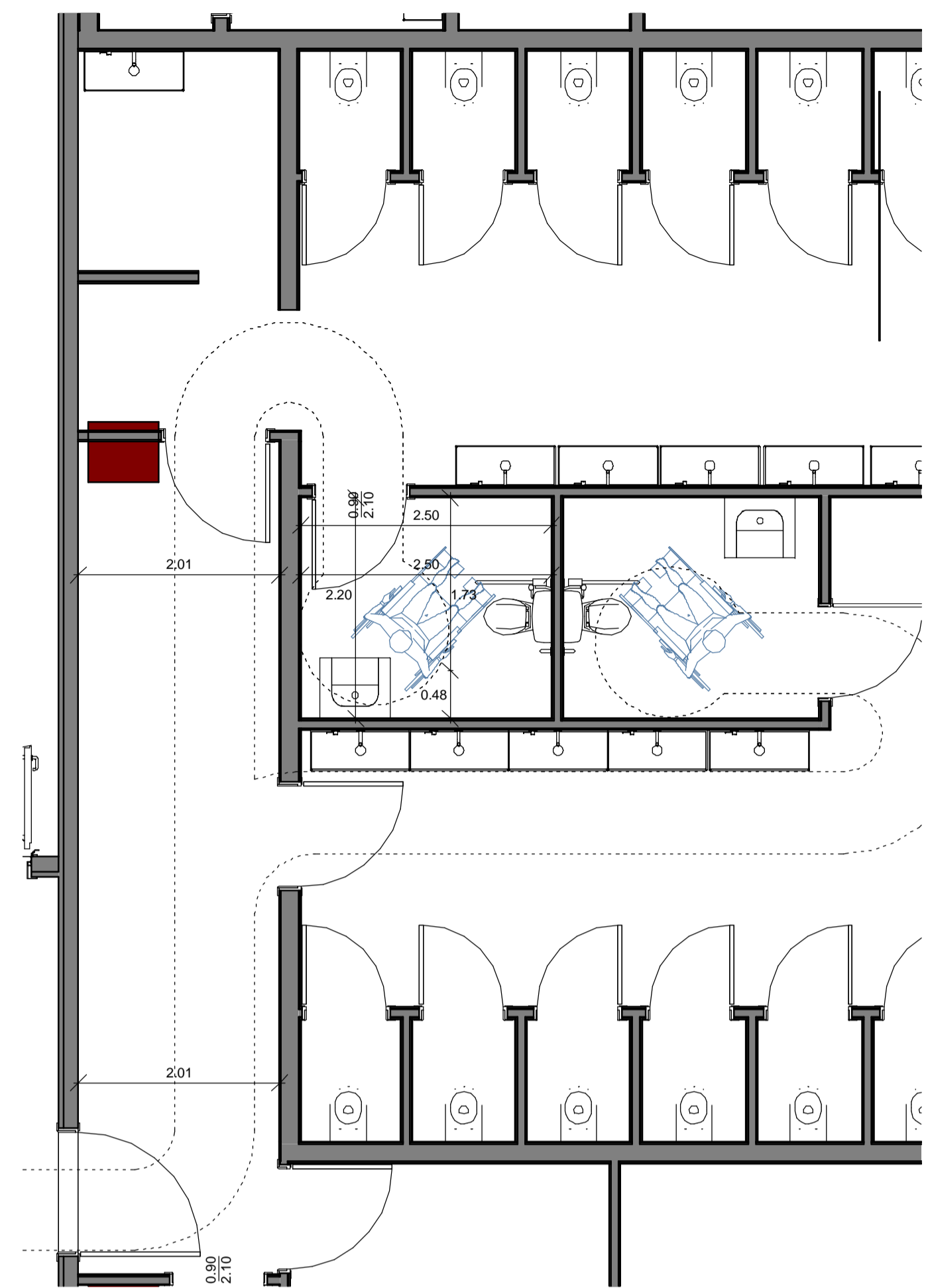

1 - Pianta bagno pubblico
Piano terra - scala 1:50

CALCOLO PARCHEGGI PER PORTATORI DI HANDICAP

(n°1 posto auto disabili ogni 50 posti auto)

TOTALE POSTI AUTO PIANO PRIMO = 327, di cui 7 destinati a portatori di handicap

TOTALE POSTI AUTO PIANO TERRA = 123, di cui 3 destinati a portatori di handicap

Legenda

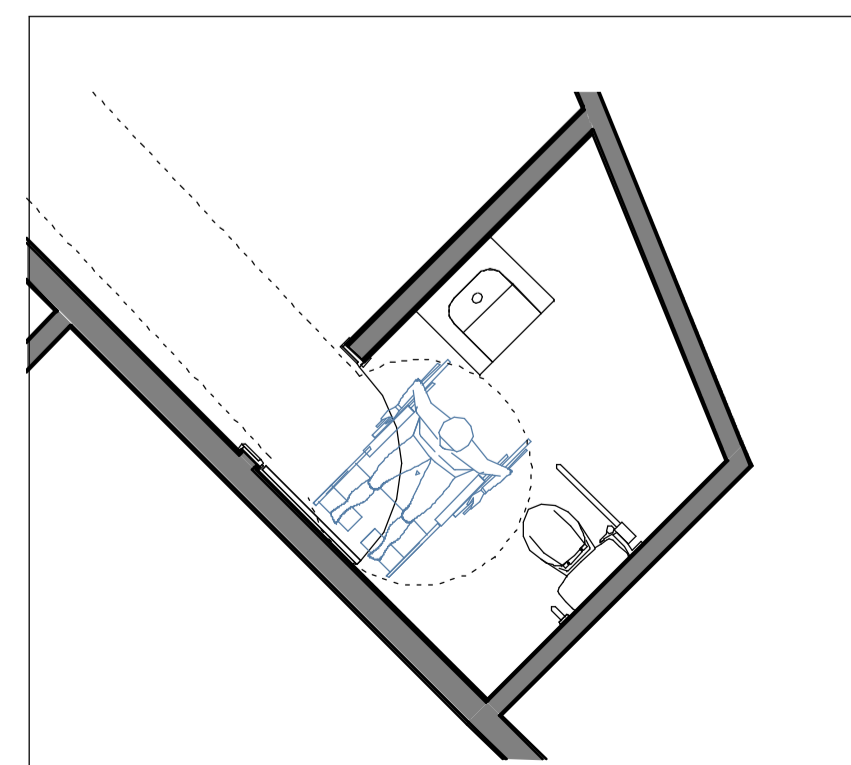
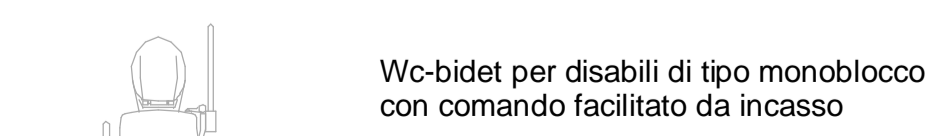
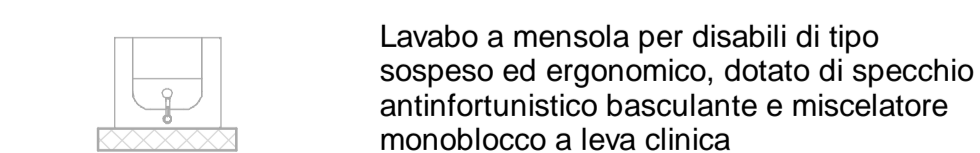
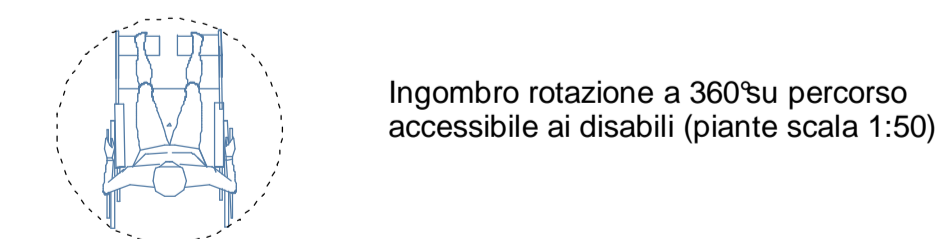
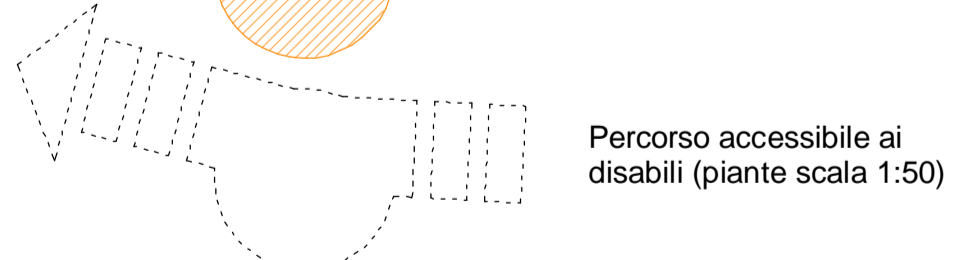
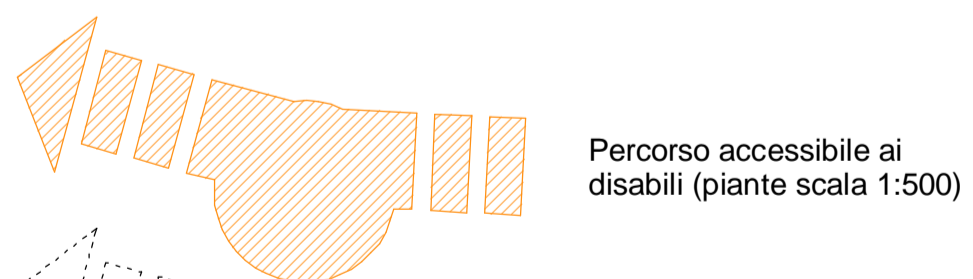

3 -Pianta bagno Somministrazione 01
Piano terra - scala 1:50

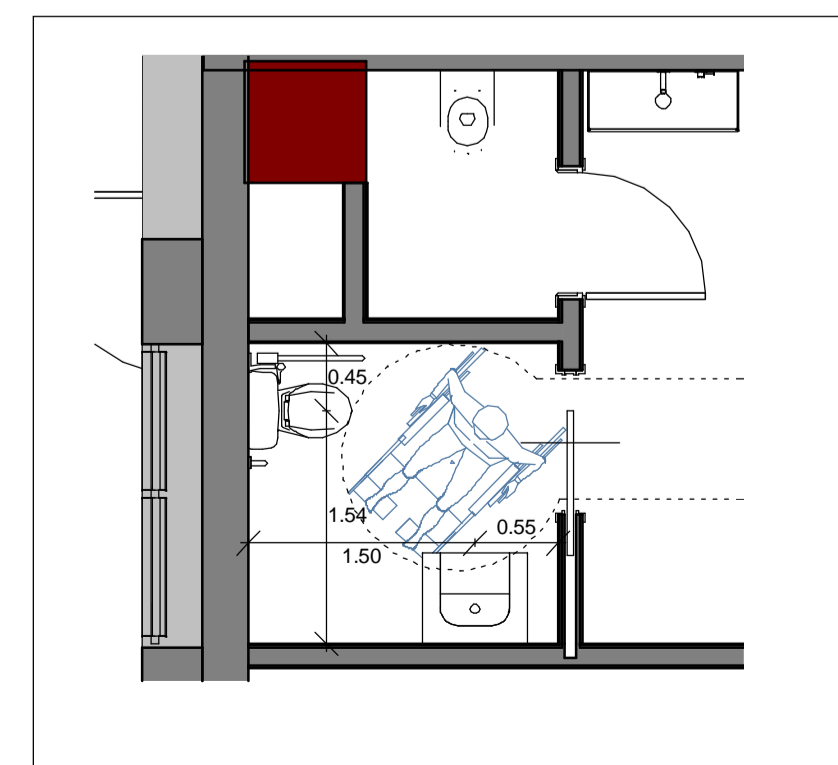

4 -Pianta bagno Uffici
Piano tipo - scala 1:50

COMUNE DI SILEA - TV
Permesso di Costruire - Ampliamento e ristrutturazione centro commerciale Emisero - in variante al progetto presentato in data 27/02/2013

COMMITTENTE
IMMOBILMARCA S.R.L.

Via Bosco n. 14/1, San Zenone degli Ezze (TV) - Italy
Dr. Maria Carron



Via Battagione Framarin, 4 - 36100 Vicenza (VI) - Italy

PROGETTO ARCHITETTONICO



Via G. Galilei, 15/3 - 31057 Silea (TV) - Italy
tel +39 0422 363285 - fax +39 0422 460156
e-mail: office@alfaluda.it - Web: www.alfaluda.it

Arch. Piaser Alessandro
Ing. Frattin Luca

PROGETTO IMPIANTO MECCANICO



Via San Fioriano, 6/B - 36010 Montebelluna (TV) - Italy
tel +39 0444 596880 - fax +39 0444 945784
e-mail: info@rcsproj.it

Per.Ind. Benedetti Fidenzio

PROGETTO IMPIANTO ELETTRICO

Via Adico, 22 - 36010 Montebelluna (TV) - Italy
tel +39 0444 945795
e-mail: valter.fasolo@virgilio.it

Fasolo Valter

CALCOLI C.A. - SICUREZZA



Via delle Querce 3/A - Casteltrane Venezo (TV) - Italy
tel +39 0423 720101 - fax +39 0423 723399
e-mail: studio@dfingegneria.com

Ing. Gambarotto Dario

COPYRIGHT ALFALUDA S.R.L. QUEST'OPERA DI PROTEZIONE DI ALFALUDA S.R.L. È TUTELATA A NORMA DELLE VIGENTI LEGGI, SENZA L'ESPLICITO CONSENSO, È VIETATA LA RIPRODUZIONE, L'UTILIZZO, LA DISTRIBUZIONE, LA TRASMISSIONE, LA TRASFORMAZIONE, L'ADATTAMENTO O MODIFICAZIONE DELL'OPERA E QUELLE ELABORATE CHE LA DESCRIVONO.

REV.	DATA	DESCRIZIONE	VERIFICATO	APPROVATO
4				
3				
2				
1				

COMMITTENTE: IMMOBILMARCA S.R.L. E PALLADIO LEASING
OGGETTO: Permesso di Costruire - Ampliamento e ristrutturazione centro commerciale Emisero in variante al progetto presentato in data 27/02/2013
STANZA: Stato di Progetto - L. 13/1989 - Pianta Piani Terra, Primo e Tipo Particolari dei bagni
SCALA: 1:500 - 1:50 | DATA: 30/09/2013 | CODICE LAVORO: 68-02-11
FILE: [unreadable]



Pdc
16