

smk H

smk I

smk L

A

B

C

D

E

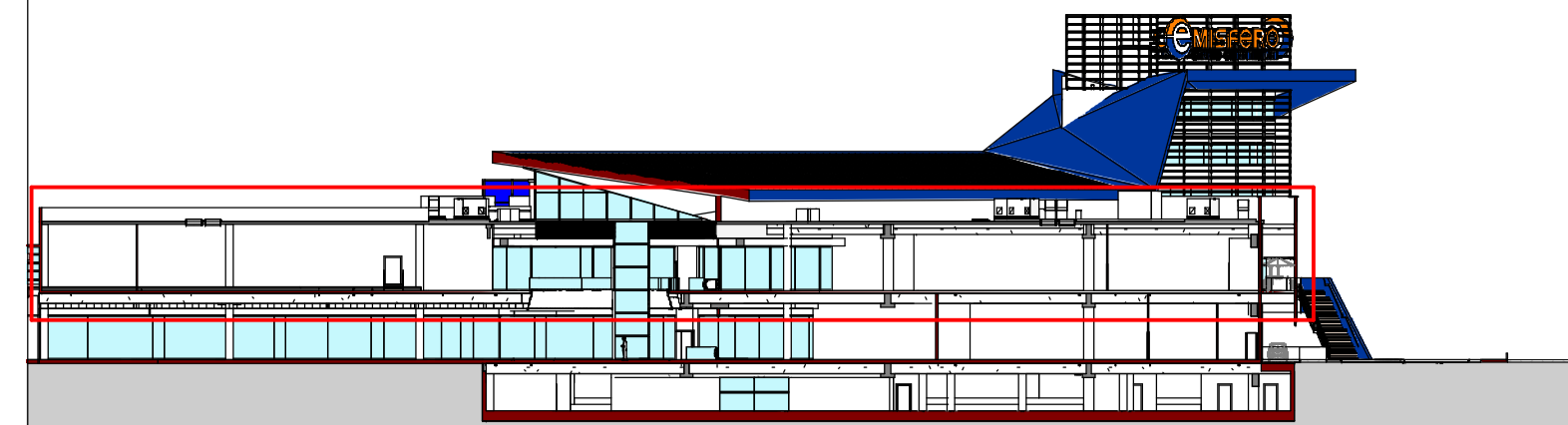

KEYSECTION

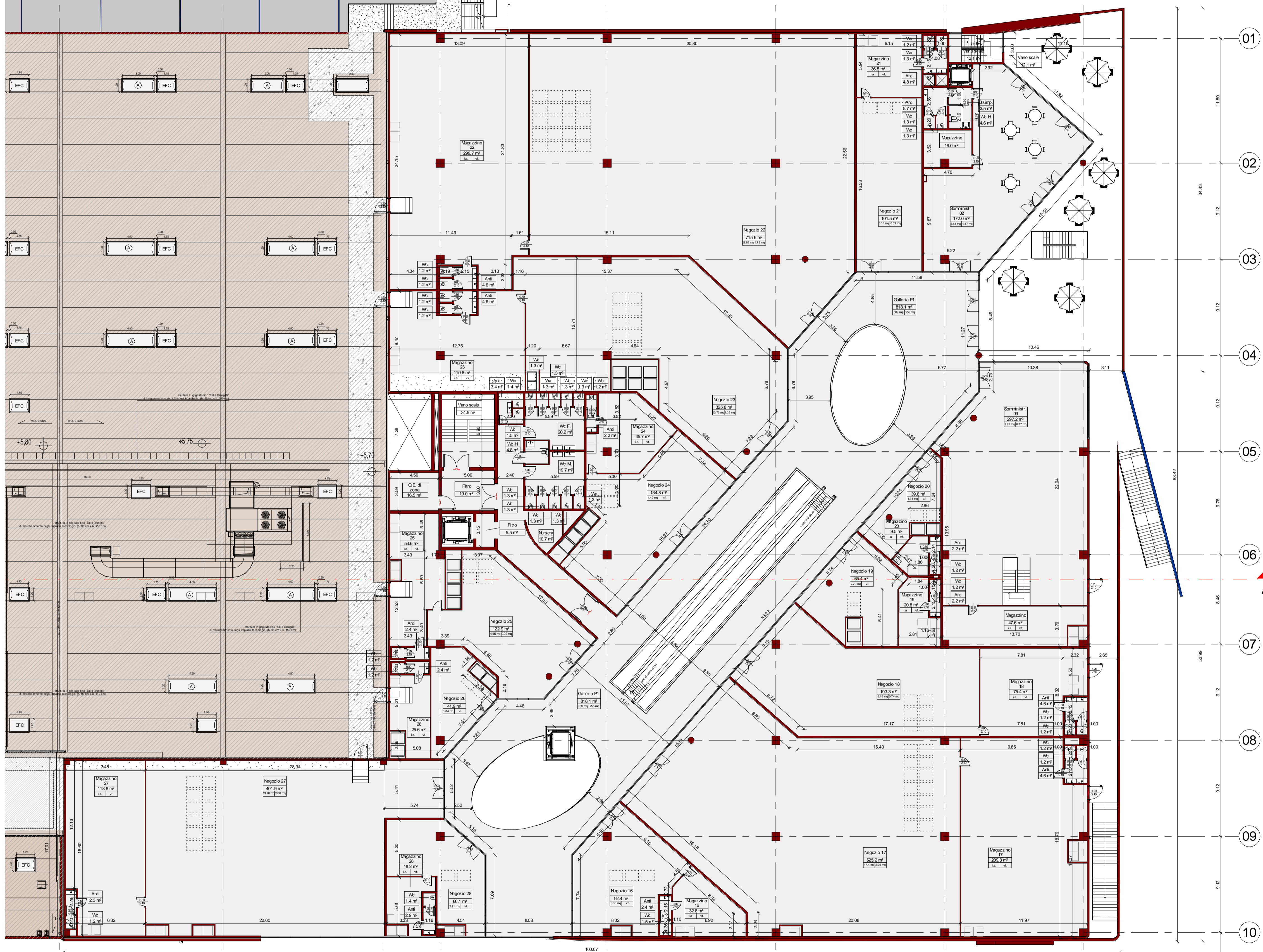

01
02
03
04
05
06
07
08
09
10
11

- nome locale
- superficie locale
- 250 mq
- 8.75 mq
- 1.20 mq
- superficie aerazione naturale
- a.f.=aerazione forzata
- superficie illuminazione naturale
- i.a.=illuminazione artificiale

Nota: dove non presenti evacuatori di fumo e calore in copertura, la superficie necessaria sarà soddisfatta da sistemi E.F.C. a parete. Tali sistemi possono contribuire anche all'illuminazione e all'aerazione naturali richiesti dalla normativa vigente.

COMUNE DI SILEA - TV
 Permesso di Costruire - Ampliamento e ristrutturazione centro commerciale Emisero - in variante al progetto presentato in data 27/02/2013

COMMITTENTE
IMMOBILMARCA S.R.L.

Via Bosco n. 14/1, San Zenone degli Ezzezzini (TV) - Italy
 Dr. Maria Caron

Via Battagione Framarin, 4 - 36100 Vicenza (VI) - Italy



PROGETTO ARCHITETTONICO



Via G. Galilei, 15/3 - 31057 Silea (TV) - Italy
 tel +39 0422 363285 - fax +39 0422 460156
 e-mail: office@alfaluda.it - Web: www.alfaluda.it

Arch. Piaser Alessandro
 Ing. Frattin Luca

PROGETTO IMPIANTO MECCANICO



Via San Floriano, 6/B - 36010 Montebelluna Conte Otto (VI)
 tel +39 0444 596880 - fax +39 0444 945784
 e-mail: info@rcsprog.it

Per.Ind. Benedetti Fidenzio

PROGETTO IMPIANTO ELETTRICO

Via Adico, 22 - 36010 Montebelluna Conte Otto (VI)
 tel +39 0444 945795
 e-mail: valter.fasolo@virgilio.it

Fasolo Valter

CALCOLI C.A. - SICUREZZA



Via delle Querce 3/A - Casteltranco Veneto (TV)
 tel +39 0422 720101 - fax +39 0422 723397
 e-mail: studio@dingegneria.com

Ing. Gambarotto Dario

COPYRIGHT ALFALUDA S.R.L.
 QUEST'OPERA DI PROTEZIONE DI ALFALUDA S.R.L. È TUTELATA A NORMA DELLE VIGENTI LEGGI, SENZA IL SUO CONSENSO, È VIETATA
 RIPRODURRE, COPIARE IN OGNI FORMA E CON OGNI TECNICA,
 DISTRIBUIRE, COPRIRE AL PUBBLICO,
 MOSTRARE IN PUBBLICO L'OPERA,
 TRASFORMARE, ADATTARE O MODIFICARE L'OPERA E GLI ELABORATI CHE LA DESCRIVONO.

REV.	DATA	DESCRIZIONE	VERIFICATO	APPROVATO
4				
3				
2				
1				

COMMITTENTE IMMOBILMARCA S.R.L. E PALLADIO LEASING

OGGETTO Permesso di Costruire - Ampliamento e ristrutturazione centro commerciale Emisero in variante al progetto presentato in data 27/02/2013

STANZA Stato di Fatto - Pianta piano primo

SCALA 1:200 DATA 30/09/2013 CODICE LAVORO 48-02-11

FILE



SdF
 02