

Seratoio ossigeno, Capacità 1500 Lt.
Stazione criogenica 3x3m

INGRESSO
capacità per mt. 10,00

Muri tipo New-Jersey

Altra proprietà

Via Lovara di Campigo

INGRESSO

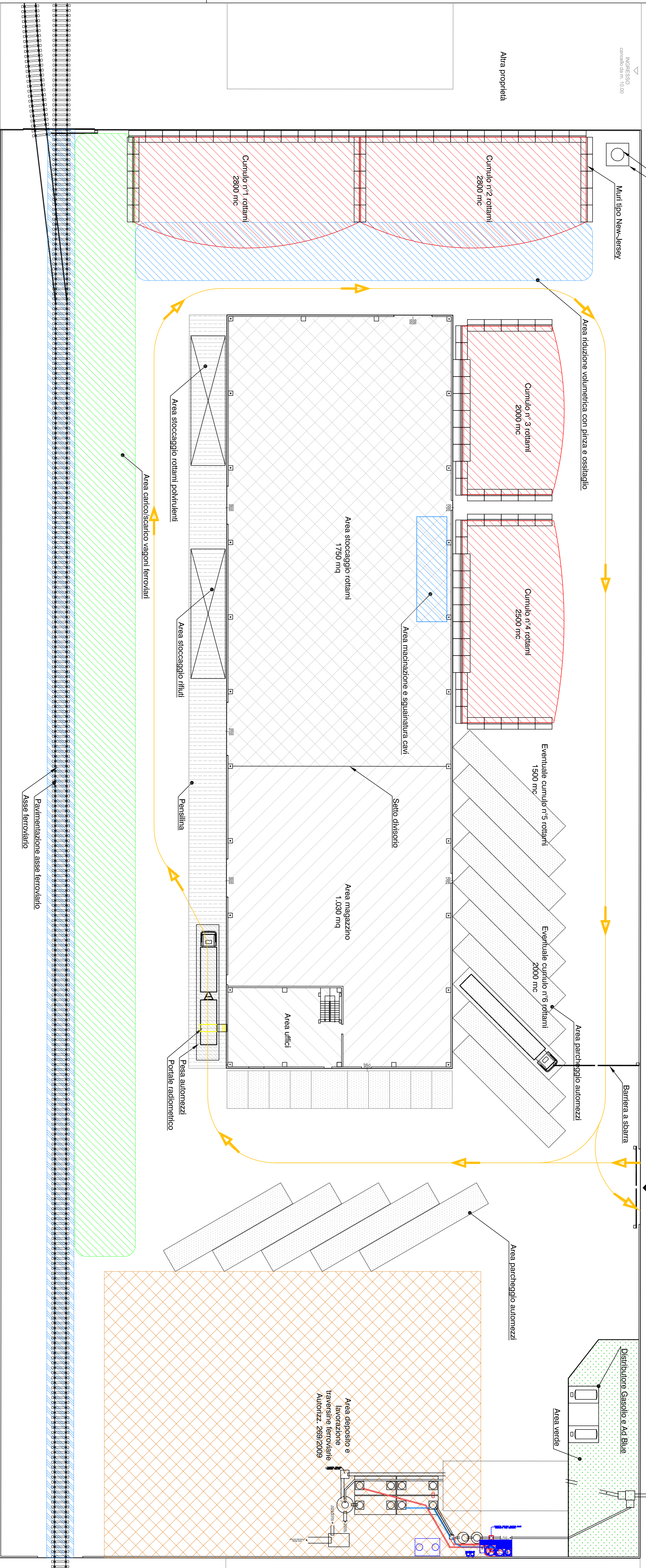

LEGENDA:

	Area deposito e lavorazione traversine	mq: 1900
	Area interno stoccaggio rottami	mq: 1750
	Area interna magazzino	mq: 1030
	Area uffici	mq: 160
	Area parcheggio automezzi	mq: 1014
	Area coperto da pensilina	mq: 500
	Area pavimentazione raccordo ferroviario	mq: 680
	Area carico/scarico rottami dai vagoni ferroviari	mq: 1200
	Area lavorazione: taglio, ceselatura, demolizione	mq: 460
	Area esterno stoccaggio rottami	mq: 1450
	Area esterna stoccaggio rottami (eventuale)	mq: 500

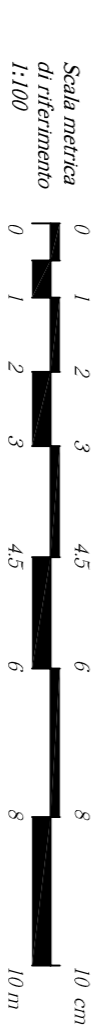

Proprietà: **Settemonte Trasporti**

SETTEMONTE TRASPORTI S.p.A.
Via S. Maria Nuova 3 - 31054 Povegliano (TV)

Comune di: **CASTELFRANCO VENETO**
Via Lovara di Campigo, 6

LAVORO: **Trasferimento attività di trattamento e recupero rifiuti speciali non pericolosi (rottami metallici) e nuova attività di demolizione carri ferroviari e veicoli industriali.**

Tavola: **PLANIMETRIA DI PROGETTO**

Progettista: **Ing. Roberto Pallaro**

Data: **18 luglio 2014**

Scala: **1:100**

Legale rappresentante: **Christian Daniele**

Tov.02/Paninfratec.dwg - Data di Stampa: 18 luglio 2014