

Studio AM. & CO. Srl

Via dell'Elettricità n. 3/d
30175 Marghera (VE)
Tel. 041.5385307 Fax. 041.2527420
e-mail info@studioamco.it
www.studioamco.it
C.F. - P.Iva 03163140274
Reg. Imprese 03163140274
Cap. Sociale € 10.000,00 I.V.

STUDIO AM. & CO. S.R.L.

CONSULENZA AMBIENTALE
PROGETTAZIONE IMPIANTI
QUALITÀ (ISO 9001:2000 - ISO 14001)
FORMAZIONE PROFESSIONALE
CONSULENZA ADR
IGIENE E SICUREZZA

TITOLO

PROGETTO DI UN IMPIANTO DI RECUPERO RIFIUTI NON
PERICOLOSI IN COMUNE DI ZERO BRANCO (TV)

PASSAGGIO AD AUTORIZZAZIONE ORDINARIA

DOCUMENTO

STUDIO PRELIMINARE DI IMPATTO AMBIENTALE

INTEGRAZIONE

REDATTORE:

Studio AM. & CO. Srl
Via dell'Elettricità n. 3/d
30175 Marghera (VE)
Tel. 041.5385307 Fax. 041.2527420
e-mail info@studioamco.it
www.studioamco.it

COMMITTENTE:

CASAGRANDE ROTTAMI Srl
C.F. / P.IVA 04523640268

SEDE LEGALE

Via Bettin n. 15
31059 Zero Branco (TV)
Tel 0422 489386 fax 0422 489875

SEDE IMPIANTO

Via Bettin n. 15
31059 Zero Branco (TV)
Tel 0422 489386 fax 0422 489875

STUDIO AM. & Co. S.R.L. <small>CONSULENZA AMBIENTALE PROGETTAZIONE IMPIANTI QUALITÀ (ISO 9001:2000 - ISO 14001) FORMAZIONE PROFESSIONALE CONSULENZA ADR IGIENE E SICUREZZA</small>	Committente: CASAGRANDE ROTTAMI Srl	Rif.: D.Lgs n. 152/2006
		Elaborato: Studio Ambientale Preliminare – Relazione Integrativa

1.0 AGGIORNAMENTO QUADRO PROGRAMMATICO

1.1 Compatibilità della localizzazione dell'impianto con il Piano Regionale di Gestione Rifiuti Urbani e Speciali

In relazione alla pubblicazione del Piano Regionale di Gestione dei Rifiuti Urbani e Speciali della Regione Veneto (D.C.R. n. 30 del 29 aprile 2015) e considerando che il progetto preliminare presentato dalla Ditta Casagrande Rottami Srl prevede un incremento della potenzialità annua di rifiuti sottoposti a trattamento, si ritiene necessario valutare la compatibilità dell'area di impianto con i parametri escludenti del Piano stesso al fine di definire idonea la localizzazione dell'impianto della Ditta stessa.

Dalla consultazione degli strumenti pianificatori della Regione Veneto (P.T.R.C. e P.T.A.), della Provincia di Treviso (P.T.C.P.), e del Comune di Zero Branco (P.A.T. e P.I.) l'area risulta:

TIPOLOGIA VINCOLO	ASSOGGETTABILITA'
Vincolo Paesaggistico	L'area rientra parzialmente in zona a vincolo paesaggistico Art. 142 D.Lgs 42/04 – fascia di rispetto dei corsi d'acqua.

Emissione 11/09/2015	Studio AM. & CO. Srl Via dell'Elettricità, 3/d – 30175 Marghera Ve Tel. 041.5385307 Fax 041.2527420 C.F. – P.Iva 03163140274 - Reg. Imprese 03163140274 Cap. Sociale € 10.000,00 I.V.	Pag. 2 di 8
Rev. n. 00		

STUDIO AM. & Co. S.R.L. <small>CONSULENZA AMBIENTALE PROGETTAZIONE IMPIANTI QUALITÀ (ISO 9001:2000 - ISO 14001) FORMAZIONE PROFESSIONALE CONSULENZA ADR IGIENE E SICUREZZA</small>	Committente: CASAGRANDE ROTTAMI Srl	Rif.: D.Lgs n. 152/2006
		Elaborato: Studio Ambientale Preliminare - Relazione Integrativa

Vincolo Idrogeologico	L'impianto non rientra in alcuna classificazione prevista.
Vincolo Storico e Archeologico	L'area è classificata come "Agrocenturiato".
Vincoli Ambientali	L'impianto non rientra in alcuna classificazione prevista.
Protezione delle risorse idriche	L'area di impianto non rientra tra le aree di salvaguardia delle acque superficiali e sotterranee destinate al consumo umano.
Tutela del territorio rurale e delle produzioni agroalimentari di qualità	L'area non rientra nelle classificazioni previste
Grotte ed aree carsiche	L'impianto non rientra in alcuna classificazione prevista.

Come indicato nella tabella sopra riportata l'area di impianto è sottoposta ai seguenti vincoli:

- Vincolo paesaggistico: la Tav. 01 del P.A.T. del Comune di Zero Branco identifica l'area come parzialmente rientrante in zona a vincolo paesaggistico D.Lgs 42/2004 - Art. 142 - Fascia di rispetto dal Canale Zero.

Emissione 11/09/2015	Studio AM. & CO. Srl Via dell'Elettricità, 3/d - 30175 Marghera Ve Tel. 041.5385307 Fax 041.2527420 C.F. - P.Iva 03163140274 - Reg. Imprese 03163140274 Cap. Sociale € 10.000,00 I.V.	Pag. 3 di 8
Rev. n. 00		

STUDIO AM. & Co. S.R.L. <small>CONSULENZA AMBIENTALE PROGETTAZIONE IMPIANTI QUALITÀ (ISO 9001:2000 - ISO 14001) FORMAZIONE PROFESSIONALE CONSULENZA ADR IGIENE E SICUREZZA</small>	Committente: CASAGRANDE ROTTAMI Srl	Rif.: D.Lgs n. 152/2006
		Elaborato: Studio Ambientale Preliminare – Relazione Integrativa



Immagine n. 1 (estratta dalla TAV. 1 – CARTA DEI VINCOLI E DELLA PIANIFICAZIONE TERRITORIALE – P.A.T. Comune di Zero Branco)

Ai sensi del punto 1.3.1 dell’Allegato A al Piano Gestione Rifiuti della Regione Veneto, l’area è sottoposta a “raccomandazione”. In sede di rilascio dei permessi edilizi la Ditta ha presentato al Comune di Zero Branco la prevista relazione paesaggistica, la quale tiene in considerazione gli effetti negativi connessi alla fase di realizzazione della variante impiantistica.

Emissione 11/09/2015	Studio AM. & CO. Srl Via dell'Elettricità, 3/d – 30175 Marghera Ve Tel. 041.5385307 Fax 041.2527420 C.F. – P.Iva 03163140274 - Reg. Imprese 03163140274 Cap. Sociale € 10.000,00 I.V.	Pag. 4 di 8
Rev. n. 00		

STUDIO AM. & Co. S.R.L. <small>CONSULENZA AMBIENTALE PROGETTAZIONE IMPIANTI QUALITÀ (ISO 9001:2000 - ISO 14001) FORMAZIONE PROFESSIONALE CONSULENZA ADR IGIENE E SICUREZZA</small>	Committente: CASAGRANDE ROTTAMI Srl	Rif.: D.Lgs n. 152/2006
		Elaborato: Studio Ambientale Preliminare – Relazione Integrativa

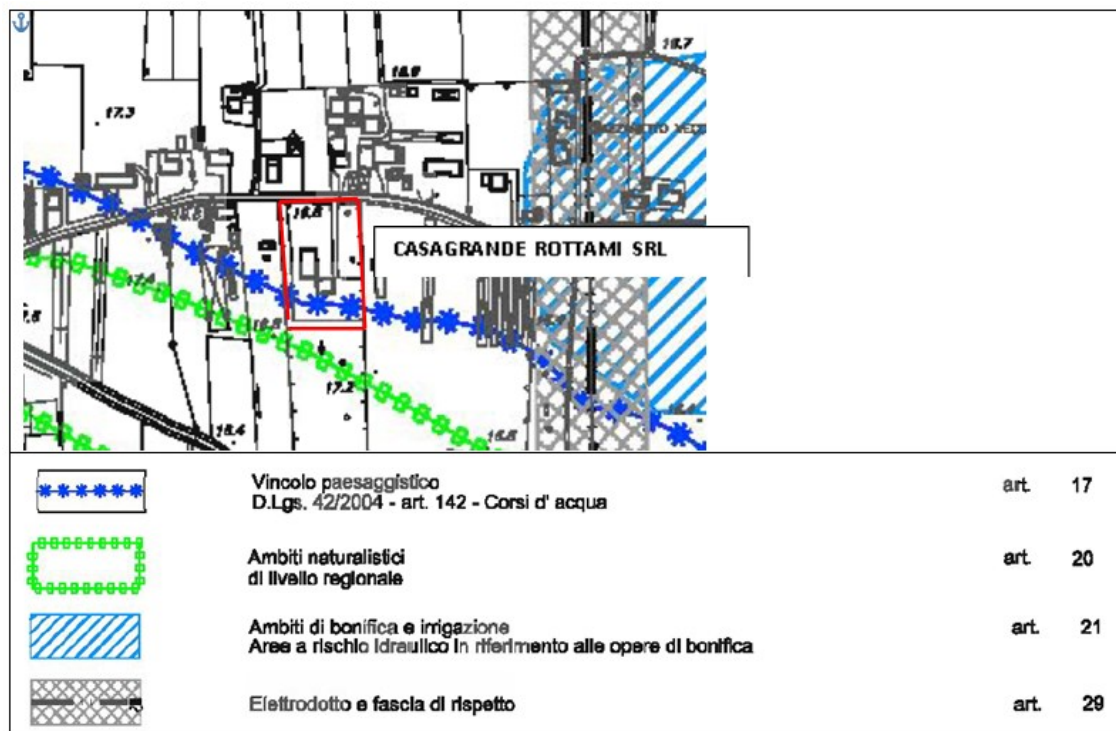
- Vincolo Storico ed Archeologico: come illustrato nella Tav. 2.4 (VIII) del P.T.C.P. della Provincia di Treviso, classifica l'intera area di impianto come "Agro centuriato". Ai sensi del punto 1.3.3 del Piano Regionale di Gestione dei rifiuti Urbani e Speciali, l'area è sottoposta a "raccomandazione".

Per quanto riguarda infatti le aree classificate come "agro-centuriato" si fa riferimento all'Art. 28 delle N.T.A. del P.T.R.C. vigente demandando a Province e Comuni l'individuazione di norme per la localizzazione e organizzazione degli insediamenti, per la salvaguardia, per gli utilizzi compatibili con le esigenze di tutela e il riuso corretto e compatibile con le caratteristiche del bene, per il ripristino delle parti degradate.

La direttiva regionale per le aree interessate dalla centuriazione romana prevede che le nuove costruzioni debbano essere concepite in armonia con la tipologia esistente parallelamente al reticolato a seconda degli eventuali allineamenti prevista dagli strumenti urbanistici.

La variante impiantistica proposta dalla Ditta Casagrande Rottami Srl prevede l'effettuazione di alcuni interventi di natura edilizia nell'area di impianto. Tali interventi sono stati regolarmente autorizzati dal Comune di Zero Branco con adeguati titoli edilizi (permesso a costruire e successive varianti), interventi

Emissione 11/09/2015	Studio AM. & CO. Srl Via dell'Elettricità, 3/d – 30175 Marghera Ve Tel. 041.5385307 Fax 041.2527420 C.F. – P.Iva 03163140274 - Reg. Imprese 03163140274 Cap. Sociale € 10.000,00 I.V.	Pag. 5 di 8
Rev. n. 00		

STUDIO AM. & Co. S.R.L. CONSULENZA AMBIENTALE PROGETTAZIONE IMPIANTI QUALITÀ (ISO 9001:2000 - ISO 14001) FORMAZIONE PROFESSIONALE CONSULENZA ADR IGIENE E SICUREZZA	Committente: CASAGRANDE ROTTAMI Srl	Rif.: D.Lgs n. 152/2006
		Elaborato: Studio Ambientale Preliminare – Relazione Integrativa

da considerarsi pertanto allineati con gli strumenti urbanistici dello stesso Comune.



Immagine n. 2 (estratta dalla Tavola n. 2.4 (VIII) “Carta delle fragilità - Carta dei siti a rischio archeologico” - P.T.C.P. della Provincia di Treviso)

Il Piano di Gestione dei rifiuti urbani e speciali della Regione Veneto applica inoltre dei criteri escludenti in relazione alla distanza dai centri abitati, così come da edifici destinati ad abitazione.

Nel caso in esame e considerata l’attività di recupero che la Ditta Casagrande Rottami Srl intende svolgere, la distanza di sicurezza è fissata in 100 metri tra:

Emissione 11/09/2015	Studio AM. & CO. Srl Via dell'Elettricità, 3/d – 30175 Marghera Ve Tel. 041.5385307 Fax 041.2527420 C.F. – P.Iva 03163140274 - Reg. Imprese 03163140274 Cap. Sociale € 10.000,00 I.V.	Pag. 6 di 8
Rev. n. 00		

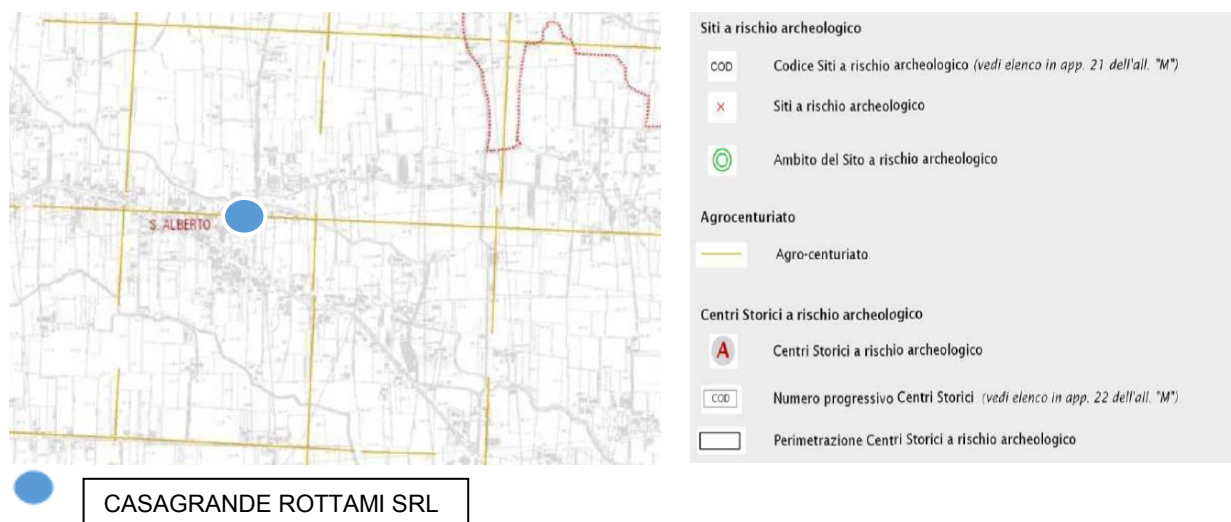
STUDIO AM. & Co. S.R.L. <small>CONSULENZA AMBIENTALE PROGETTAZIONE IMPIANTI QUALITÀ ISO 9001:2000 - ISO 14001 FORMAZIONE PROFESSIONALE CONSULENZA ADR IGIENE E SICUREZZA</small>	Committente: CASAGRANDE ROTTAMI Srl	Rif.: D.Lgs n. 152/2006
		Elaborato: Studio Ambientale Preliminare – Relazione Integrativa

- L'area dove vengono effettivamente svolte le operazioni di recupero, intesa come il luogo fisico ove avvengono le suddette operazioni, indipendentemente dalla presenza di eventuali opere di mascheratura e/o mitigazione previsti in progetto;
- Gli edifici pubblici e le abitazioni anche singole purché stabilmente occupate (esclusa l'eventuale abitazione del custode dell'impianto stesso).

Come illustrato dall'immagine seguente l'abitazione più prossima all'area di intervento (intesa come area dove vengono svolte le operazioni di recupero) sorge ad una distanza maggiore di 100 metri. Inoltre nel raggio di 100 metri non sono presenti aree sensibili quali strutture scolastiche, asili, ospedali, case di riposo e grandi luoghi di aggregazione.

Pertanto ai sensi del nuovo Piano Regionale di Gestione dei Rifiuti Speciali e Urbani (D.C.R. n. 30 del 29.04.2015) e considerando che l'area di impianto non rientra in alcuno dei vincoli di natura escludente, si può facilmente definire idonea la localizzazione dell'impianto della Ditta Casagrande Rottami Srl.

Emissione 11/09/2015	Studio AM. & CO. Srl Via dell'Elettricità, 3/d – 30175 Marghera Ve Tel. 041.5385307 Fax 041.2527420 C.F. – P.Iva 03163140274 - Reg. Imprese 03163140274 Cap. Sociale € 10.000,00 I.V.	Pag. 7 di 8
Rev. n. 00		

STUDIO AM. & Co. S.R.L. <small>CONSULENZA AMBIENTALE PROGETTAZIONE IMPIANTI QUALITÀ (ISO 9001:2000 - ISO 14001) FORMAZIONE PROFESSIONALE CONSULENZA ADR IGIENE E SICUREZZA</small>	Committente: CASAGRANDE ROTTAMI Srl	Rif.: D.Lgs n. 152/2006
		Elaborato: Studio Ambientale Preliminare – Relazione Integrativa

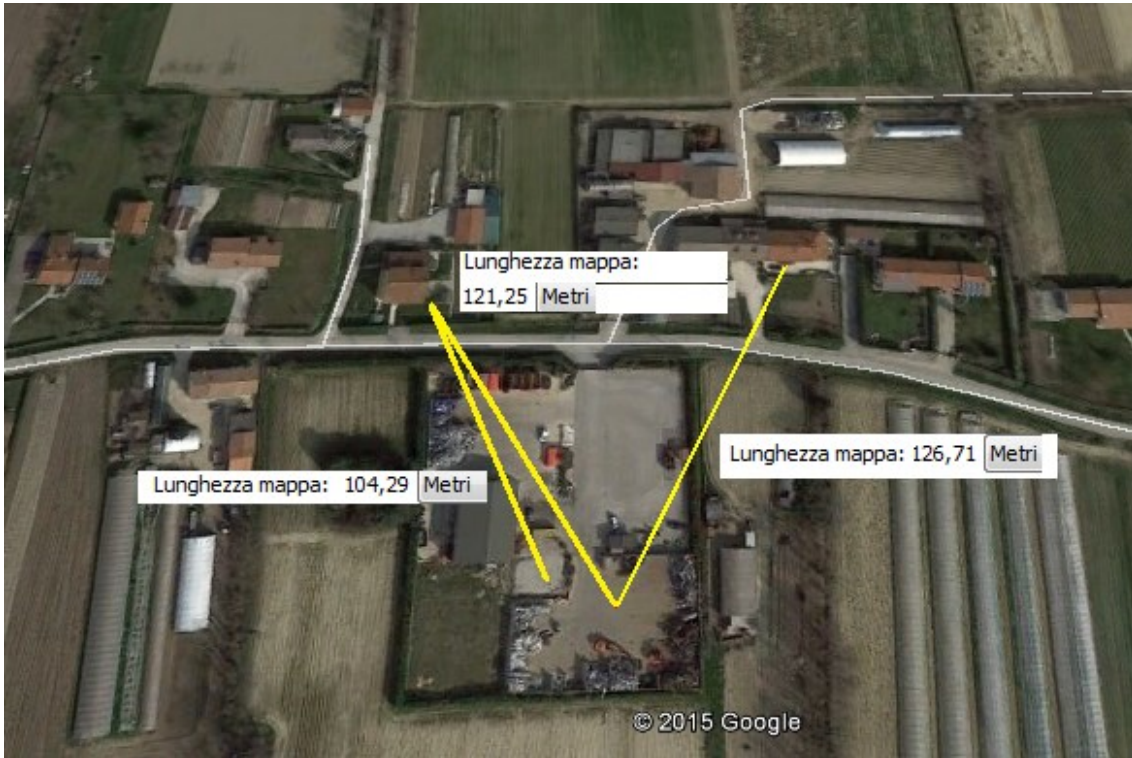

Venezia, li 11 settembre 2015

Il Tecnico



Massaro David

Emissione 11/09/2015	Studio AM. & CO. Srl Via dell'Elettricità, 3/d – 30175 Marghera Ve Tel. 041.5385307 Fax 041.2527420 C.F. – P.Iva 03163140274 - Reg. Imprese 03163140274 Cap. Sociale € 10.000,00 I.V.	Pag. 8 di 8
Rev. n. 00		