

PROSPETTO SUD 1:200

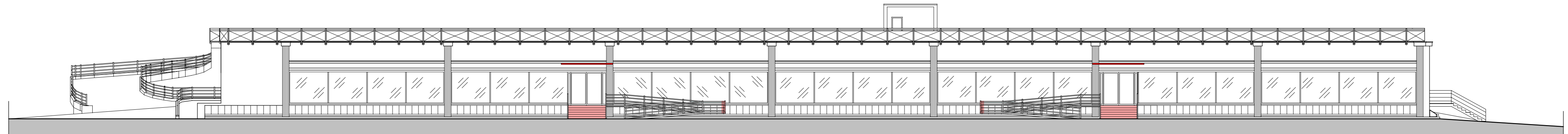

PROSPETTO NORD 1:200

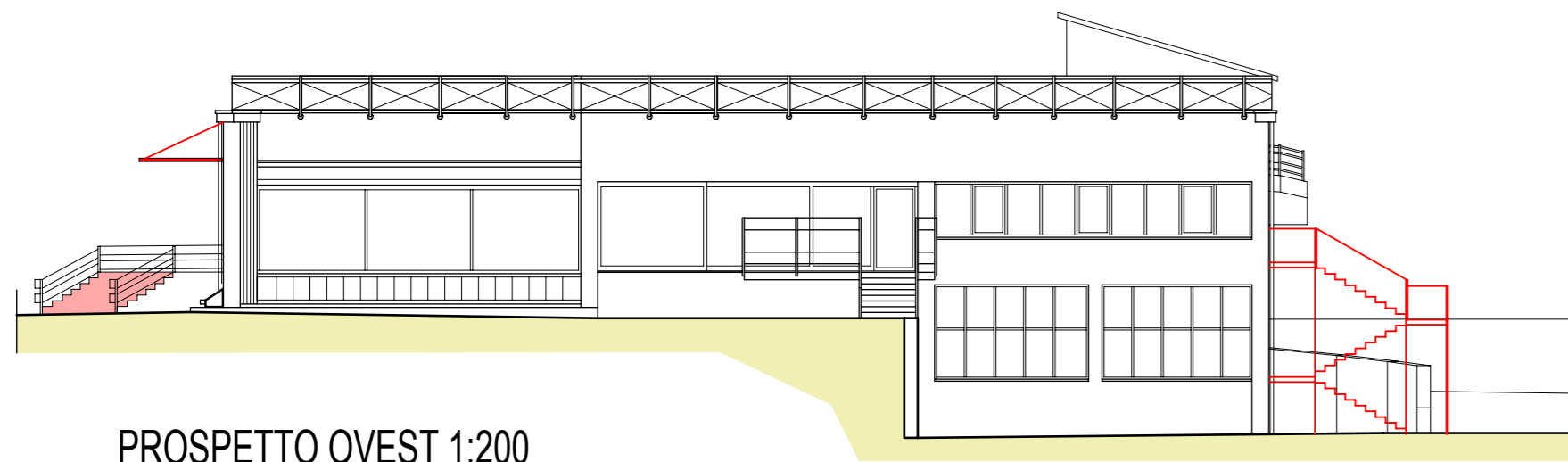

PROSPETTO OVEST 1:200

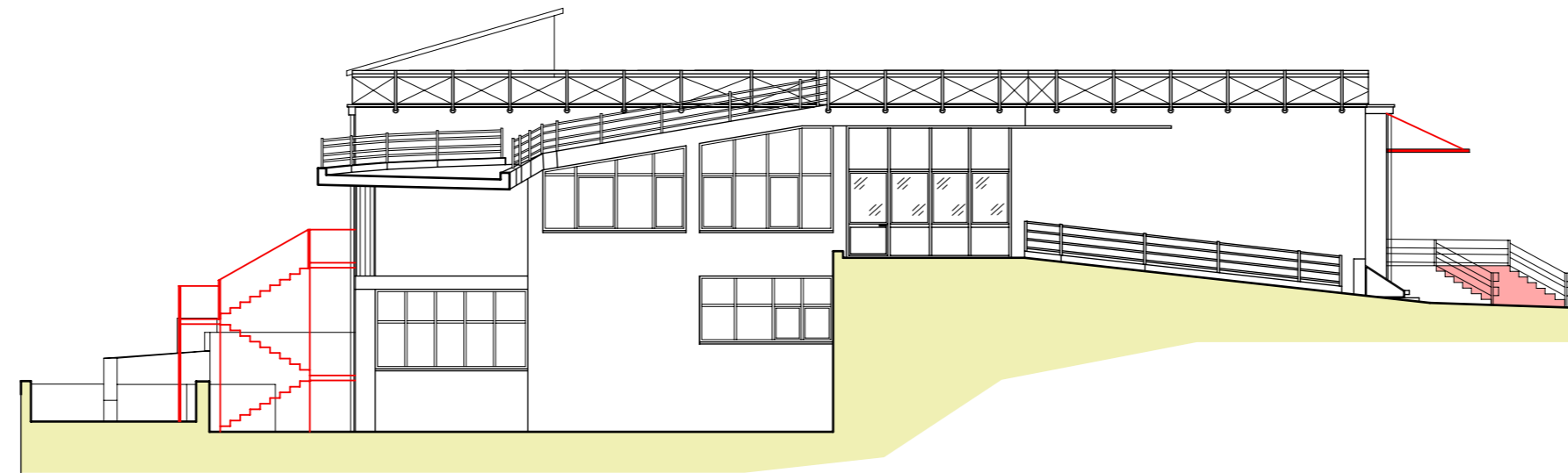

PROSPETTO EST 1:200

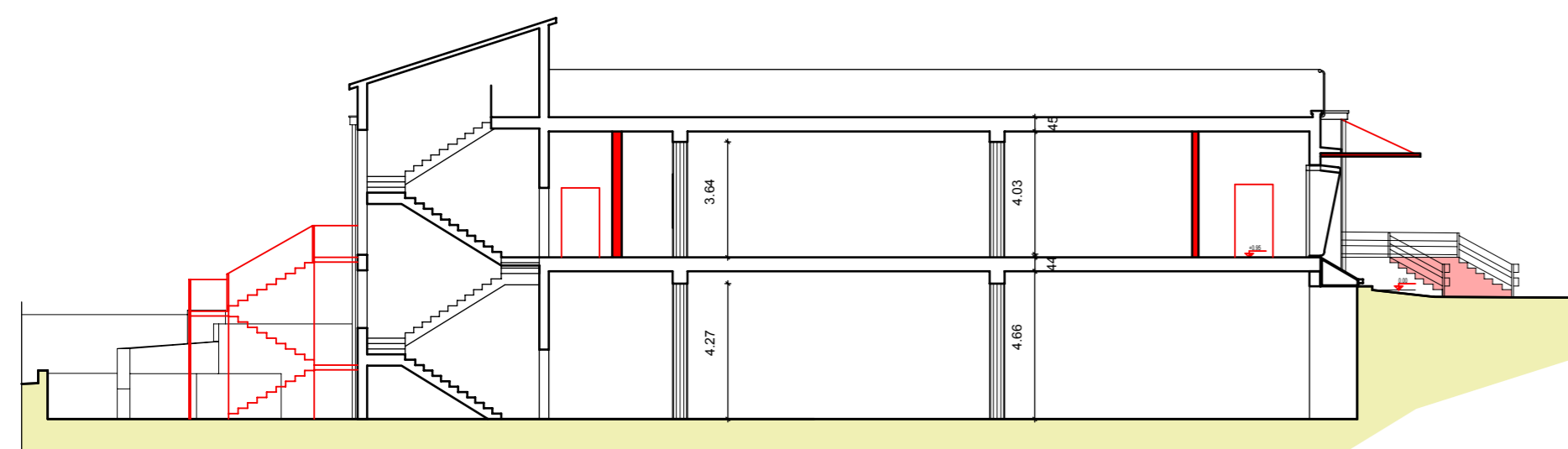

SEZIONE A-A 1:200

DEMOLIZIONE
 COSTRUZIONE

COMUNE DI
SAN ZENONE DEGLI EZZELINI

| 1 | - | - |
|------|------|-------------|
| 2 | - | - |
| 3 | - | - |
| 4 | - | - |
| 5 | - | - |
| 6 | - | - |
| 7 | - | - |
| 8 | - | - |
| 9 | - | - |
| 10 | - | - |
| Rev. | DATA | DESCRIZIONE |

STUDIO ARCH. ADRIANO CANTELE

Via Mure del Bastion, 14 36061 - Bassano del Grappa
 tf 0424.529220 info@studiocantele.it

Ditta: BIZZOTTO SPA

Progetto: MEDIA STRUTTURA DI VENDITA
 (settore alimentare e misto)

Tavola: PROSPETTI E SEZIONE

Data: Novembre 2015 Scala: 1/200

Tav. N° 07 | Agg. N° 0 | COMPARATIVA | Plan. N° 57

Al sensi degli art. 9 e 99 della Legge 633 del 22/04/1987 ci riserviamo la proprietà di questo disegno con divieto di riproduzione e di renderlo noto, anche in parte, a terzi senza nostra autorizzazione scritta