

Gaiarine, 10 agosto 2016

Spett.le

Provincia di Treviso

Settore Ambiente e Pianificazione
Territoriale

Ufficio Valutazione di Impatto
Ambientale

Via Cal di Breda, 116 –
Sant'Artemio

31100 – TREVISO

Raccomandata via pec: protocollo.provincia.treviso@pecveneto.it

OGGETTO: OSSERVAZIONI AL PROGETTO DI RIQUALIFICAZIONE FUNZIONALE DI ALLEVAMENTO DI GALLINE OVAIOLE CON POTENZIALITA' DI 388.000 CAPI PRESENTATO DALL'AZIENDA AGRICOLA PASQUALIN GIGLIOLA CON SEDE A GODEGA SANT'URBANO VIA LAZZARETTO.

Il sottoscritto Stefano Roman in qualità di Coordinatore e legale rappresentante pro tempore dell'Associazione Amica Terra Onlus, con sede legale in Gaiarine Strada delle Pere n. 9/A

PREMESSO

che l'Associazione Amica Terra Onlus è una associazione che persegue lo scopo della tutela e valorizzazione della natura e dell'ambiente, la tutela della salute pubblica, il riequilibrio del rapporto uomo-natura, la promozione di un'economia ecologica basata sull'utilizzo razionale e non dissipativo delle risorse naturali, la promozione di un mutamento sociale e culturale orientato in senso ecologico.

In armonia con gli scopi sociali, l'Associazione Amica Terra Onlus svolge da tempo nel territorio del Comune di Gaiarine attività informative su tematiche ambientali, tramite incontri, opuscoli, sito internet, e di contrasto all'uso indiscriminato del territorio mediante osservazioni, segnalazioni e proposte a piani urbanistici, lettere, informative, manifestazioni.



AMICA TERRA O.N.L.U.S.

Sede:

Strada delle Pere, 9/A

31018 – Gaiarine (TV)

Recapito Postale:

Via per Sacile, 78

c/o Studio CBF

31010 Francenigo (TV)

Tel.: +39-349-8134326

pec: amicaterra@pec.it

e-mail: info@amicaterra.org

www.amicaterra.org

P.Iva: 03655240269

Registro Regionale
Associazioni di
Promozione Sociale:
PS/TV0205

che ogni pianificazione sostenibile presuppone dei giusti rapporti tra una parte di territorio compromessa dall'attività dell'uomo e una parte libera ecologicamente produttiva indispensabile al miglioramento della qualità della vita;

che il **Bosco di Gaiarine – Bosco Zachì (IT 3240016)** che dista dall'area dell'ALLEVAMENTO AVICOLA PASQUALIN GIGLIOLA circa 1.900 ml, è una piccolissima testimonianza dei boschi a farnia (*Quercus robur*) e carpino bianco (*Carpinus betulus*) che in epoca romana interessavano buona parte della Pianura veneto – friulana (poche erano le aree coltivate o occupate dai paesi, il resto erano aree umide non bonificate). Grazie a queste peculiarità la Regione Veneto ha proposto questo lembo boschivo come Sito di Importanza Comunitaria (SIC) ai sensi della Direttiva 92/43/CEE detta “Direttiva Habitat” e contemporaneamente Zona di Protezione Speciale (ZPS) ai sensi della Direttiva 79/409/CEE (ora sostituita dalla 147/2009/CE) detta “Direttiva Uccelli”.

OSSERVA

- 1. che non è sufficiente** una generica dichiarazione di non necessità di valutazione di incidenza, ma che è necessario secondo la **Dgr. n. 2299 del 09 dicembre 2014**, compilare e presentare il modello “**E - MODELLO PER LA DICHIARAZIONE DI NON NECESSITÀ**”. In tale modello va espressamente indicato a quale punto dell’**Allegato A**, paragrafo 2.2 della Dgr. n. 2299 del 09 dicembre 2014 si ritiene di fare riferimento per stabilire che per l'istanza presentata **NON** sia necessaria la valutazione di incidenza;
- 2. che nella riunione pubblica del 22 giugno 2016**, tenutasi presso la sede municipale di Gaiarine, ad esplicita domanda sulla **mancata compilazione del succitato modello “E”**, l'agronomo LANFRANCO DONANTONI ha pubblicamente dichiarato che **l'allegato è stato presentato ma per dimenticanza non è stato pubblicato sul sito della provincia di Treviso**;
3. che siamo di fronte sempre allo stesso meccanismo messo in atto da tutti coloro che vogliono avviare, o implementare attività, che hanno una grande incidenza sulla qualità dell'aria, o producono inquinanti di vario genere, tutti cercano di **bypassare la “VALUTAZIONE DI INCIDENZA”** obbligatoria in quanto nel comune di Gaiarine **sono presenti ben 2 siti della Rete Natura 2000, il Bosco di Gaiarine – Bosco Zachì (SIC/ZPS IT3240016) e Ambito fluviale del Livenza (ZPS IT3240013)**. Questo succede per attività sia del comune di Gaiarine e per attività dei comuni limitrofi.
Gli uffici provinciali e regionali risultano essere non sufficientemente **attenti alla salvaguardia di questi due beni ambientali**, tant'è che soprattutto il Bosco di Gaiarine – Bosco Zachì (IT3240016) si trova **in una condizione di grave difficoltà a causa di una serie di attività** che, negli ultimi anni, sono sorte nelle sue vicinanze, tutte autorizzate e guarda caso senza che venisse presentata una **Valutazione di Incidenza complessiva** che prendesse in considerazione la presenza di altre attività e la **notevole antropizzazione**, includendo anche la nuova circonvallazione di Gaiarine. In particolare, solo per citarne alcune:



AMICA TERRA O.N.L.U.S.

Sede:

Strada delle Pere, 9/A

31018 – Gaiarine (TV)

Recapito Postale:

Via per Sacile, 78

c/o Studio CBF

31010 Francenigo (TV)

Tel.: +39-349-8134326

pec: amicaterra@pec.it

e-mail: info@amicaterra.org

www.amicaterra.org

P.Iva: 03655240269

Registro Regionale
Associazioni di
Promozione Sociale:
PS/TV0205

- **un insediamento di serre**, coprenti quasi totalmente un'area di 17 ettari, situate a confine con il Bosco di Gaiarine – Bosco Zachi (IT3240016);
- **una centrale a biogas** situata a 410 ml. su proprietà Tombacco;
- **una centrale a biogas** situata a metri 483 ml. in comune di Mansuè;
- **una cantina** situata a 780 ml. sempre in comune di Mansuè;
- **l'immensa Zona industriale di Portobuffolè** situata a 850 ml. (che si dice ancora in ampliamento ed in avvicinamento al bosco);
- **una distilleria** a 700 ml. approvata dalla regione, fortunatamente non ancora realizzata.



AMICA TERRA O.N.L.U.S.

Sede:

Strada delle Pere, 9/A

31018 – Gaiarine (TV)

Recapito Postale:

Via per Sacile, 78

c/o Studio CBF

31010 Francenigo (TV)

Tel.: +39-349-8134326

pec: amicaterra@pec.it

e-mail: info@amicaterra.org

www.amicaterra.org

P.Iva: 03655240269

Registro Regionale
Associazioni di
Promozione Sociale:
PS/TV0205

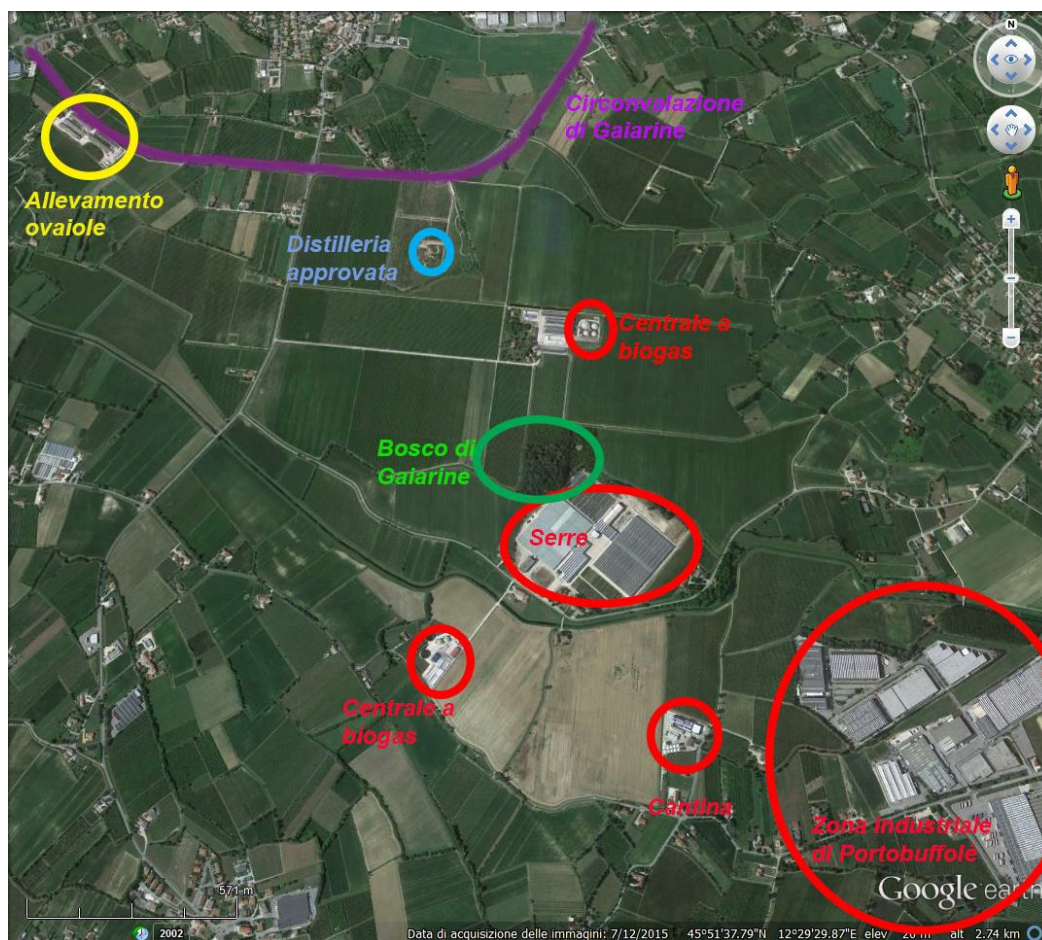

4. **che è davvero sconcertante** che dei professionisti affermino bellamente e senza portare prove concrete che "Nel caso specifico il progetto di ampliamento dell'insediamento zootecnico non risulta interferire direttamente con i siti protetti della Rete Natura 2000. Il sito più vicino risulta essere il Bosco di Gaiarine – Bosco Zachi (SIC e ZPS IT3240016), da cui l'allevamento dista circa 1.900 ml".
5. **che nella riunione pubblica del 22 giugno 2016**, tenutasi nella sede municipale di Gaiarine, sono state manifestate, da parte **dei cittadini presenti e residenti nei pressi dell'insediamento, numerose lamentele in ordine all'impatto che già ora questo insediamento ha nella loro vita di tutti i giorni**. Sopportando

quotidianamente, oramai da molti anni, odori maleodoranti, rumori, emissioni di polveri, hanno manifestato la loro profonda contrarietà ad un eventuale aumento della produzione anche perché, a fronte delle numerose lamentele espresse alla proprietà e al comune di Gaiarine, non hanno mai ottenuto una riduzione dei loro disagi. Per questo hanno pubblicamente chiesto che vengano, **sull'insediamento esistente**, eseguite opere di mitigazione e che vengano rispettate le norme esistenti in merito alla gestione e conduzione di un simile impianto, norme che attualmente molte volte, dicono, non vengano rispettate;

6. **che l'aumento della potenzialità produttiva da 255.000 capi a 338.000 equivale ad un aumento di 1/3 della potenzialità produttiva dell'insediamento, e che conseguentemente aumentano di 1/3 tutte le emissioni in atmosfera, con un evidente e notevole peggioramento della qualità dell'aria del comune di Gaiarine e comuni limitrofi.**
7. **che l'emissione di ammoniaca stimata per il comune di Gaiarine è pari a 29,97 ton/anno e che l'emissione dell'insediamento esistente con 255.000 capi, rappresenta oggi il 29,33% della totalità dell'emissioni di ammoniaca di tutto il comune di Gaiarine. Sicuramente un bel primato. Con 388.000 capi si passerebbe ad avere emissioni per 10,972 ton/anno, pari al 36,60% della totalità dell'emissioni di ammoniaca di tutto il comune di Gaiarine.**
8. **che l'insediamento, dispone di 175 ventilatori, con una portata nominale massima unitaria di 36.000 mc/h. A Precisa domanda, fatta nella riunione pubblica del 22 giugno 2016, tenutasi nella sede municipale di Gaiarine che chiedeva per quante ore al giorno mediamente, i ventilatori fossero in funzione, la proprietà rispondeva "mediamente otto ore giornaliere", questo equivale a 50.000.000 mc/giorno (diconsì cinquanta milioni di metri cubi all'ora).**
9. **che non esiste nei documenti presentati un quantificazione del particolato emesso ma vi è una generica affermazione che asserisce "che emissioni di polveri dall'allevamento non sono facilmente quantificabili". Dovrebbe essere invece eseguita un'analisi puntuale delle polveri sottili emesse. Ricordiamo che gli sforamenti del PM10 misurati nella stazione ARPAV di Mansuè sono stati nel 2015 ben 65, quindi aldilà dei limiti di legge (35 sforamenti anno), qualificando la "nostra aria" pessima. E' indubbio che l'aumento della produzione richiesto comporterà un aumento di 1/3 di emissione di polveri sottili.**
10. **che le polveri sottili sono state analizzate solo in relazione al traffico veicolare;**
11. **che l'articolo 1 (Principi e finalità) del D.Lgs. 155/2010 esplicita al primo comma " a) individuare obiettivi di qualità dell'aria ambiente volti ad evitare, prevenire, o ridurre effetti nocivi per la salute umana e per l'ambiente nel**



AMICA TERRA O.N.L.U.S.

Sede:

Strada delle Pere, 9/A

31018 – Gaiarine (TV)

Recapito Postale:

Via per Sacile, 78

c/o Studio CBF

31010 Francenigo (TV)

Tel.: +39-349-8134326

pec: amicaterra@pec.it

e-mail: info@amicaterra.org

www.amicaterra.org

P.Iva: 03655240269

Registro Regionale
Associazioni di
Promozione Sociale:
PS/TV0205

suo complesso e d) mantenere la qualità dell'aria ambiente, laddove buona, e migliorarla negli altri casi", non viene assolutamente rispettato ne preso in considerazione;

12. che, nei documenti presentati vengono esposti una serie di dati relativi al "cosiddetto" benessere animale, mettendo in evidenza il rispetto delle normative attuali. Va comunque puntualizzato che **le normative attuali sono in discussione a livello europeo** in quanto questo tipo di allevamenti, in realtà, sono **degli autentici "lager", dove la gallina non è più un animale senziente ma mero tornaconto economico. Tali tipi di allevamenti, da un punto di vista etico, sono da rifiutarsi in toto.**

CHIEDE

che la domanda di aumento della produzione venga rigettata e che si attuino controlli serrati sull'insediamento esistente per verificare se e sempre vengono rispettate le norme al fine di migliorare la qualità della vita dei cittadini che abitano nei paraggi, migliorare la qualità dell'aria ambiente oltre che a salvaguardare quei pochi beni ambientali di cui ancora disponiamo, come il Bosco di Gaiarine – Bosco Zachì (IT3240016).

Distinti saluti

Il Coordinatore di Amica Terra Onlus
Stefano Roman

Stefano Roman



AMICA TERRA O.N.L.U.S.

Sede:

Strada delle Pere, 9/A

31018 – Gaiarine (TV)

Recapito Postale:

Via per Sacile, 78

c/o Studio CBF

31010 Francenigo (TV)

Tel.: +39-349-8134326

pec: amicaterra@pec.it

e-mail: info@amicaterra.org

www.amicaterra.org

P.Iva: 03655240269

Registro Regionale
Associazioni di
Promozione Sociale:
PS/TV0205