

PIANTA PIANO TERRA scala 1:100

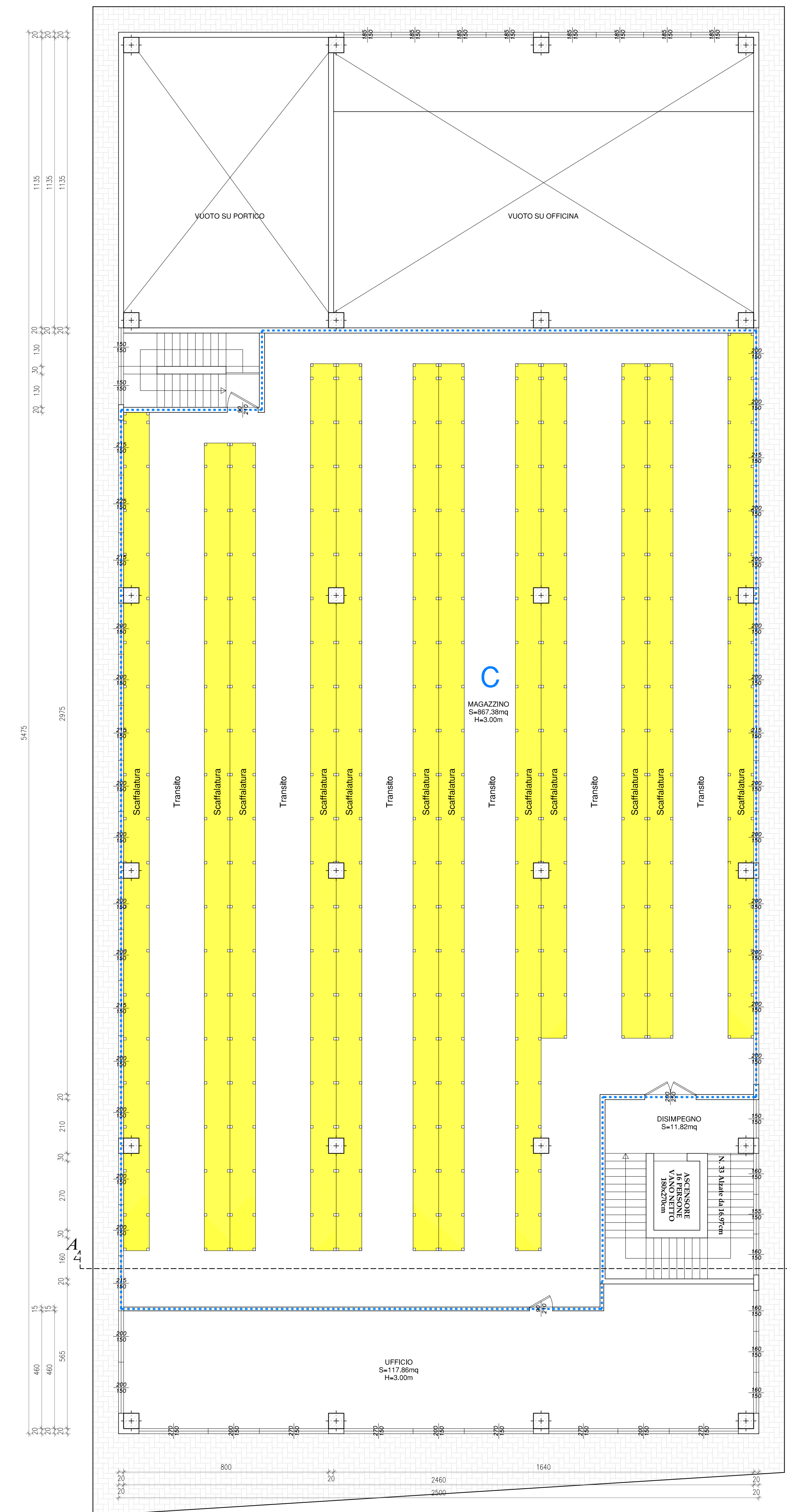

PIANTA PIANO PRIMO scala 1:100

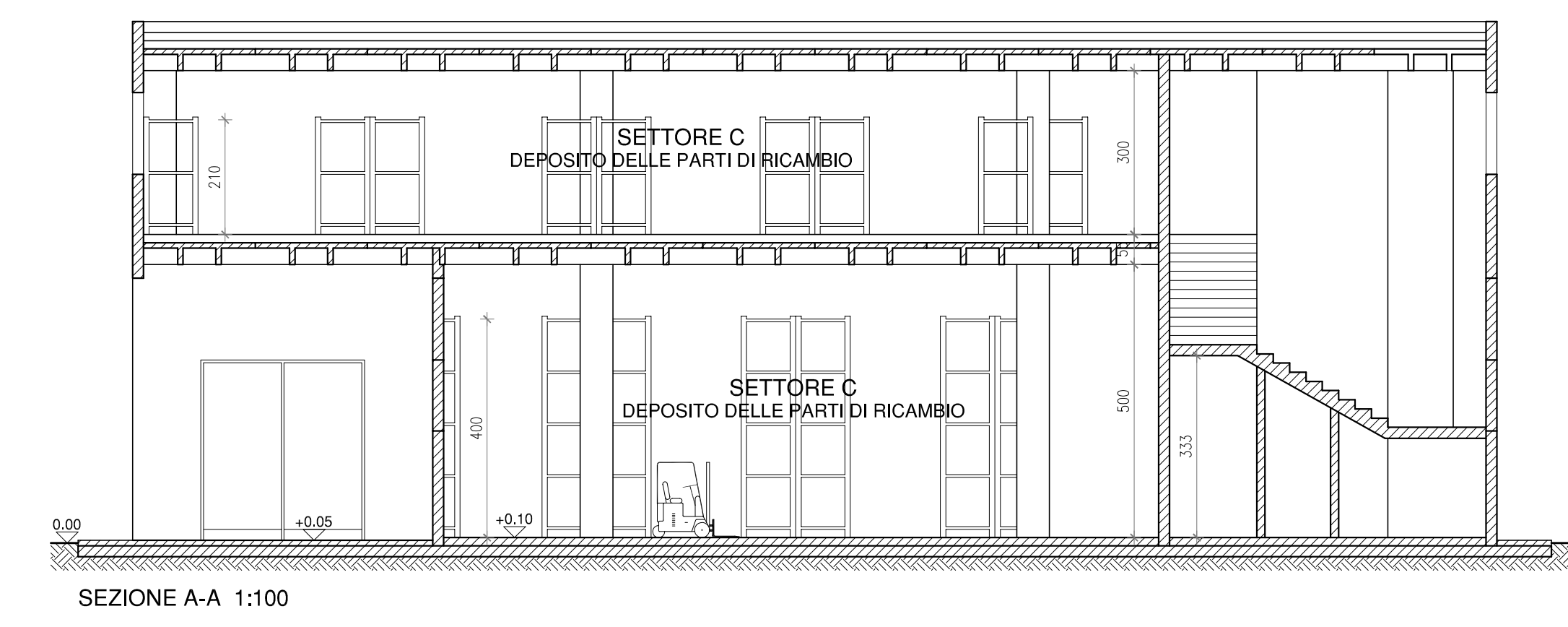
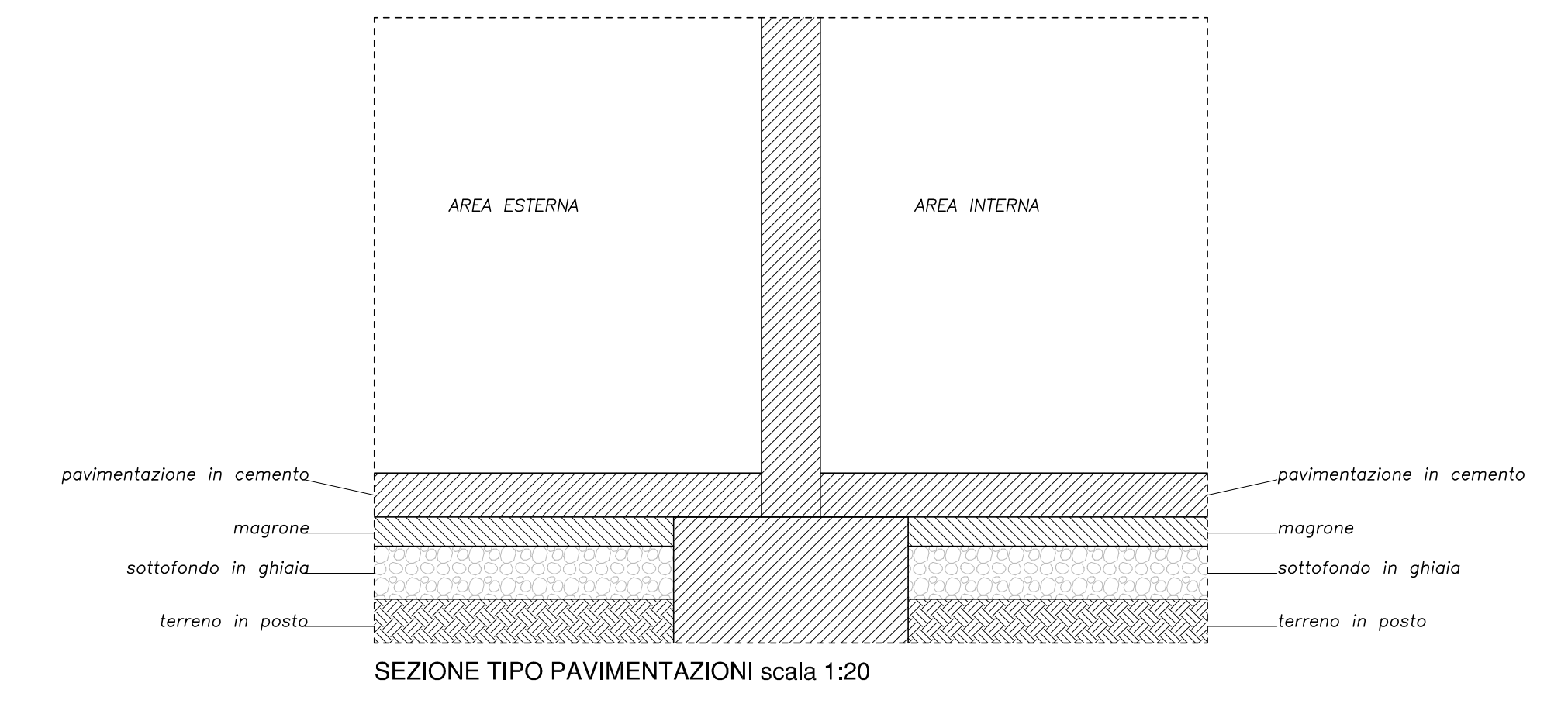

- LEGENDA**
- A SETTORE A conferimento e stoccaggio del veicolo fuori uso prima del trattamento
  - B SETTORE B bonifica dei veicoli
  - C SETTORE C deposito delle parti di ricambio
  - E SETTORE E stoccaggio rifiuti pericolosi
  - F SETTORE F stoccaggio dei rifiuti recuperabili

**Regione del Veneto**  
 Provincia di Treviso  
 Comune di Volpago del Montello

IMPIANTO DI AUTODEMOLIZIONE autorizzato con Decreto della Provincia n. 335 del 29 maggio 2007  
**AMPLIAMENTO DELL'AREA DI DEPOSITO**

VERIFICA DI ASSOGGETTABILITÀ ALLA PROCEDURA DI VALUTAZIONE DI IMPATTO AMBIENTALE

---

TAVOLA  
B03

STATO DI FATTO/AUTORIZZATO  
 Organizzazione impianto - Aree interne - Particolari

scala 1:100 - 1:20      Data: Maggio 2016      Cod.:3055/5

Comittente:

**RIZZARDO S.r.l.**  
 Via Cavour, 16  
 31044 Montebelluna

**RIZZARDO S.R.L.**  
 Via Cavour, 16 - 31044 Montebelluna  
 Tel. 0423.822019 - Fax 0423.879908

---

Studio Tecnico Conte & Pegorer  
 ingegneria civile e ambientale  
 Via Siva Andolina del Vesuvio, 7 - 31100 TREVISO  
 e-mail: contepegorer@gmail.com - Sito web: www.contepegorer.it  
 tel. 0422.30.10.20 r.a. fax 0422.42.13.01