

PROSPETTO EST scala 1:100

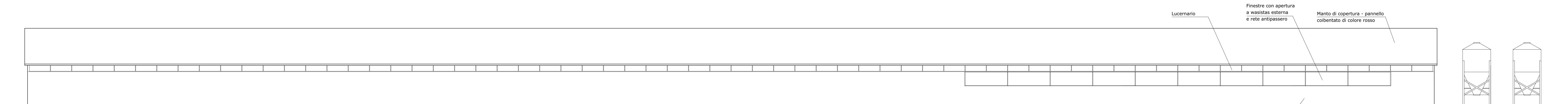

PROSPETTO OVEST scala 1:100

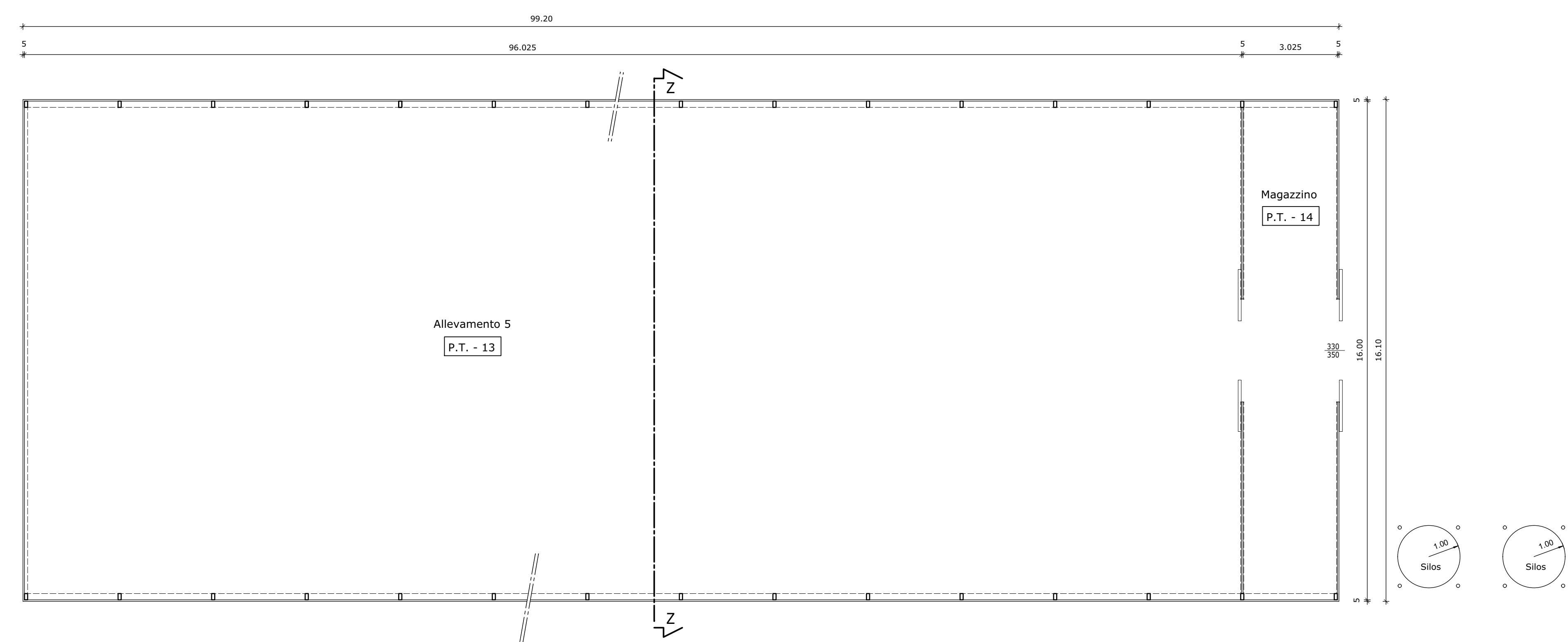

PIANTA ALLEVAMENTO 5 scala 1:100

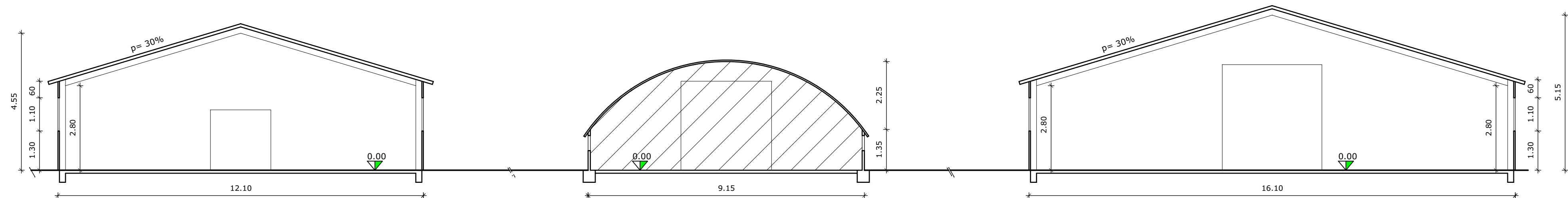

SEZIONE Z-Z scala 1:100

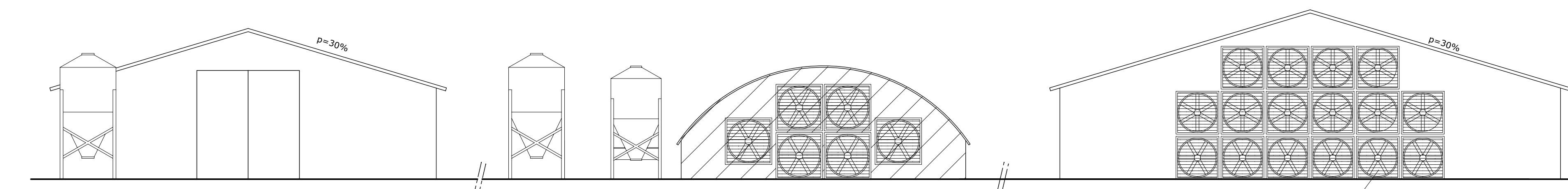

PROSPETTO NORD scala 1:100

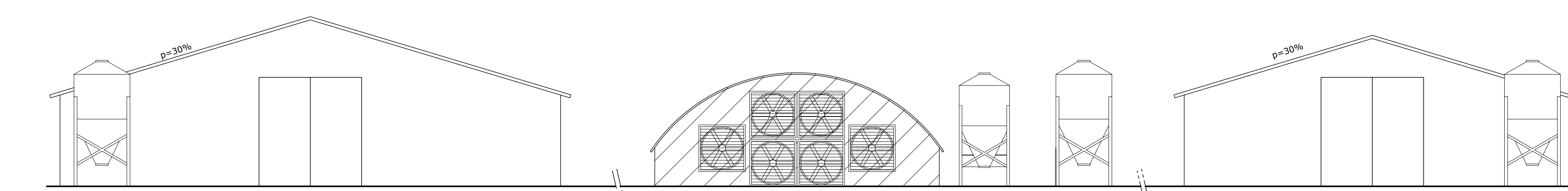

PROSPETTO SUD scala 1:100

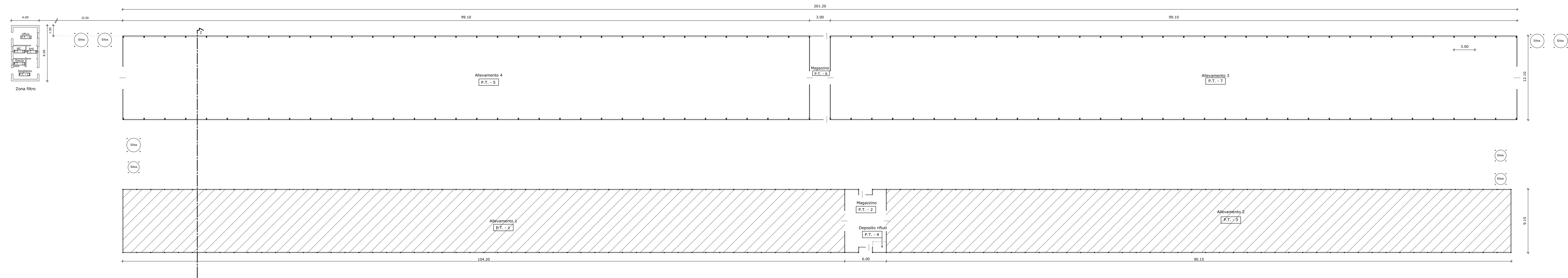

PIANTA scala 1:200

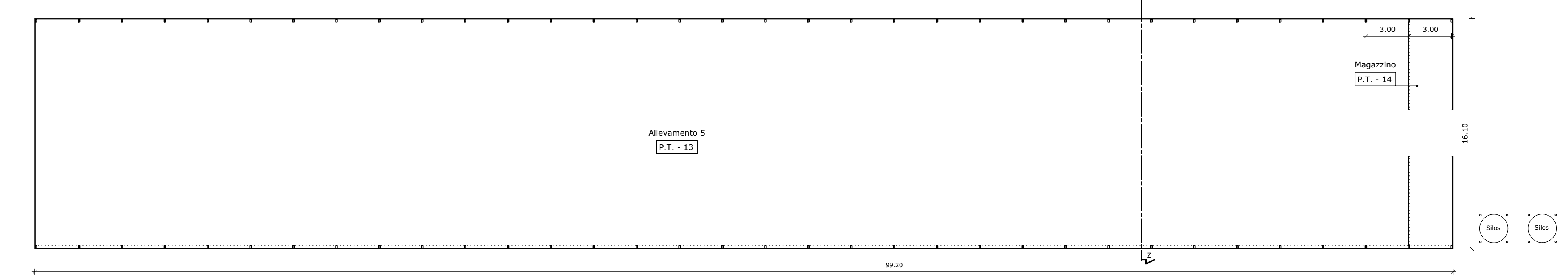

PROSPETTO EST scala 1:200

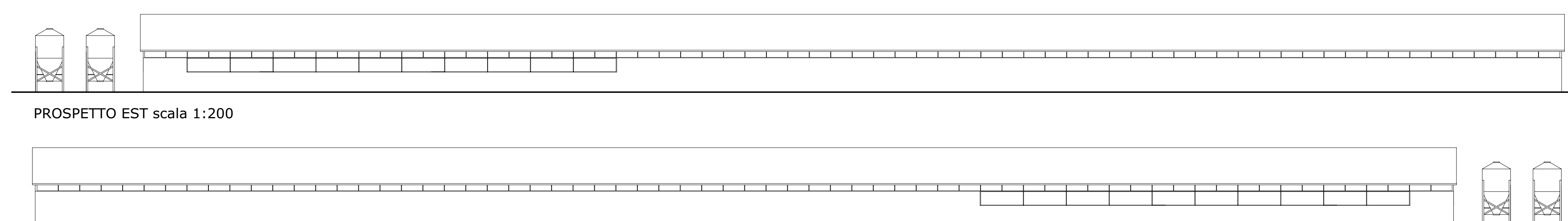

PROSPETTO OVEST scala 1:200

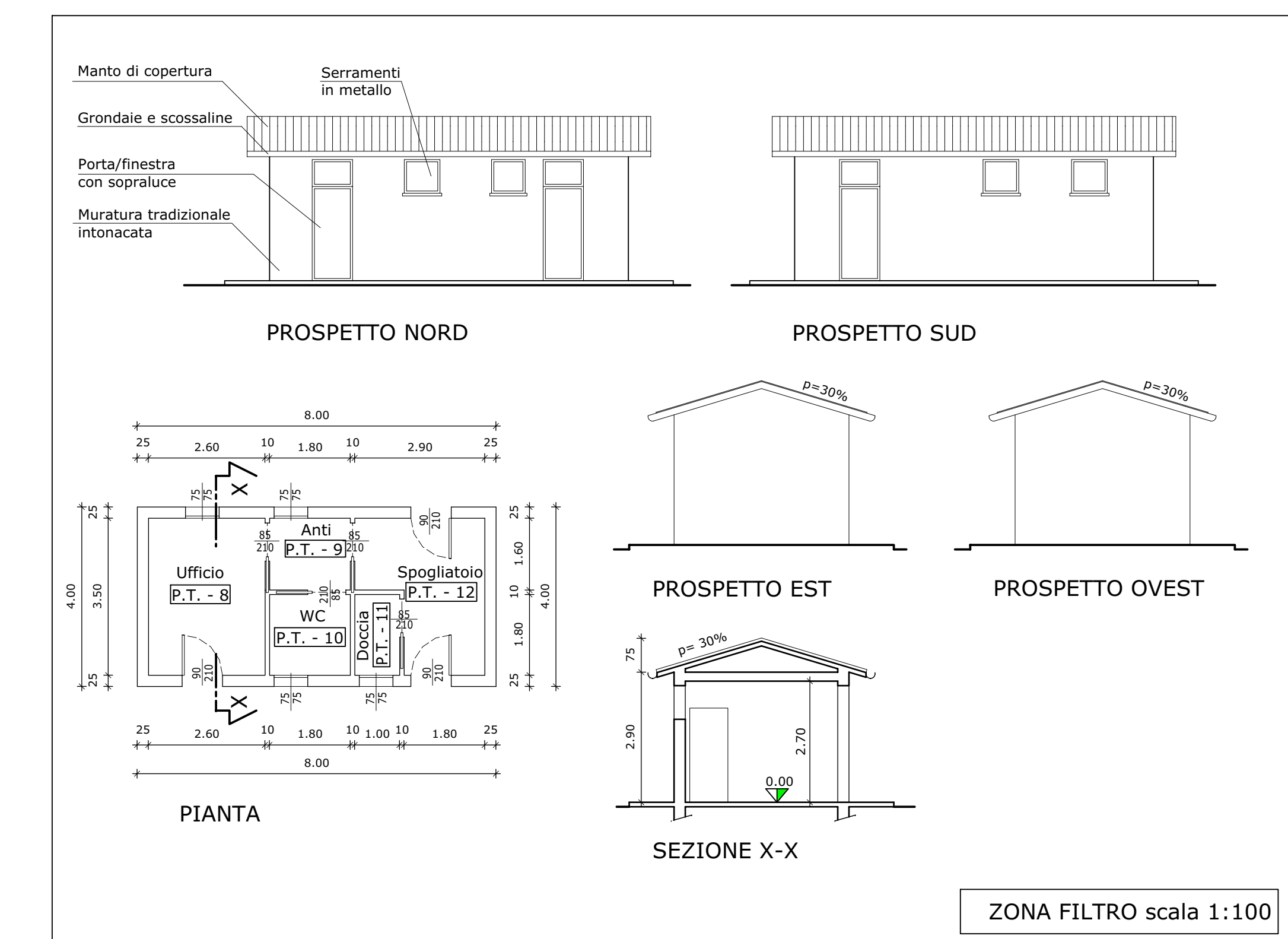

ZONA FILTRO scala 1:100

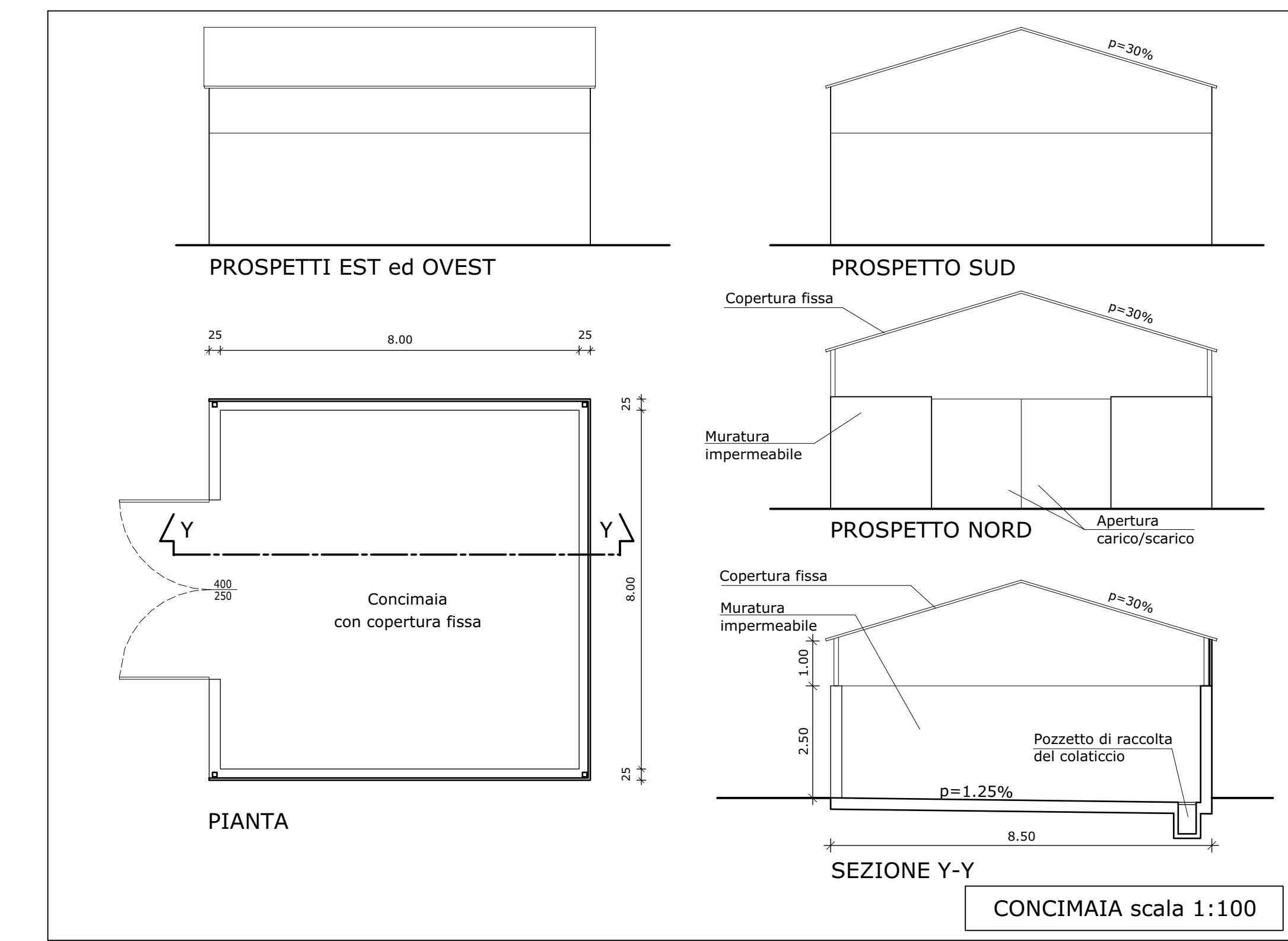

CONCIMAIA scala 1:100

TABELLA SUPERFICI VOLUMI								
1	2	3	4	5	6	7	8	
Rif.	Destinazione	Sup. Utile	Alt. Utile	Vol. Utile	Sup. Fin.	5.Fm. Apr.	5.Fm. Apr.	R. 7/3 (%)
P.T. - 1	ALLEVAMENTO 1	972,66	2,91	2805,27	60,08	80,08	8,23	
P.T. - 2	MAGAZZINO 2	47,38	2,96	140,24	3,85	3,85	8,12	
P.T. - 3	ALLEVAMENTO 2	774,29	2,91	2253,47	69,30	69,30	8,94	
P.T. - 4	DEPOSITO RIFIUTI	2,90	2,98	8,58	0,86	0,86	27,86	
P.T. - 5	ALLEVAMENTO 4	1184,76	2,80-4,55	4354,01	166,80	48,00	4,05	
P.T. - 6	MAGAZZINO	35,68	2,80-4,55	131,12	1,80	***	***	
P.T. - 7	ALLEVAMENTO 3	1184,76	2,80-4,55	4354,01	166,80	48,00	4,05	
P.T. - 8	UFFICIO	9,10	2,70	24,57	1,13	1,13	12,41	
P.T. - 9	ANTI	2,80	2,70	7,78	0,56	0,56	19,44	
P.T. - 10	WC	3,24	2,70	8,75	0,56	0,56	17,28	
P.T. - 11	DOCCIA	1,80	2,70	4,86	0,56	0,56	31,11	
P.T. - 12	SPOGLIATOIO	8,06	2,70	21,76	1,20	1,20	14,88	
P.T. - 13	ALLEVAMENTO 5	1496,04	2,80-5,15	5946,76	181,28	66,00	4,41	
P.T. - 14	MAGAZZINO	45,21	2,80-5,15	129,63	3,60	***	***	
	TOTALE	5768,89	***	20266,01	***	***	***	

Allevamento esistente non oggetto di intervento

Comune di NERVESA DELLA BATTAGLIA Provincia di TREVISO
 Progetto per l'ampimento di allevamento zootecnico intensivo
 Terza variante in corso d'opera al P. di C. n. 00006/2014/SUAP/II v. del 30/04/2015
 STATO ASSENTITO
 PIANTE, PROSPETTI, SEZIONI
 Scale 1:200 - 1:100
 Committente: Francisci S.R.L. Società Agricola
 sede legale Via G.B. Verdi, 40 - 35051 BASSANO DEL GRAPPA (VI)
 sede operativa Via Molinetta - 31050 NERVESA DELLA BATTAGLIA (TV)
 FRANCISCI S.R.L. SOCIETÀ AGRICOLA
 Sede legale: Via G. B. Verdi, 40 - 35051 Bassano del Grappa (VI)
 Sede operativa: Via Molinetta - 31050 Nervesa della Battaglia (TV)
 Direzione Generale: Dr. Valter Zecchi
 Nervesa della Battaglia (TV) - U.S. n. 14 (S. GIUSEPPE DI VIGEVANO)
 Tel. +39 0423 581153
 PAOLO GALANTE geometra - STUDIO TECNICO
 Via Cap. Alessio n. 60 - 36027 ROSA' (VI) -
 tel. e fax 0424 581543 - Email: galante@studio36.com - paolo.galante@propec.it

TAV. 3

