

TABELLA SUPERFICI VOLUMI							
1	2	3	4	5	6	7	8
Rif.	Destinazione	Sup. Utile	Alt. Utile	Vol. Utile	Sup. Fin.	S.Fin. Apr.	R. 7/3 (%)
Piano TERRA							
P.T. - 1	ALLEVAMENTO	972,66	2,91	2830,27	80,08	80,08	8,23
P.T. - 2	MAGAZZINO	47,38	2,96	140,24	3,85	3,85	8,12
P.T. - 3	ALLEVAMENTO	774,39	2,91	2253,47	69,30	69,30	8,94
P.T. - 4	DEPOSITO RIFIUTI	2,90	2,96	8,58	0,80	0,80	27,58
P.T. - 5	ALLEVAMENTO	1184,76	2,80-4,55	4354,01	166,80	48,00	4,05
P.T. - 6	MAGAZZINO	35,68	2,80-4,55	131,12	3,80	***	***
P.T. - 7	ALLEVAMENTO	1184,76	2,80-4,55	4354,01	166,80	48,00	4,05
P.T. - 8	UFFICIO	9,23	2,70	24,92	2,70	1,50	16,25
P.T. - 9	ANTI	2,40	2,70	6,48	***	***	***
P.T. - 10	WC	3,24	2,70	8,75	1,50	1,50	46,27
P.T. - 11	DOCCIA	1,80	2,70	4,86	0,75	0,75	41,67
P.T. - 12	SPOGLIATOIO	8,41	2,70	22,70	1,20	1,20	14,26
TOTALE		4227,61	***	14139,41	***	***	***

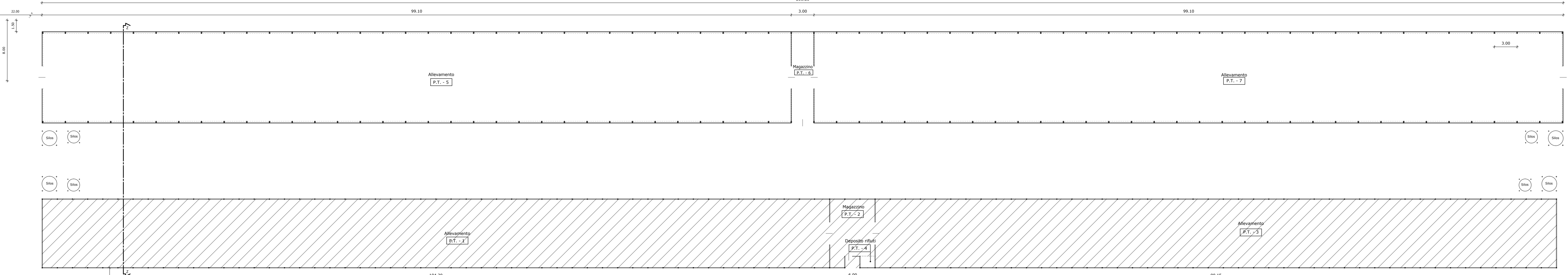
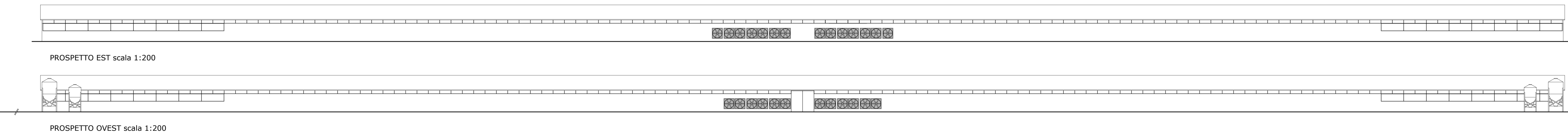

Allevamento esistente non oggetto di intervento

Comune di NERVENA DELLA BATTAGLIA Provincia di TREVISO  
 Progetto per l'ampliamento di allevamento zootecnico intensivo  
 \*Seconda variante in corso d'opera al P. di C. n. 00006/2014/SUAP del 25/06/2014\*

STATO ASSENTITO  
 PIANTE, PROSPETTI, SEZIONI  
 Scala: 1:200 - 1:100

Committente: **Franceti S.R.L. Società Agricola**  
 sede legale Via G.B. Vercelli, 40 - 31043 BRESSANO DEL GRAPPA (TV)  
 sede operativa Via Madonna - 31040 NERVENA DELLA BATTAGLIA (TV)

Progettista: **PAOLO GALANTE geometra - STUDIO TECNICO**  
 Via C.so. Antonio n. 60 - 31027 ROVERETO (VI)  
 tel. e fax 0424 581543, E-mail: galante@studio23informa.it - paolo.galante@propec.it

**TAV. 3**

IL TECNICO

Paolo Galante geometra

A. TAVARO & C. S.p.A. - VIA S. GIUSEPPE, 10 - 00187 ROMA - TEL. 06/49811111 - FAX 06/49811112