

Studio AM. & CO. Srl

Via dell'Elettricità n. 3/d
30175 Marghera (VE)
Tel. 041.5385307 Fax. 041.2527420
e-mail info@studioamco.it
www.studioamco.it
C.F. - P.Iva 03163140274
Reg. Imprese 03163140274
Cap. Sociale € 10.000,00 I.V.

STUDIO AM. & CO. S.R.L.

CONSULENZA AMBIENTALE
PROGETTAZIONE IMPIANTI
QUALITÀ (ISO 9001:2000 - ISO 14001)
FORMAZIONE PROFESSIONALE
CONSULENZA ADR
IGIENE E SICUREZZA

TITOLO

**CENTRO DI MESSA IN SICUREZZA E DEMOLIZIONE
VEICOLI FUORI USO IN COMUNE DI VILLORBA (TV)**

MODIFICA SOSTANZIALE IMPIANTO ESISTENTE

RELAZIONE DI ESCLUSIONE

**DELLA VALUTAZIONE DI INCIDENZA
D.G.R.V. N. 2299 DEL 09 DICEMBRE 2014**

REDATTORE:

Studio AM. & CO. Srl
Via dell'Elettricità n. 3/d
30175 Marghera (VE)
Tel. 041.5385307 Fax. 041.2527420
e-mail info@studioamco.it
www.studioamco.it

COMMITTENTE:

AUTODEMOLIZIONI SIGNOR Srl
(P.IVA 00356750265 - REA TV 120057)

SEDE

Via Postioma, 133
31020 Villorba (TV)
Tel. 0422-608225 Fax 0422 612063 e-mail info@signorsrl.it

STUDIO AM. & Co. S.R.L. <small>CONSULENZA AMBIENTALE PROGETTAZIONE IMPIANTI QUALITÀ ISO 9001:2000 - ISO 14001 FORMAZIONE PROFESSIONALE CONSULENZA ADR IGIENE E SICUREZZA</small>	Committente: AUTODEMOLIZIONI SIGNOR Srl	Rif.: DPR n. 357/1997 Elaborato: Relazione di esclusione Screening Valutazione incidenza
---	---	--

INDICE

1 - PREMESSA	3
2 - DESCRIZIONE DEL PROGETTO	5
3 - SITO RETE NATURA 2000 MAGGIORMENTE PROSSIMO ALL'AREA DI INTERVENTO.....	8
4 - CONCLUSIONI.....	10

Emissione 26/05/2016	Studio Am. & Co. Srl Via dell'Elettricità, 3/d - 30175 Marghera Ve Tel. 041.5385307 Fax 041.2527420 C.F. - P.Iva 03163140274 - Reg. Imprese 03163140274 Cap. Sociale € 10.000,00 I.V.	Pag. 2 di 13
Rev. n. 00		

STUDIO AM. & Co. S.R.L. <small>CONSULENZA AMBIENTALE PROGETTAZIONE IMPIANTI QUALITÀ ISO 9001:2000 - ISO 14001 FORMAZIONE PROFESSIONALE CONSULENZA ADR IGIENE E SICUREZZA</small>	Committente: AUTODEMOLIZIONI SIGNOR Srl	Rif.: DPR n. 357/1997 Elaborato: Relazione di esclusione Screening Valutazione incidenza
---	---	--

1 - PREMESSA

Il presente documento è da riferire alla variante sostanziale di un “Centro di messa in sicurezza e demolizione di veicoli fuori uso” di proprietà e gestito dalla ditta AUTODEMOLIZIONI SIGNOR Srl ubicato al civico n. 133 di via Postioma a Villorba (TV), consistente nell’annessione del confinante “Centro di messa in sicurezza e demolizione di veicoli fuori uso” si proprietà e gestito dalla ditta SIGNOR AUTO Srl.

L’immagine seguente, estratta da Google Earth, illustra il perimetro dei due “Centri per la messa in sicurezza e demolizione dei veicoli fuori uso”



Immagine n. 1 - Estratta da Google Earth

Alla data di redazione del presente documento i due Centri di autodemolizione sono regolarmente autorizzati dalla Provincia di Treviso, infatti:

- AUTODEMOLIZIONI SIGNOR Srl è autorizzato con D.D.P. n. 102/2015 del 19.03.2015;

Emissione 26/05/2016	Studio Am. & Co. Srl Via dell’Elettricità, 3/d - 30175 Marghera Ve Tel. 041.5385307 Fax 041.2527420 C.F. - P.Iva 03163140274 - Reg. Imprese 03163140274 Cap. Sociale € 10.000,00 I.V.	Pag. 3 di 13
Rev. n. 00		

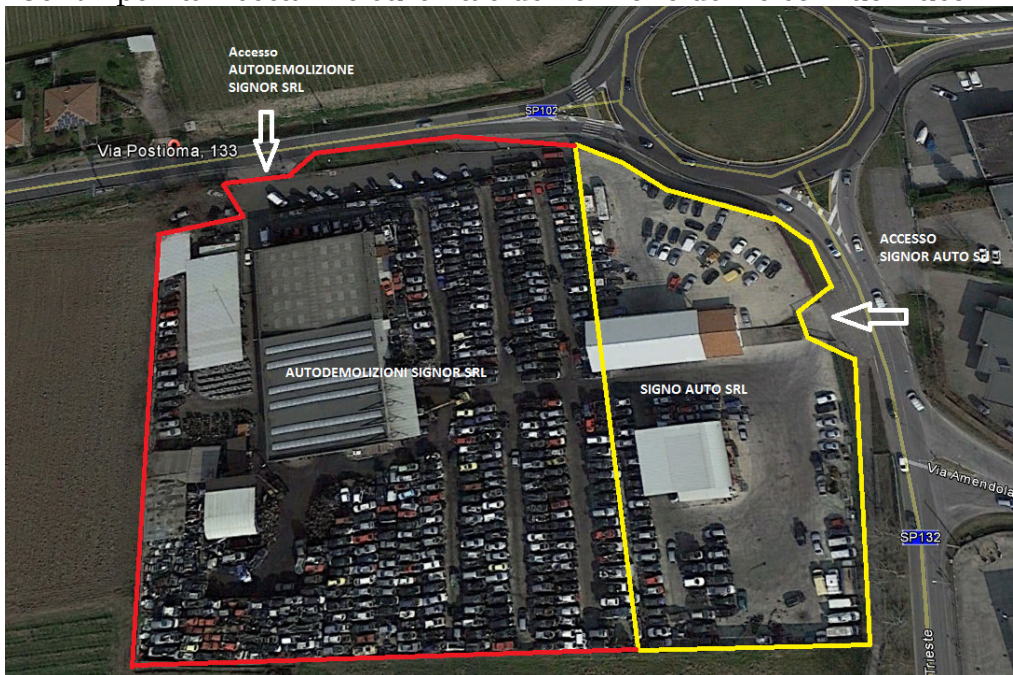
STUDIO AM. & Co. S.R.L. <small>CONSULENZA AMBIENTALE PROGETTAZIONE IMPIANTI QUALITÀ ISO 9001:2000 - ISO 14001 FORMAZIONE PROFESSIONALE CONSULENZA ADR IGIENE E SICUREZZA</small>	Committente: AUTODEMOLIZIONI SIGNOR Srl	Rif.: DPR n. 357/1997 Elaborato: Relazione di esclusione Screening Valutazione incidenza
---	---	--

- SIGNOR AUTO Srl è autorizzato con D.D.P. n. 34/2010 del 26.01.2010, come modificato con D.D.P. n. 553 del 13.12.2012 e prot. n.13726 del 07.02.2014

Il presente documento viene redatto al fine di attestare la non assoggettabilità alla Valutazione di Incidenza Ambientale dell'intervento proposto, secondo quanto previsto al paragrafo 2.2 dell'Allegato A alla D.G.R.V. n. 2299 del 09 dicembre 2014, recante *“Nuove disposizioni relative all’attuazione della direttiva comunitaria 92/43/CEE e D.P.R. n. 357/1997 e ssmii. Guida metodologica per la Valutazione di Incidenza. Procedure e modalità operative”*. Infatti la menzionata Deliberazione di Giunta stabilisce che ai sensi dell’art. 6 della Direttiva n. 92/43/CEE che *“la valutazione di incidenza ambientale non è necessaria per i piani, i progetti e gli interventi, per i quali non risultano possibili effetti significativi negativi su Siti della Rete Natura 2000”*.

Rispetto alla situazione attualmente autorizzata dalla Provincia di Treviso l'intervento proposto dalla ditta AUTODEMOLIZIONI SIGNOR Srl non apporta alcuna modifica strutturale, trattandosi pertanto di un mero passaggio amministrativo. Unica variante è l'incremento dei veicoli già bonificati in attesa di pressatura per un totale complessivo di 400 unità.

Emissione 26/05/2016	Studio Am. & Co. Srl Via dell'Elettricità, 3/d – 30175 Marghera Ve Tel. 041.5385307 Fax 041.2527420 C.F. – P.Iva 03163140274 – Reg. Imprese 03163140274 Cap. Sociale € 10.000,00 I.V.	Pag. 4 di 13
Rev. n. 00		

STUDIO AM. & Co. S.R.L. <small>CONSULENZA AMBIENTALE PROGETTAZIONE IMPIANTI QUALITÀ ISO 9001:2000 - ISO 14001 FORMAZIONE PROFESSIONALE CONSULENZA ADR IGIENE E SICUREZZA</small>	Committente: AUTODEMOLIZIONI SIGNOR Srl	Rif.: DPR n. 357/1997 Elaborato: Relazione di esclusione Screening Valutazione incidenza
---	--	---

2 - DESCRIZIONE DEL PROGETTO

Vengono nel seguito riportate le caratteristiche dimensionali dell'intervento.

AUTODEMOLIZIONI SIGNOR Srl - STATO ATTUALE

- 1) Estensione complessiva area mq.11.840,00.=, superficie a verde mq.1200,00.=, superficie coperta mq.1534,50.=, superficie scoperta mq.9005,50.=, Superficie su piazzale per "commercio auto" di mq.100,00. Il sistema di trattamento delle acque provenienti dai piazzali avviene con vasca di raccolta di prima pioggia, disoleatore, pozzetto di campionamento reflui e scarico con tubo di laminazione e recapito finale su fossato con acqua corrente lungo Via Trieste;
- 2) Il Centro di autodemolizione è strutturato nei seguenti settori:
 - Ricezione del veicolo mq.115,00.=
 - Trattamento del veicolo mq.140,00.=
 - Rottamazione Pressa e deposito veicoli bonificati mq.360,00.=
 - Stoccaggio metalli quali alluminio e ferro pesante mq.65,00.=
 - Rifiuti pericolosi (Batterie e Carburanti e liquidi vari) mq.15,00.=
 - Deposito veicoli bonificati mq.2280,00.=
- 3) Le quantità di veicoli stoccabili è la seguente:
 - Veicoli stoccabili prima del trattamento n.10 unità;
 - Veicoli stoccabili posti trattamento n.1590 unità;

SIGNOR AUTO Srl - STATO ATTUALE

- 1) Estensione complessiva area mq.5608,00.=, superficie a verde mq.300,00.= superficie coperta mq.602,60.= superficie scoperta mq.4705,40.= il cui sistema di trattamento delle acque provenienti dal

Emissione 26/05/2016	Studio Am. & Co. Srl Via dell'Elettricità, 3/d - 30175 Marghera Ve Tel. 041.5385307 Fax 041.2527420 C.F. - P.Iva 03163140274 - Reg. Imprese 03163140274 Cap. Sociale € 10.000,00 I.V.	Pag. 5 di 13
Rev. n. 00		

STUDIO AM. & Co. S.R.L. <small>CONSULENZA AMBIENTALE PROGETTAZIONE IMPIANTI QUALITÀ ISO 9001:2000 - ISO 14001 FORMAZIONE PROFESSIONALE CONSULENZA ADR IGIENE E SICUREZZA</small>	Committente: AUTODEMOLIZIONI SIGNOR Srl	Rif.: DPR n. 357/1997 Elaborato: Relazione di esclusione Screening Valutazione incidenza
---	---	--

piazzale avviene con vasca di raccolta di prima pioggia, disoleatore, pozzetto di campionamento reflui e scarico con tubo di laminazione su fossato con acqua corrente lungo Via Trieste;

2) Il Centro di autodemolizione è strutturato nei seguenti settori:

- Ricezione del veicolo mq.101,00.=
- Trattamento del veicolo mq.59,00.=
- Deposito veicoli da bonificare mq.162,50.=
- Stoccaggio metalli quali alluminio e ferro pesante mq.130,00.=
- Rifiuti pericolosi (Batterie, Carburanti e liquidi vari) mq.8,00.=
- Deposito veicoli bonificati mq.1812,50.

3) Le quantità di veicoli stoccabili è la seguente:

- Veicoli stoccabili prima del trattamento n.13 unità;
- Veicoli stoccabili posti trattamento n.435 unità;

AUTODEMOLIZIONI SIGNOR Srl - STATO DI PROGETTO

1) Estensione complessiva dell'area mq.17.448,00.=, superficie a verde mq.254,00.= superficie coperta mq.(1422+812+1146)= mq.3380,00.= Superficie su piazzale per "commercio auto" di mq.100,00, superficie scoperta mq.13714,00.= ed il sistema di trattamento delle acque non viene modificato secondo quanto già a suo tempo realizzato;

2) Il Centro di autodemolizione è strutturato nei seguenti settori:

- Ricezione del veicolo mq.101,00.=
- Trattamento del veicolo mq.59,00.=
- Deposito veicoli da bonificare mq.315,00.=

Emissione 26/05/2016	Studio Am. & Co. Srl Via dell'Elettricità, 3/d - 30175 Marghera Ve Tel. 041.5385307 Fax 041.2527420 C.F. - P.Iva 03163140274 - Reg. Imprese 03163140274 Cap. Sociale € 10.000,00 I.V.	Pag. 6 di 13
Rev. n. 00		

STUDIO Am. & Co. S.R.L. <small>CONSULENZA AMBIENTALE PROGETTAZIONE IMPIANTI QUALITÀ ISO 9001:2000 - ISO 14001 FORMAZIONE PROFESSIONALE CONSULENZA ADR IGIENE E SICUREZZA</small>	Committente: AUTODEMOLIZIONI SIGNOR Srl	Rif.: DPR n. 357/1997 Elaborato: Relazione di esclusione Screening Valutazione incidenza
---	--	--

- Deposito veicoli da pressare mq.765,00.=
- Stoccaggio metalli quali alluminio e ferro pesante mq.220,00.=
- Rifiuti pericolosi (Batterie, Carburanti e liquidi vari) mq.8,00.=
- Deposito veicoli bonificati mq.5928,00.=

3) Le quantità di veicoli stoccabili è la seguente:

- Veicoli stoccabili prima del trattamento n. 23 unità;
- Veicoli stoccabili posti trattamento n. 2640 unità;

Emissione 26/05/2016	Studio Am. & Co. Srl Via dell'Elettricità, 3/d – 30175 Marghera Ve Tel. 041.5385307 Fax 041.2527420 C.F. – P.Iva 03163140274 – Reg. Imprese 03163140274 Cap. Sociale € 10.000,00 I.V.	Pag. 7 di 13
Rev. n. 00		

3 - SITO RETE NATURA 2000 MAGGIORMENTE PROSSIMO ALL'AREA DI INTERVENTO

Dall'analisi della cartografia di settore emerge che i Siti facenti capo alla Rete Natura 2000 maggiormente prossimi all'area di intervento sono i seguenti:

- a) IT3240012 "Fontane bianche di Lancenigo": p.S.I.C. contenete una Z.P.S. designata - dista circa 3.500 m lineari (considerato il sistema di calcolo di stima un margine di errore del $\pm 10\%$);

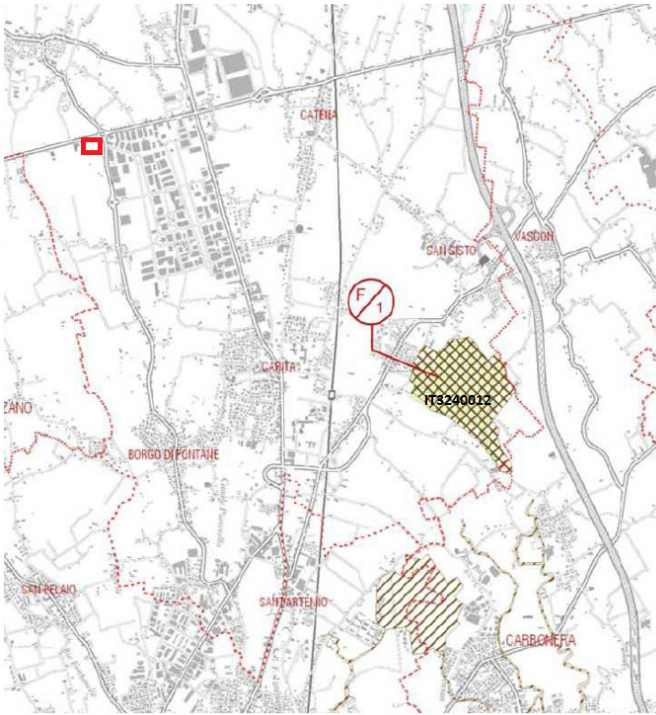

 AUTODEMOLIZIONI SIGNOR Srl

Estratta da Tav. 1.3.b P.T.C.P. Provincia di Treviso

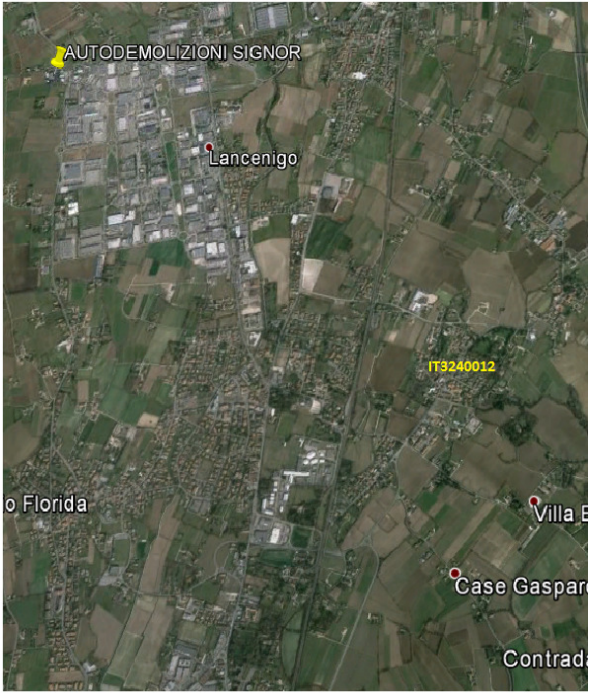

Estratta da Google Earth

Immagine n. 1

STUDIO AM. & CO. S.R.L. <small>CONSULENZA AMBIENTALE PROGETTAZIONE IMPIANTI QUALITÀ ISO 9001:2000 - ISO 14001 FORMAZIONE PROFESSIONALE CONSULENZA ADR IGIENE E SICUREZZA</small>	Committente: AUTODEMOLIZIONI SIGNOR Srl	Rif.: DPR n. 357/1997 Elaborato: Relazione di esclusione Screening Valutazione incidenza
---	--	--

Come riportato nel Formulario Standard del Sito Rete Natura 2000 oggetto di valutazione, gli habitat presenti sono:

CODICE	% COPERTA	RAPPRESENTATIVITA	SUPERFICE RELATIVA	GRADO CONSERVAZIONE	VALUTAZIONE GLOBALE
6430	50	C	C	B	C
3260	25	C	C	B	C
92A0	20	B	C	B	B
7210	5	C	C	B	C

Tipi di habitat	% coperta
Altri (inclusi abitati, strade discariche, miniere e aree industriali)	1
Corpi d'acqua interni (acque stagnanti e correnti)	10
Torbiere, Stagni, Paludi, Vegetazione di cinta	20
Brughiere, Boscaglie, Macchia, Garighe, Frigane	5
Praterie umide, Praterie di mesofite	22
Praterie migliorate	32
Altri terreni agricoli	10
Copertura totale habitat	100 %

Le valutazioni nel seguito riportate vengono affrontate in considerazione delle caratteristiche di “vulnerabilità”, di “qualità/importanza”, del “tipo di habitat” e delle “caratteristiche del sito” come nel seguito precisate:

QUALITA' E IMPORTANZA DEL SITO IT3240012

Area di risorgiva con acque che alimentano il fiume Melma, con ricca vegetazione acquatica, elofite ripariali e presenza di boschetti igrofilo ripariali. Sono presenti popolamenti a idrofite e radicanati. Vicino alle sponde si sviluppano aggruppamenti appartenenti ai Phragmitetea. Inoltre ai margini si sviluppa una vegetazione arborea ripariale dei Salicetea purpureae e Alnetea glutinosae con elementi dei Querco-Fagetea.

Emissione 26/05/2016	Studio Am. & Co. Srl Via dell'Elettricità, 3/d - 30175 Marghera Ve Tel. 041.5385307 Fax 041.2527420 C.F. - P.Iva 03163140274 - Reg. Imprese 03163140274 Cap. Sociale € 10.000,00 I.V.	Pag. 9 di 13
Rev. n. 00		

STUDIO AM. & Co. S.R.L. <small>CONSULENZA AMBIENTALE PROGETTAZIONE IMPIANTI QUALITÀ ISO 9001:2000 - ISO 14001 FORMAZIONE PROFESSIONALE CONSULENZA ADR IGIENE E SICUREZZA</small>	Committente: AUTODEMOLIZIONI SIGNOR Srl	Rif.: DPR n. 357/1997 Elaborato: Relazione di esclusione Screening Valutazione incidenza
---	---	--

VULNERABILITA' DEL SITO IT3240032

Coltivazioni, drenaggi, inquinamento, alterazioni dell'assetto idrico, espansione di insediamenti residenziali.

4 - CONCLUSIONI

Il progetto proposto dalla ditta AUTODEMOLIZIONI SIGNOR Srl si inserisce all'interno di un'area che il Comune di Villorba ha appositamente destinato all'attività di autodemolizione e non prevede la realizzazione di interventi edilizi che possano apportare modifiche alle strutture presenti presso lo stabilimento di via Postioma, pertanto la definizione degli effetti indotti dal progetto in analisi, non approfondirà le fasi di cantiere (di scarsa entità e breve durata) e dismissione (consistente nel solo allontanamento dei rifiuti e pulizia delle aree), bensì valuterà la sola fase di esercizio.

In riferimento all'elenco delle pressioni, minacce e attività riportate nell'Allegato B alla D.G.R.V. n. 2299 del 09 dicembre 2014 che potenzialmente possono avere effettivi significativi nei confronti del Sito IT 3240012, valutate le caratteristiche del progetto proposto dalla ditta AUTODEMOLIZIONI SIGNOR Srl, sono stati indagati solamente i seguenti fattori:

Codice	Descrizione
E01	Aree urbane, insediamenti umani
E01.01	Urbanizzazione continua
E02	Aree industriali e commerciali

Emissione 26/05/2016	Studio Am. & Co. Srl Via dell'Elettricità, 3/d – 30175 Marghera Ve Tel. 041.5385307 Fax 041.2527420 C.F. – P.Iva 03163140274 – Reg. Imprese 03163140274 Cap. Sociale € 10.000,00 I.V.	Pag. 10 di 13
Rev. n. 00		

STUDIO AM. & CO. S.R.L. <small>CONSULENZA AMBIENTALE PROGETTAZIONE IMPIANTI QUALITÀ (ISO 9001:2000 - ISO 14001) FORMAZIONE PROFESSIONALE CONSULENZA ADR IGIENE E SICUREZZA</small>	Committente: ROMETALLI Srl	Rif.: D.Lgs n. 152/2006
		Elaborato: Screening VINCA

Codice	Descrizione
E02.01	Fabbriche
E02.02	Magazzini di stoccaggio
E02.03	Altre aree commerciali o industriali (inclusi centri commerciali)
E05	Aree per lo stoccaggio di materiali, merci, prodotti
G01.03	Attività con veicoli motorizzati
G01.03.01	Attività con veicoli motorizzati su strada
G05.09	Presenza di cancelli, recinzioni
H01.01	Inquinamento puntuale nelle acque superficiali dovuto a impianti industriali
H01.03	Altre fonti puntuali di inquinamento delle acque superficiali
H02.02	Inquinamento delle acque sotterranee per percolamento da siti di smaltimento dei rifiuti
H04	Inquinamento atmosferico e inquinanti aerodispersi
H06.01	Inquinamento da rumore e disturbi sonori

A giudizio del tecnico estensore del presente documento, **non si ritiene necessario procedere con la redazione della Valutazione di Incidenza Ambientale** per le seguenti motivazioni:

- 1) La distanza che intercorre tra il Sito IT3240012 “Fontane bianche di Lancenigo” e lo stabilimento della ditta AUTODEMOLIZIONI SIGNOR Srl è di circa 3.500 m lineari, tale dunque da non determinare una possibile influenza diretta sull'estensione degli habitat e habitat di specie presenti nel menzionato

Emissione 26/05/2016	Studio AM. & CO. Srl Via dell'Elettricità, 3/d - 30175 Marghera Ve Tel. 041.5385307 Fax 041.2527420 C.F. - P.Iva 03163140274 - Reg. Imprese 03163140274 Cap. Sociale € 10.000,00 I.V.	Pag. 11 di 13
Rev. n. 00		

STUDIO AM. & CO. S.R.L. <small>CONSULENZA AMBIENTALE PROGETTAZIONE IMPIANTI QUALITÀ (ISO 9001:2000 - ISO 14001) FORMAZIONE PROFESSIONALE CONSULENZA ADR IGIENE E SICUREZZA</small>	Committente: ROMETALLI Srl	Rif.: D.Lgs n. 152/2006
		Elaborato: Screening VINCA

Sito della Rete Natura 2000. In aggiunta a quanto affermato si evidenzia inoltre che il progetto proposto non prevede alcun intervento edilizio che modifichi gli edifici attualmente già presenti;

- 2) Dall'attività di autodemolizione svolta dalla ditta AUTODEMOLIZIONI SIGNOR Srl non vengono prodotte emissioni in atmosfera di tipo puntiforme o diffuso, pertanto è possibile affermare che l'intervento proposto dalla ditta non comporta potenziali fenomeni di inquinamento della matrice atmosfera interessante il Sito in indagine, tali da ipotizzare fenomeni di incidenza sugli habitat ed habitat di specie che si sviluppano all'interno del perimetro di estensione del Sito IT3240012. Tale affermazione è ancor più avvalorata dalla elevata distanza che separa i due siti;
- 3) Valutata la distanza che separa il Sito Rete Natura 2000 oggetto di valutazione e considerato il fatto che la pressione acustica generata dal progetto proposto dalla ditta AUTODEMOLIZIONI SIGNOR Srl è conforme ai limiti di legge, è possibile asserire che il progetto proposto non potrà avere alcuna influenza diretta o indiretta sugli habitat ed habitat di specie del Sito IT3240012;
- 4) L'attività di autodemolizione proposta produce scarichi in acque superficiali conformi ai limiti di legge. Il corpo idrico recettore dello scarico è il Canale secondario Fontane" (fossato che scorre lungo via Trieste) che non interessa direttamente o indirettamente il Sito della Rete Natura 2000 oggetto di indagine. L'elevata distanza che separa il Sito IT 3240012 e lo stabilimento della ditta proponente inoltre, anche in caso di eventuali ed accidentali fenomeni di inquinamento, escluse a priori la possibilità che lo stesso possa

Emissione 26/05/2016	Studio AM. & CO. Srl Via dell'Elettricità, 3/d - 30175 Marghera Ve Tel. 041.5385307 Fax 041.2527420 C.F. - P.Iva 03163140274 - Reg. Imprese 03163140274 Cap. Sociale € 10.000,00 I.V.	Pag. 12 di 13
Rev. n. 00		

STUDIO AM. & CO. S.R.L. <small>CONSULENZA AMBIENTALE PROGETTAZIONE IMPIANTI QUALITÀ (ISO 9001:2000 - ISO 14001) FORMAZIONE PROFESSIONALE CONSULENZA ADR IGIENE E SICUREZZA</small>	Committente: ROMETALLI Srl	Rif.: D.Lgs n. 152/2006
		Elaborato: Screening VINCA

propagarsi anche all'interno del perimetro di estensione del menzionato Sito della Rete Natura 2000;

- 5) Il progetto proposto non prevede alcun incremento del traffico veicolare, pertanto non potrà avere incidenza diretta sul Sito IT3240012;
- 6) La caratteristica di vulnerabilità del Sito IT3240012 è legata ai *“Coltivazioni, drenaggi, inquinamento, alterazioni dell’assetto idrico, espansione di insediamenti residenziali”*, dunque ad interventi legati alla realizzazione di opere all'interno del Sito medesimo. Tale condizione non ha alcuna correlazione con l'intervento proposto dalla ditta AUTODEMOLIZIONI SIGNOR Srl;
- 7) Quanto riportato ai punti precedenti, consente di escludere interferenze del progetto proposto con le relazioni ecosistemiche principali che determinano la struttura e la funzionalità del Sito in indagine, anche in relazione al fatto che non viene evidenziata alcuna interazione tra lo stabilimento della ditta proponente e le specie faunistiche, anche migratorie, proprie del Sito IT32400312;

Marghera, li 26 maggio 2016

Il Tecnico
Massaro David



Emissione 26/05/2016	Studio AM. & CO. Srl Via dell'Elettricità, 3/d - 30175 Marghera Ve Tel. 041.5385307 Fax 041.2527420 C.F. - P.Iva 03163140274 - Reg. Imprese 03163140274 Cap. Sociale € 10.000,00 I.V.	Pag. 13 di 13
Rev. n. 00		