

Estratto Tav. 1 "Vincoli" del P.A.T. approvato

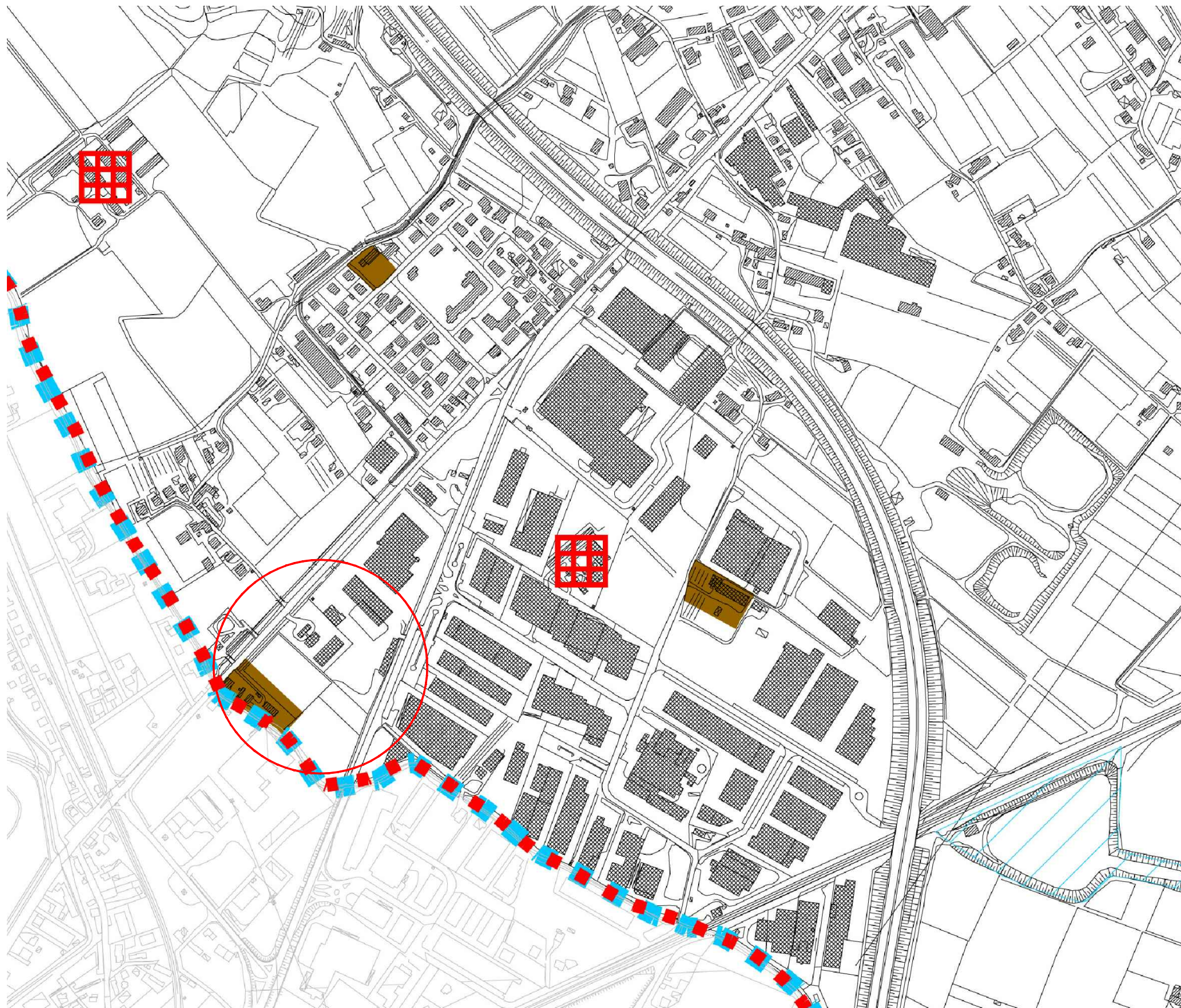

Estratto Tav. 2 "Invarianti" del P.A.T. approvato

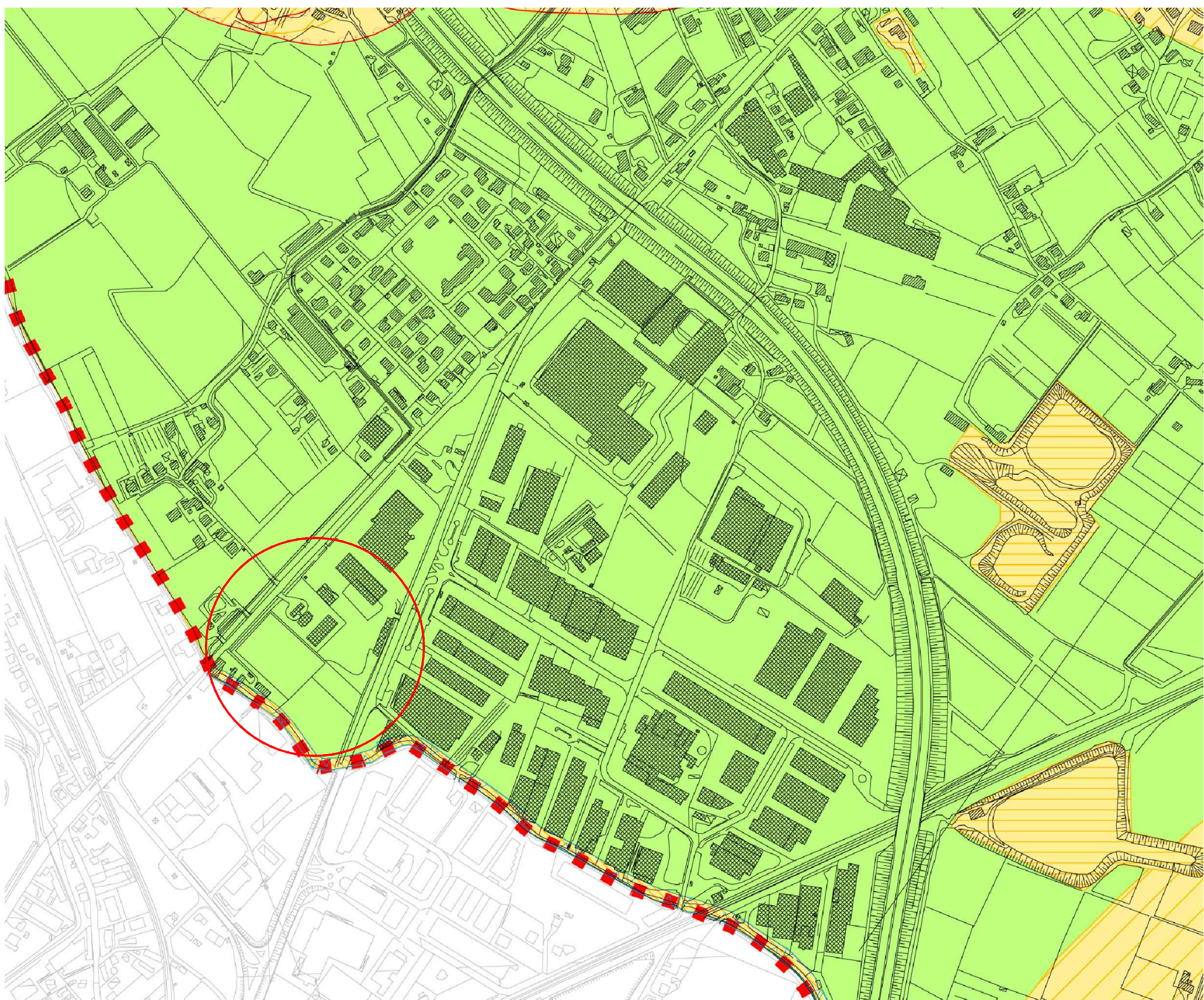

Estratto Tav. 3 "Fragilità" del P.A.T. approvato

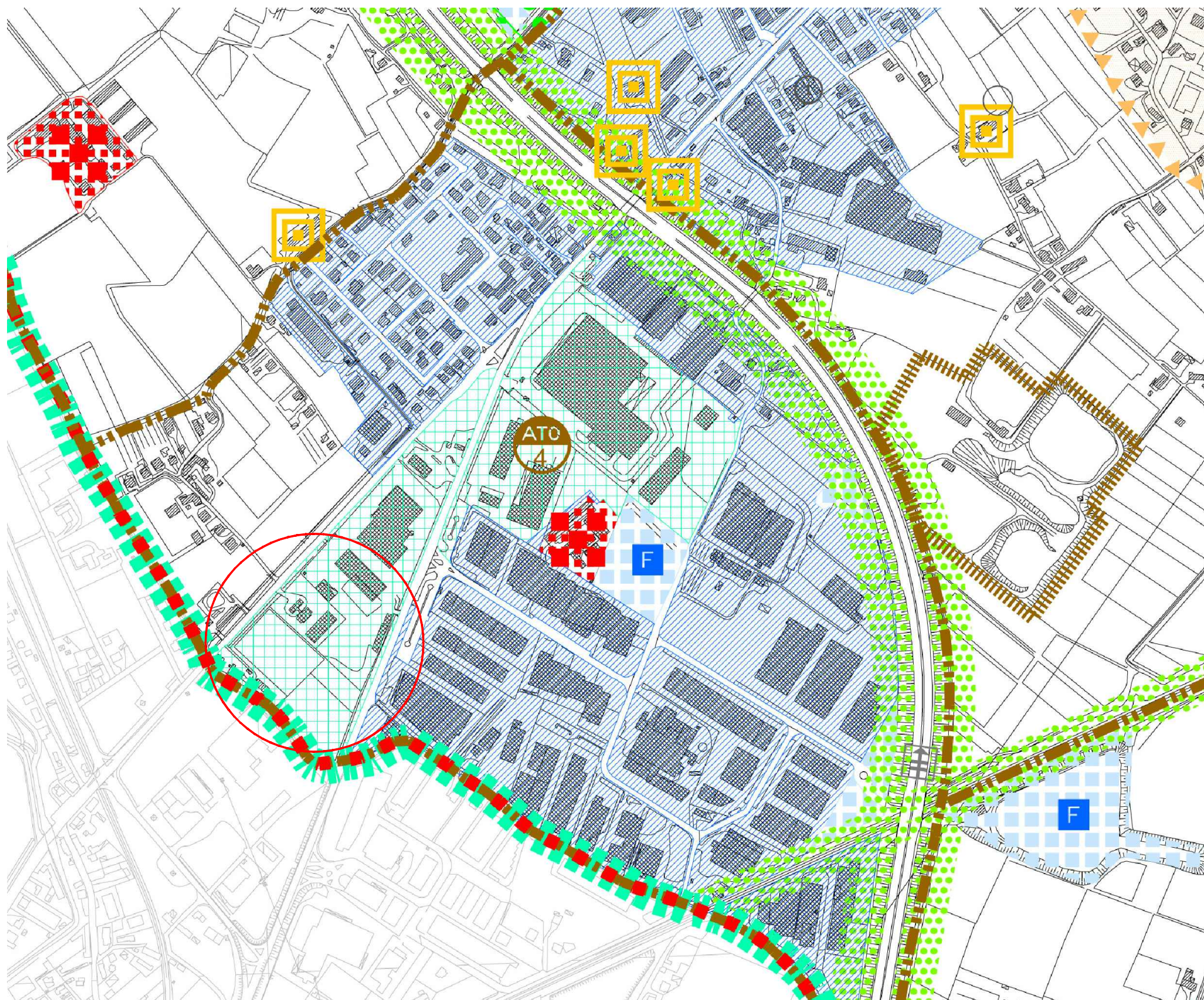

Estratto Tav. 4 "Trasformabilità" del P.A.T. approvato

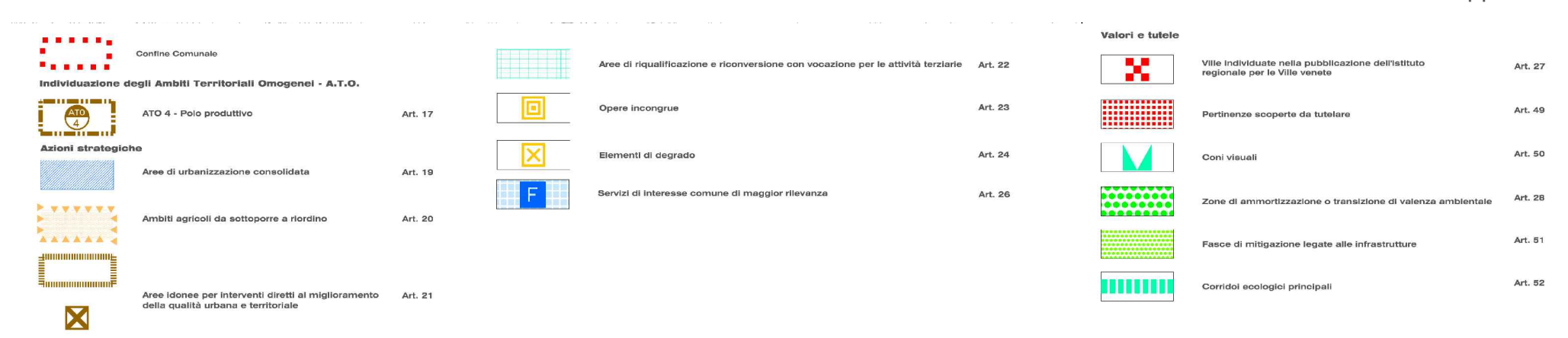

LEGENDA

Ambito di intervento

Rispetto all'estratto della Tav. 1 "vincoli" si evidenzia che l'ambito non è più soggetto a vincolo paesaggistico ai sensi del D.Lgs n. 42/2004 - Corsi d'acqua in quanto la variante paesaggistica (Deliberazione della Giunta Regionale n. 1638 del 17 settembre 2013 "Elenco dei corsi d'acqua da escludere, in tutto o in parte, dal vincolo paesaggistico ai sensi dell'art. 142, comma 3, D.Lgs. 42/2004; deliberazioni/Cr 13/2013 e Cr 43/2013") ha tolto il vincolo per il tratto del torrente fossadella entro l'abitato.

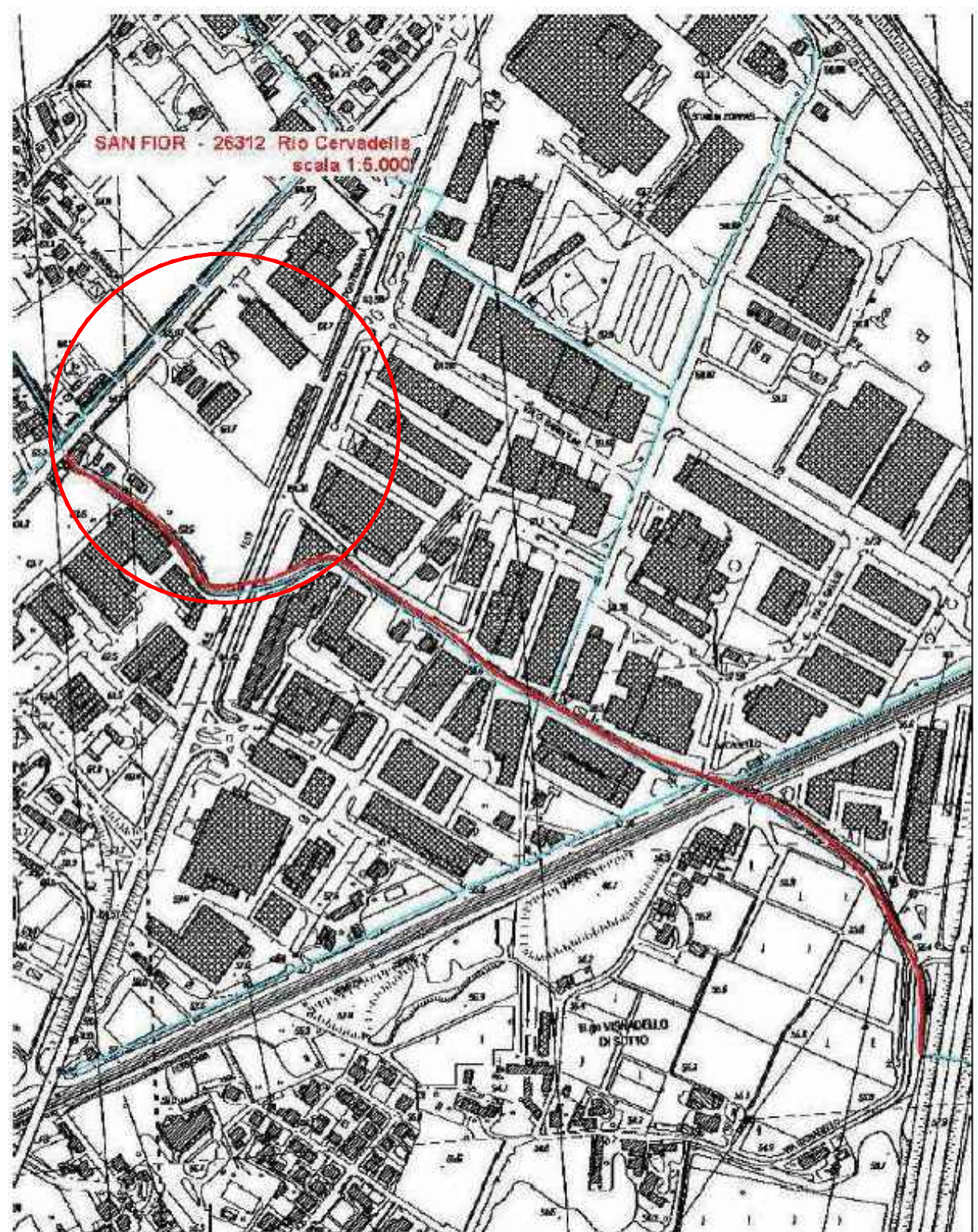

Comune di San Fior - TV

ARPA S.r.l.
Via Buonabitacolo n° 17/5
31053 Pieve di Soligo

VARIANTE PIANO PARTICOLAREGGIATO DI INIZIATIVA PUBBLICA
"AREA TRA SS 13 E VIA PALLADIO"
VALUTAZIONE DI IMPATTO AMBIENTALE

STUDIO DI IMPATTO AMBIENTALE	arch. MARCO PAGANI - d-recta srl pian. terr. MARCO CARRETTA - d-recta srl
PROGETTO ARCHITETTONICO	arch. DINO DE ZAN - d-recta srl
PROGETTAZIONE IMPIANTI	ing. MAURO BAESSATO - EC Engineering srl per. DINO CASAGRANDE - EC Engineering srl
PROGETTO OPERE DI URBANIZZAZIONE	arch. SANDRO BURIGANA - d-recta srl
GRUPPO INTERDISCIPLINARE COMPETENZE SPECIALISTICHE	
VALUTAZIONE DI INCIDENZA AMBIENTALE (V.Inc.A.)	pian. terr. MARCO CARRETTA - d-recta srl
ANALISI AMBIENTALI	pian. terr. SILVIA BALLESTINI - d-recta srl dott. pian. PATRIZIO BASEOTTO - d-recta srl
VALUTAZIONE DI IMPATTO ACUSTICO	dott. chim. STEFANO DONADELLO - d-recta srl
STUDIO DI IMPATTO SULLA VIABILITA'	ing. MARCELLO FAVALESSA - Mob-Up srl
STUDIO DI COMPATIBILITA' IDRAULICA	ing. FIORENZO CARNIEL - P&C Engineering
VALUTAZIONE IMPATTI SU ATMOSFERA	ing. DAVIDE FASAN - Mob-up srl