

COMMITTENTE:

**METALMARCA  
S.R.L.**

Via Risorgimento, 12  
31040 - Saigareda (TV)  
tel. 0422.804753

CONSULENZA:



Arch. Roberta Patt  
Via dei Tempesta, 3  
31023 - Resana (TV)  
tel. 0422.1830741

OGGETTO:

**STUDIO DI IMPATTO  
AMBIENTALE**

(ai sensi dell'art. 23 del D.Lgs.  
152/2006 e ss.mm.ii.)

LEGENDA

XXX Assi viari principali

DIR. Direzioni principali

 Triangoli di visibilità

TRIANGOLO DI VISIBILITÀ VERSO EST

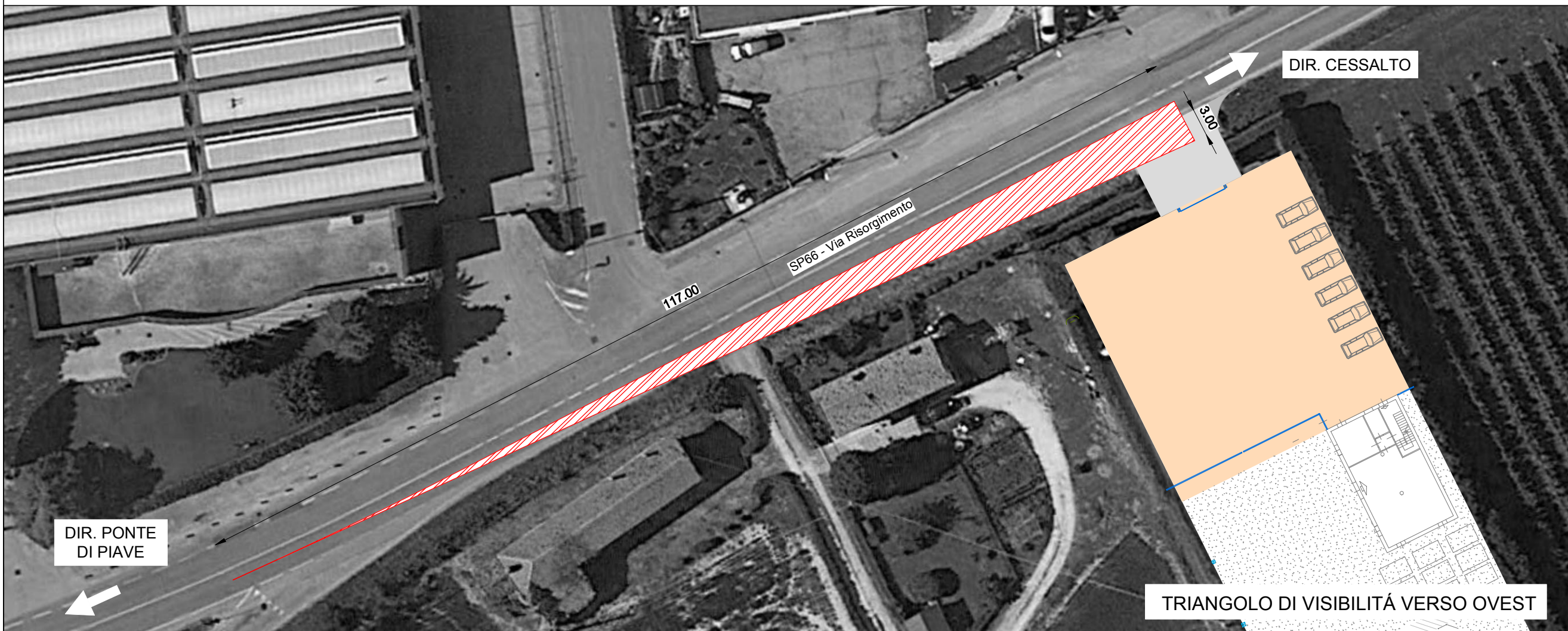

DIR. CESSALTO

DIR. PONTE  
DI PIAVE

TRIANGOLO DI VISIBILITÀ VERSO OVEST

SCALA GRAFICA: 1:500

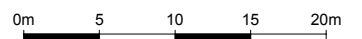

DATA: REV:

Maggio 2017 01

COMMESSA:

PATPS17 058

TITOLO: N:

TRIANGOLI DI VISIBILITÀ **A.4**