

METALMARCA s.r.l.

IMPIANTO DI RECUPERO RIFIUTI NON PERICOLOSI
Via Risorgimento 12

DOMANDA DI AUTORIZZAZIONE art.208 D.Lgs.152/06
E VALUTAZIONE DI IMPATTO AMBIENTALE

LAY-OUT IMPIANTO AUTORIZZATO scala 1:200

tavola 3

METALMARCA s.r.l.
Viale della Libertà, 12 - 31057 SILEA (TV)
C.F. - P.I. - Reg. Imp. - 03829920263
Tel. 0422.744551 - fax 0422.804782
E-mail: info@metalmarca.it
Luogo destino: Via Risorgimento, 12
31040 SALGAREDA (TV)

maggio 2017

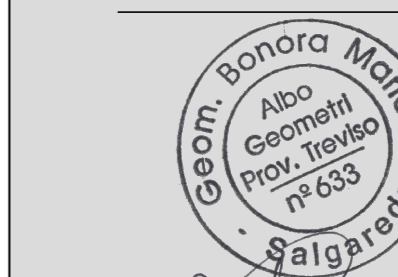

studio tecnico bonora

dei geometri mario bonora
giovanni malisani
daniele bonotto

via Provinciale Ovest 54 - 31040 Salgareda (TV) c.f. e p.iva 01586720268
tel. 0422/858030 fax 0422/859500 e-mail info@studiotecnicobonora.it

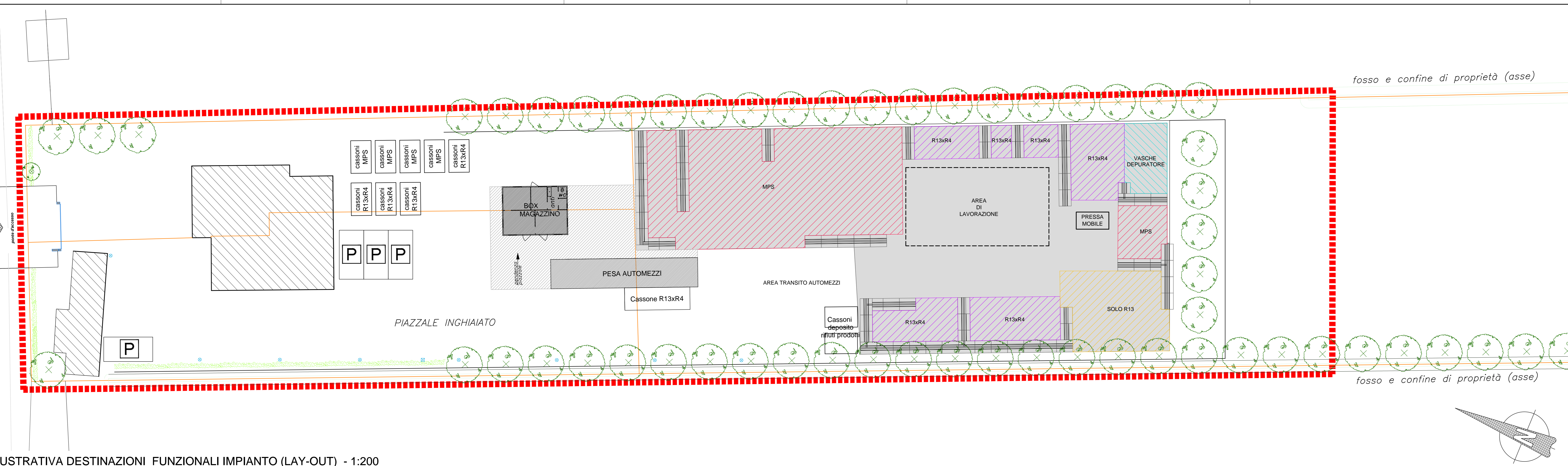

- ### LEGENDA
- - - AREA IN OGGETTO
 - LIMITE PROPRIETA'
 - FABBRICATI ESISTENTI
 - ⇩ ACCESSI
 - RECINZIONI IN C.A.
 - RECINZIONI IN RETICOLO METALLICO
 - ALBERATURE (carpini) / SIEPI (lauro)
 - P PARCHEGGI AUTOMEZZI
 - MURI DIVISORI "ZONE DI DEPOSITO MATERIALE" IN C.A.
 - PIAZZALE IN CLS
 - MATERIE PRIME SECONDE
 - SOLO R13=SOLO MESSA IN RISERVA
 - R13XR4=MESSA IN RISERVA PER SUCCESSIVO RECUPERO

PLANIMETRIA ILLUSTRATIVA DESTINAZIONI FUNZIONALI IMPIANTO (LAY-OUT) - 1:200