

SEZIONE A-A - 1:100 - PIAZZALE ESISTENTE

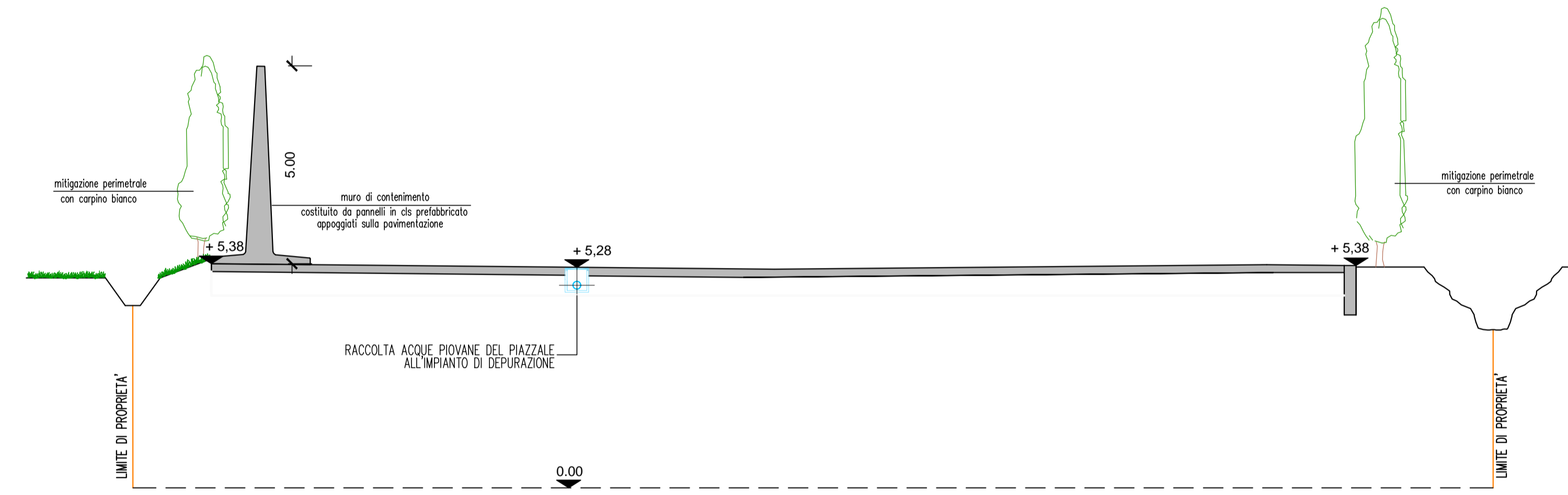

SEZIONE B-B - 1:100 - PIAZZALE IN PROGETTO

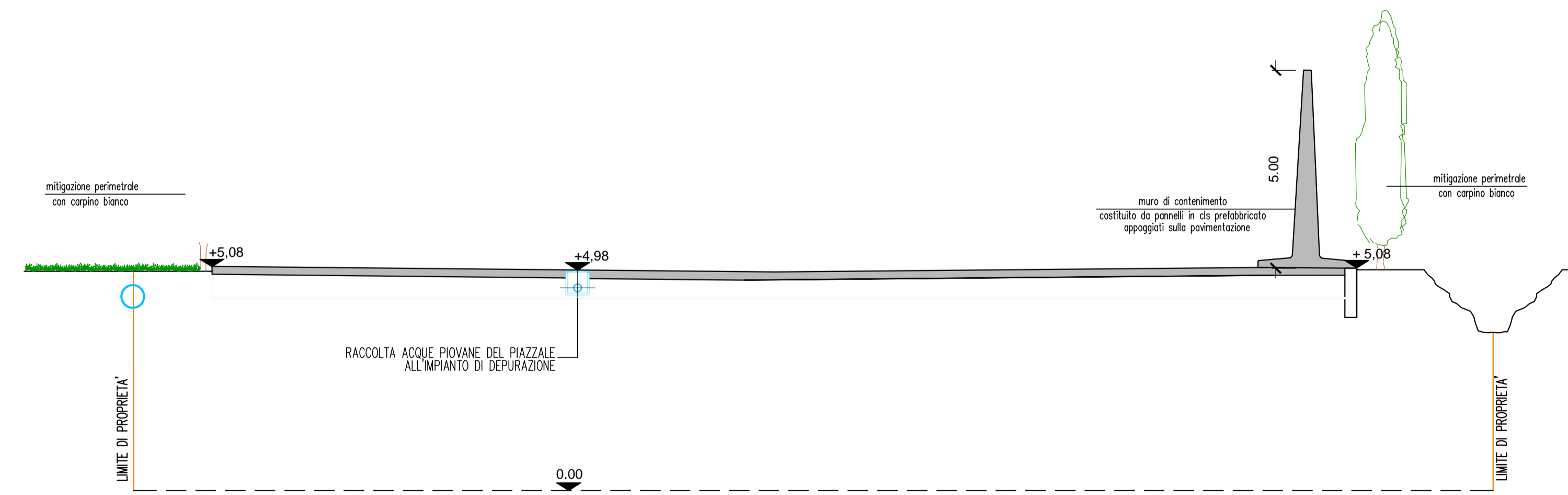

SEZIONE C-C - 1:100 - PIAZZALE IN PROGETTO

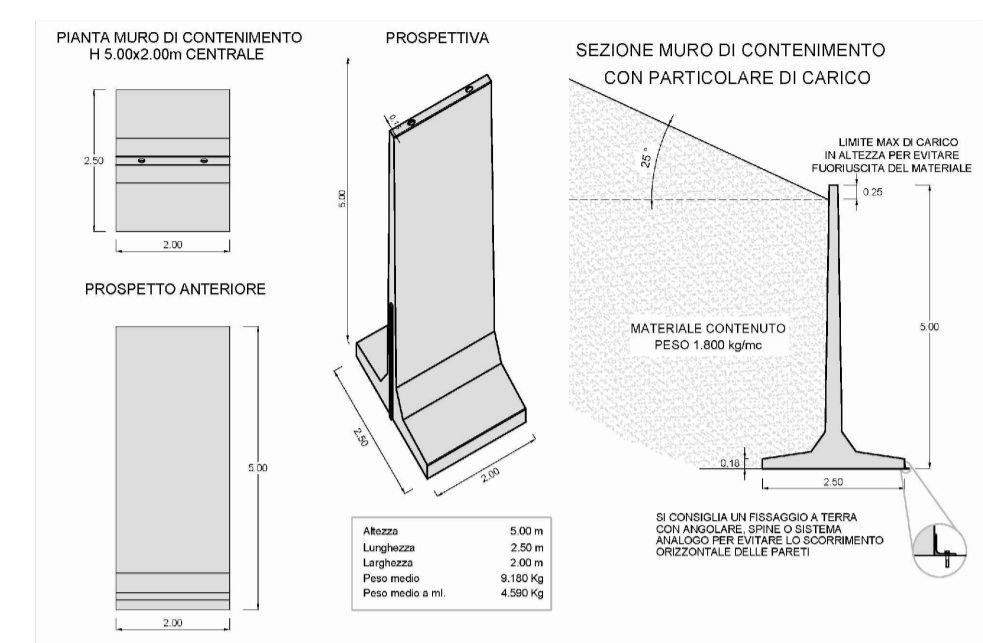

PARTICOLARI MURI DI CONTENIMENTO IN CLS

Comune di Salgareda
Provincia di Treviso

METALMARCA s.r.l.

IMPIANTO DI RECUPERO RIFIUTI NON PERICOLOSI
Via Risorgimento 12

DOMANDA DI AUTORIZZAZIONE art.208 D.Lgs.152/06
E VALUTAZIONE DI IMPATTO AMBIENTALE

SEZIONI PIAZZALE scala 1:100 **tavola 5**

METALMARCA s.r.l.
Viale della Libertà, 66 - 31057 SILEA (TV)
C.F. - P.I. - Reg. Imp. - 03829620263
Tel. 0422.744052 - Fax. 0422.804782
E-mail: info@metalmarca.it
Luogo destinat.: Via Risorgimento, 12
31040 SALGAREDA (TV)

maggio 2017

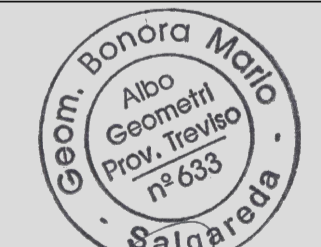

dei geometri mario bonora
giovanni malisani
daniele bonotto

via Provinciale Ovest 54 31040 Salgareda (TV) c.f. e p.iva 01586720268
tel. 0422/858030 fax 0422/859500 e-mail info@studiotecnicobonora.it