

Comune di Salgareda
Provincia di Treviso

METALMARCA s.r.l.

IMPIANTO DI RECUPERO RIFIUTI NON PERICOLOSI
Via Risorgimento 12

DOMANDA DI VALUTAZIONE DI IMPATTO AMBIENTALE
ai sensi dell'art.23 d.lgs.152/06

LAY-OUT IMPIANTO AUTORIZZATO scala 1:200

tavola U

METALMARCA s.r.l.
Viale della Libertà, 12 - 31057 SILEA (TV)
C.F. - P.I. - Reg. Imp. - 03829820263
Tel. 0422.744052 - Fax 0422.804782
E-mail: info@metalmarca.it
Luogo destino: Via Risorgimento, 12
31040 SALGAREDA (TV)

novembre 2016

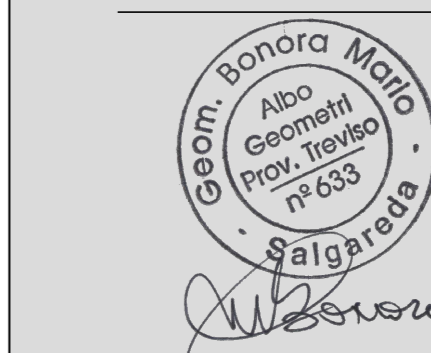

studio tecnico bonora

dei geometri mario bonora
giovanni malisani
daniele bonotto

via Provinciale Ovest 54 - 31040 Salgareda (TV) c.f. e p.iva 01586720268
tel. 0422/858030 fax 0422/859500 e-mail info@studiotecnicobonora.it

C:\Users\denis.zulato\Documents\LA\AVORI Daniele\Metalmarca SRL\2014-096 Riorganizzazione impianto\2016 02 15 Ecotest\2016 05 23
Sal\Tav3 Stato di fatto.dwg

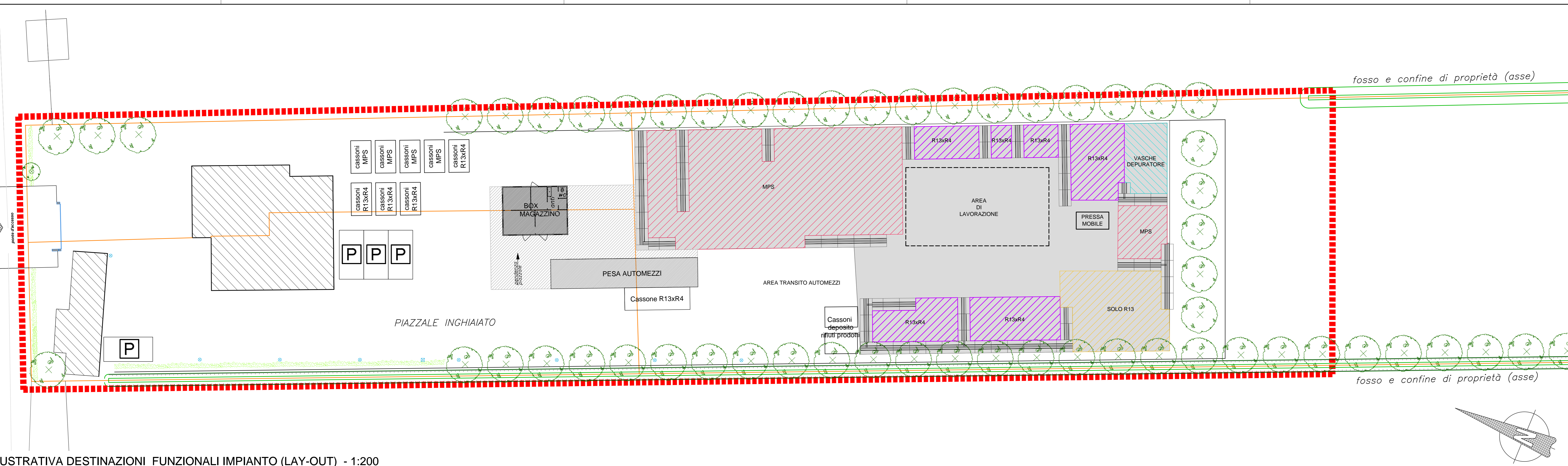

LEGENDA

- AREA IN OGGETTO
- LIMITE PROPRIETA'
- ▨ FABBRICATI ESISTENTI
- ↓ ACCESSI
- RECINZIONI IN C.A.
- RECINZIONI IN RETICOLO METALLICO
- ⊙ ALBERATURE (carpini) / SIEPI (lauro)
- P PARCHEGGI AUTOMEZZI
- ▨ MURI DIVISORI "ZONE DI DEPOSITO MATERIALE" IN C.A.
- PIAZZALE IN CLS
- ▨ MATERIE PRIME SECONDE
- ▨ SOLO R13=SOLO MESSA IN RISERVA
- ▨ R13XR4=MESSA IN RISERVA PER SUCCESSIVO RECUPERO

PLANIMETRIA ILLUSTRATIVA DESTINAZIONI FUNZIONALI IMPIANTO (LAY-OUT) - 1:200