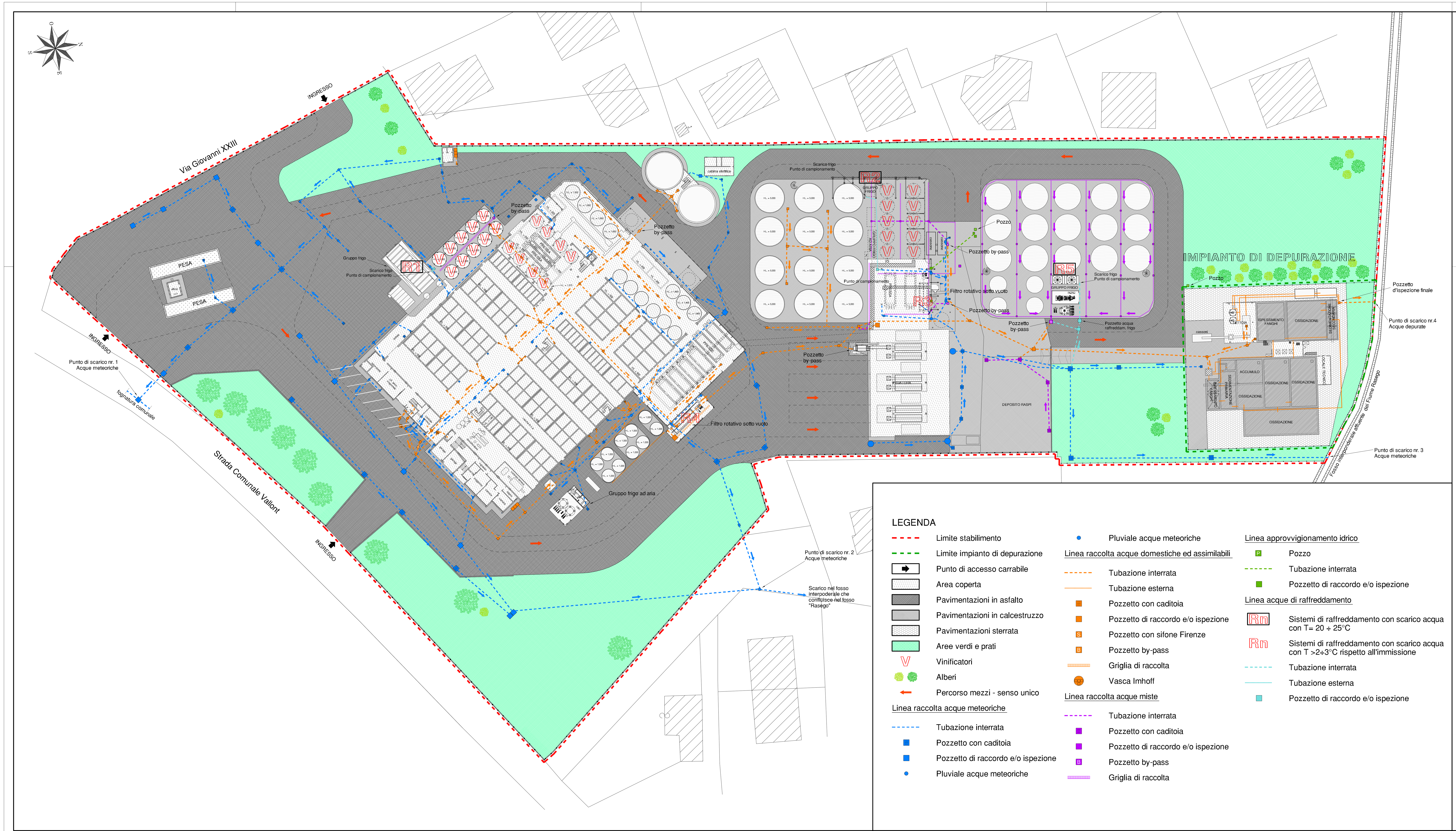

LEGENDA

- Limite stabilimento
- Limite impianto di depurazione
- Punto di accesso carrabile
- Area coperta
- Pavimentazioni in asfalto
- Pavimentazioni in calcestruzzo
- Pavimentazioni sterrata
- Aree verdi e prati
- Vinificatori
- Alberi
- Percorso mezzi - senso unico

Linea raccolta acque meteoriche

- Tubazione interrata
- Pozzetto con caditoia
- Pozzetto di raccordo e/o ispezione
- Pluviale acque meteoriche

- Pluviale acque meteoriche

Linea raccolta acque domestiche ed assimilabili

- Tubazione interrata
- Tubazione esterna
- Pozzetto con caditoia
- Pozzetto di raccordo e/o ispezione
- Pozzetto con sifone Firenze
- Pozzetto by-pass
- Griglia di raccolta
- Vasca Imhoff

Linea raccolta acque miste

- Tubazione interrata
- Pozzetto con caditoia
- Pozzetto di raccordo e/o ispezione
- Pozzetto by-pass
- Griglia di raccolta

Linea approvvigionamento idrico

- Pozzo
- Tubazione interrata
- Pozzetto di raccordo e/o ispezione

Linea acque di raffreddamento

- Rn Sistemi di raffreddamento con scarico acqua con T= 20 ÷ 25°C
- Rn Sistemi di raffreddamento con scarico acqua con T >2+3°C rispetto all'immissione
- Tubazione interrata
- Tubazione esterna
- Pozzetto di raccordo e/o ispezione

Regione del Veneto

Provincia di Treviso

Comune di Fontanelle

RINNOVO DELL'AUTORIZZAZIONE ALLO SCARICO DELLE ACQUE REFLUE INDUSTRIALI

VERIFICA DI ASSOGGETTABILITÀ ALLA PROCEDURA DI VALUTAZIONE DI IMPATTO AMBIENTALE

PROGETTO PRELIMINARE

TAVOLA

B03

STATO DI PROGETTO

Planimetria stabilimento: gestione delle acque

Scala 1:500 | Data: Febbraio 2017 | Cod.: 1612

Committente:

Vignaioli Veneto Friulani s.c.a.

Via Vallonto, 25 - 31043 Fontanelle (TV)
Telefono: 0422 80.91.10 - Fax: 0422 80.91.20
e-mail: cantina.fontanelle@tiscali.it

Studio Tecnico Conte & Pegorer
ingegneria civile e ambientale
Via Siora Andriana del Vescovo, 7 - 31100 TREVISO
e-mail: contepegorer@gmail.com - Sito web: www.contepegorer.it
tel. 0422.30.10.20 r.a. fax 0422.42.13.01

STUDIO LABORATORIO ECOSOL
Via S. Magno, 11 31046 - Oderzo (TV)
tel 0422815366 - fax 0422500014
e-mail: ambiente@studioecosol.it

Ordine dei Geologi Regione del Veneto – Geol. Stefano Conte N° 257