numero tavola	progetto	logo progetto	committente
04A1	RISTRUTTURAZIONE E AMPLIAMENTO DI FABBRICATO AD USO COMMERCIALE IN COMUNE DI TREVISO		ALI' SPA
scala 1:200	oggetto AMBITO A - PROSPETTI E SEZIONI		

N.B. LA PROPRIETA' DI QUESTO DOCUMENTO E' RISERVATA IL PRESENTE PROGETTO COSTITUISCE CONTRIBUTO INTELLETTUALE ORIGINALE DEL PROFESSIONISTA INCARICATO ED E' TUTELATO AI SENSI DELL'ART. 49 - LEGGE 633 DEL 1941 E SUCC. MOD. E INT. E DALL'ART. 2578 DEL C.C. E' FATTO DIVETO DI UTILIZZARLO, RENDERLO NOTO A TERZI E/O RIPRODURLO IN TUTTO O IN PARTE SENZA AUTORIZZAZIONE SCRITTA DEL PROGETTISTA.

PRATICA SUAP 00348980285-12022014-1653 SUPRO 7328 DEL 12/02/2014
VARIANTE A PDC

collaboratori
arch. tomaso nardin
data 22/03/2016
aggiornamenti ...
arch. giorgio signorotto
studio signorotto architettura
Giorgio Signorotto - via Roccati, 7 - 31100 Treviso Italy
tel. +39 0422 583800 - fax +39 0422 591253 - info@studiosignorotto.com

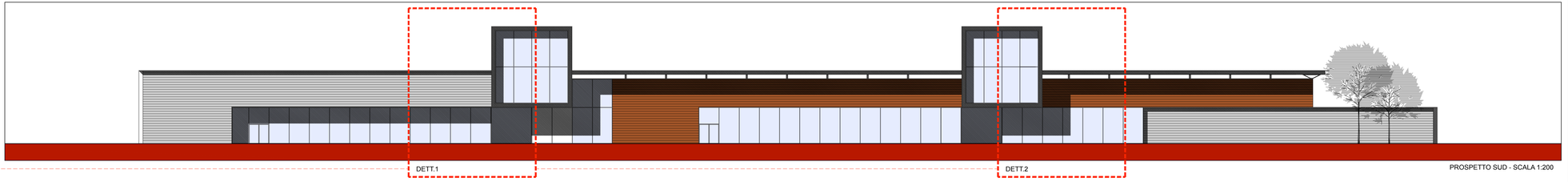

PROSPETTO SUD - SCALA 1:200

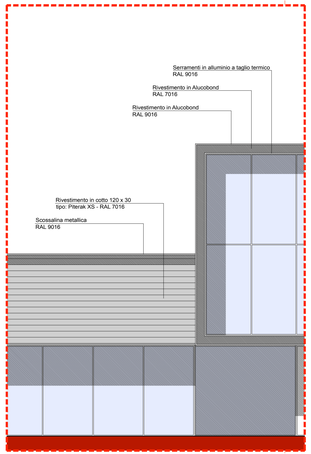

DETT.1 - PARTICOLARE FACCIATA - SCALA 1:100

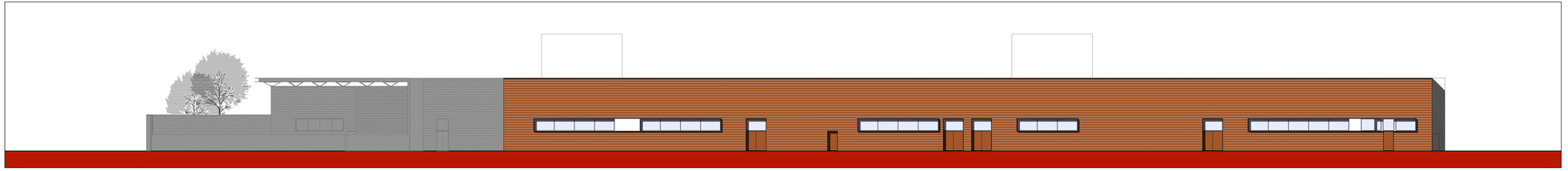

PROSPETTO NORD - SCALA 1:200

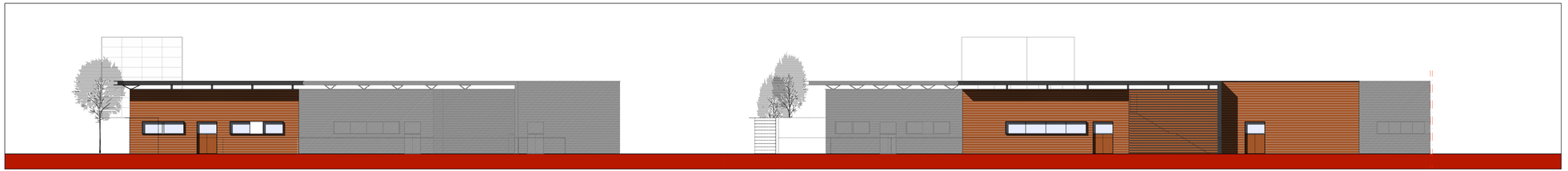

PROSPETTO EST - SCALA 1:200

PROSPETTO NORD-EST - SCALA 1:200

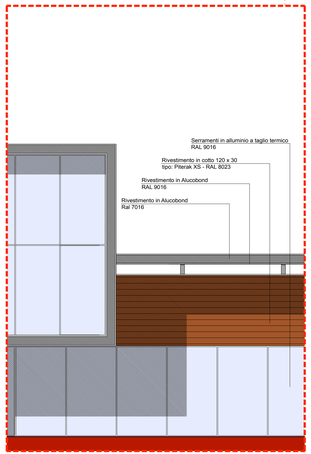

DETT.2 - PARTICOLARE FACCIATA - SCALA 1:100

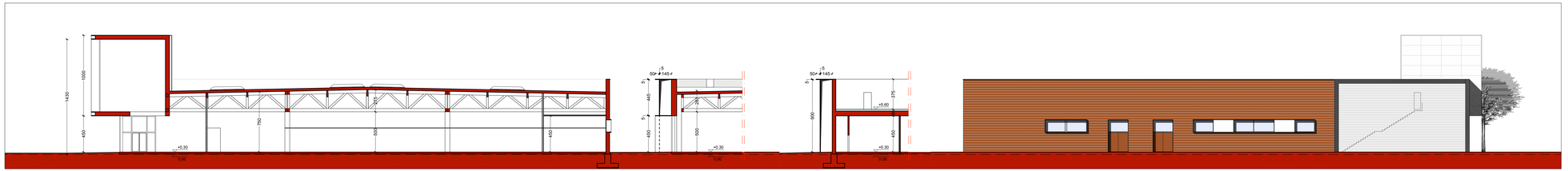

SEZIONE A-A - SCALA 1:200

SEZIONE A' - SCALA 1:200

SEZIONE A" - SCALA 1:200

PROSPETTO OVEST - SCALA 1:200

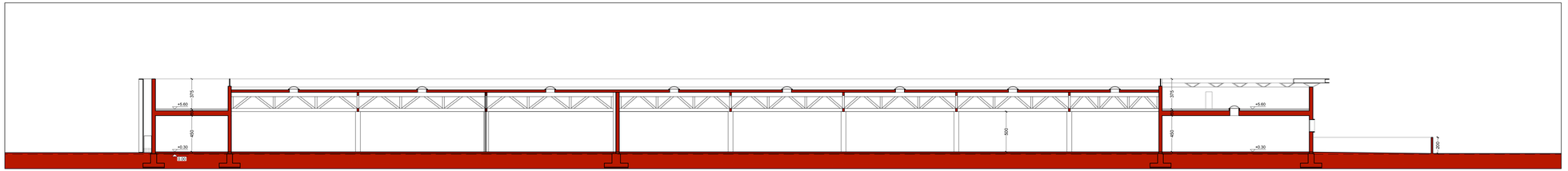

SEZIONE B-B - SCALA 1:200