

collaboratori arch. tomaso marin 22/02/2016
 arch. giorgetto signorotto
 N.B. LA PROPRIETA' DI QUESTO DOCUMENTO E' RISERVATA. IL PRESENTE PROGETTO COSTITUISCE CONTRIBUTO INTELLETTUALE ORIGINALE DEL PROFESSIONISTA INCARICATO ED E' TUTELATO AI SENSI DELL'ART. 46, LEGGE 633 DEL 1978 E SUCCESSIVE MOD. E INT. E' DALL'ART. 2078 DEL C.C. E' FATTO DIVIETO UTILIZZARLO, RENDERSI NOTO A TERZO E/O RIPRODURLO IN TUTTO O IN PARTE SENZA AUTORIZZAZIONE SCRITTA DEL PROGETTISTA.
PRATICA SUAP 00348980285-12022014-1653 SUPRO 7328 DEL 12/02/2014
VARIANTE A PDC

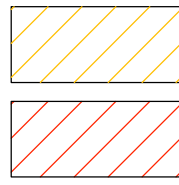

 DEMOLIZIONE

 COSTRUZIONE

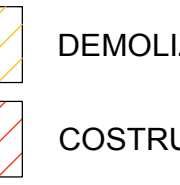
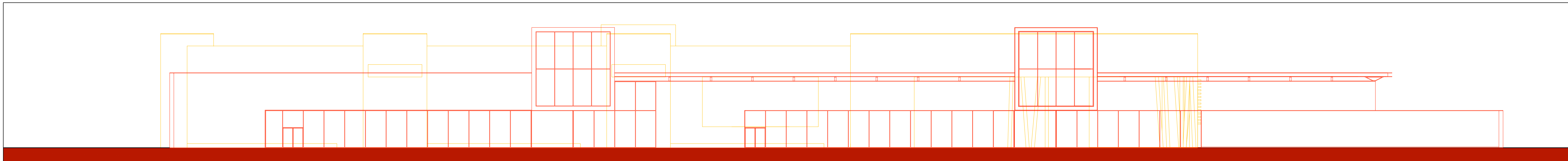
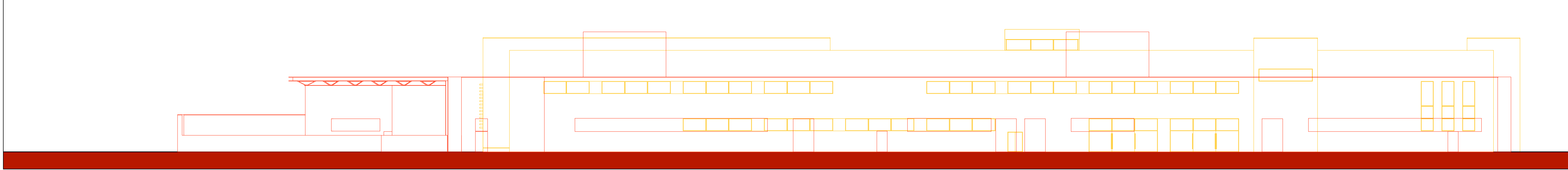

COMPARATIVA PROSPETTO SUD SCALA 1:200

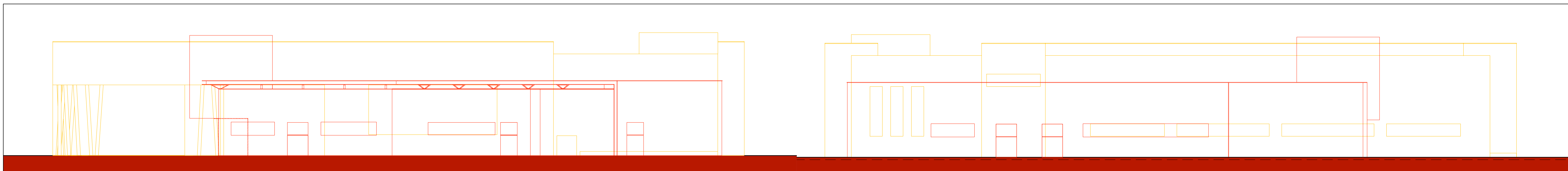

COMPARATIVA PROSPETTO NORD SCALA 1:200



COMPARATIVA PROSPETTO EST SCALA 1:200

COMPARATIVA PROSPETTO OVEST SCALA 1:200

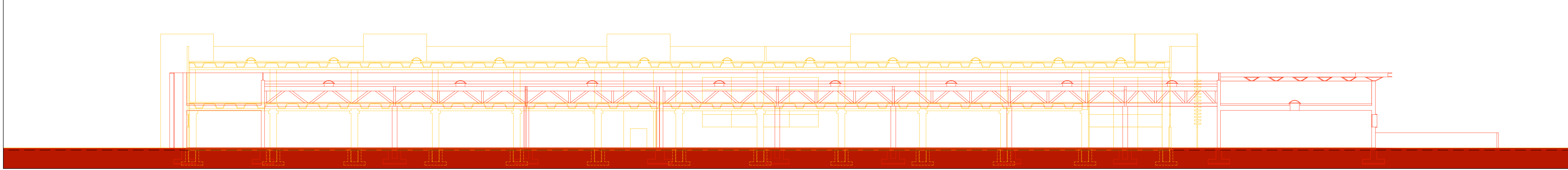

COMPARATIVA SEZIONE LONGITUDINALE SCALA 1:200

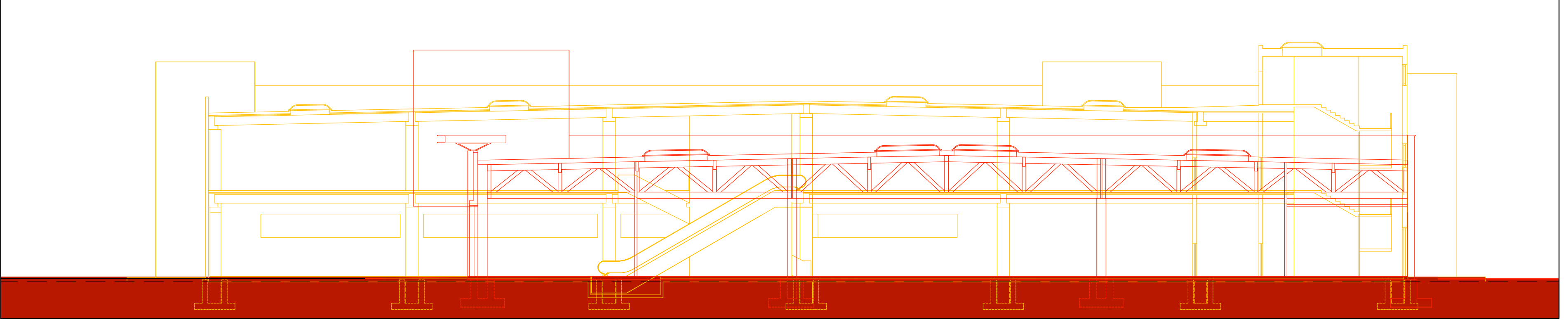

COMPARATIVA SEZIONE TRASVERSALE SCALA 1:200

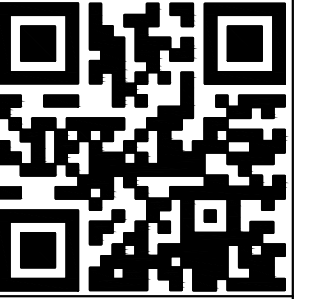
arch. giorgetto signorotto

 s t u d i o
signorotto
 architettura
 via ...
 tel. +39 0422 238300 fax +39 0422 238325