

numero tavola 06	progetto RISTRUTTURAZIONE E AMPLIAMENTO DI FABBRICATO AD USO COMMERCIALE IN COMUNE DI TREVISO	logo progetto	committente ALI' SPA
scala VARIE	oggetto AMBITO A - DIMOSTRAZIONE L13		

collaboratori
arch. federico nardin
data
22/03/2016
aggiornamenti
/ / / / /

arch. giorgio signorotto



studio
signorotto
architettura
tel. +39 0422 883000 - fax. +39 0422 881233 - info@studioarchitetto.com

INER LA PROPRIETA' DI QUESTO DOCUMENTO E' RISERVATA IL PRESENTE PROGETTO COSTITUISCE CONTRIBUTO INTELLETTUALE ORIGINALE DEL PROFESSIONISTA INCARICATO ED E' TUTELATO AI SENSI DELL'ART. 46, LEGGE 633 DEL 1981 E SUCCESSIVE MOD. E INT. E' DALL'ART. 2018 DEL C.C. E' FATTO DIVIETO DI UTILIZZARLO, RENDERSI NOTO A TERZI, E/O RIPRODURLO IN TUTTO O IN PARTE SENZA AUTORIZZAZIONE SCRITTA DEL PROGETTISTA.
PRATICA SUAP 00348980285-12022014-1653 SUPRO 7328 DEL 12/02/2014
VARIANTE A PDC

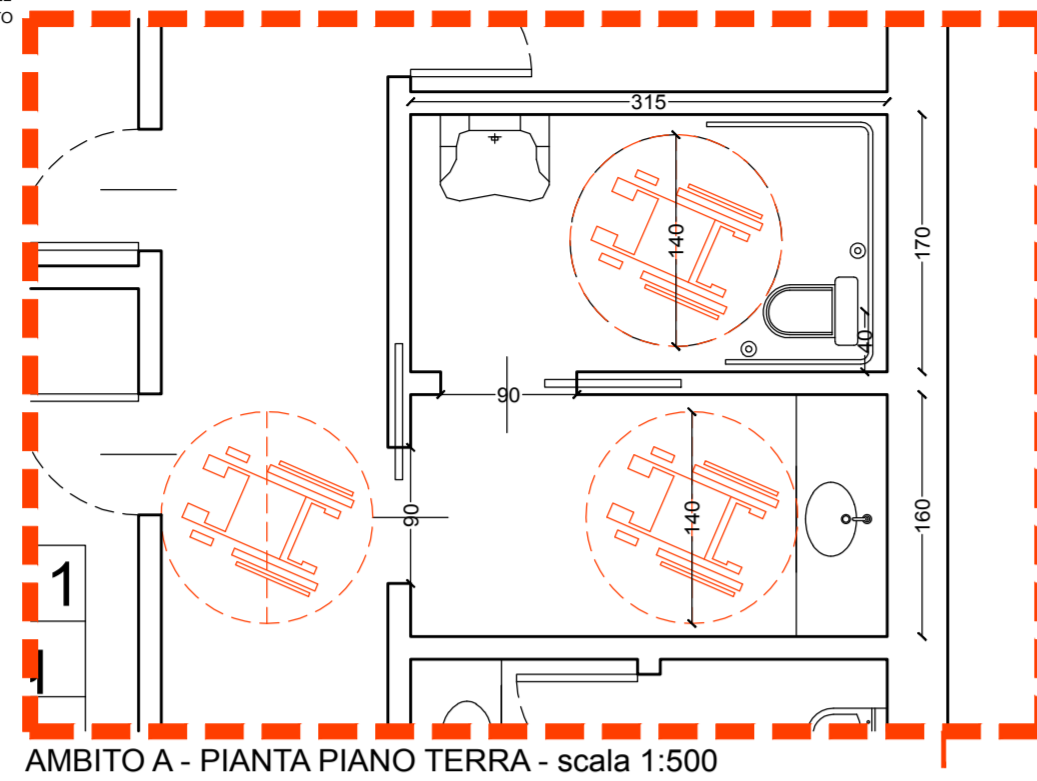

AMBITO A - PIANTA PIANO TERRA - scala 1:500

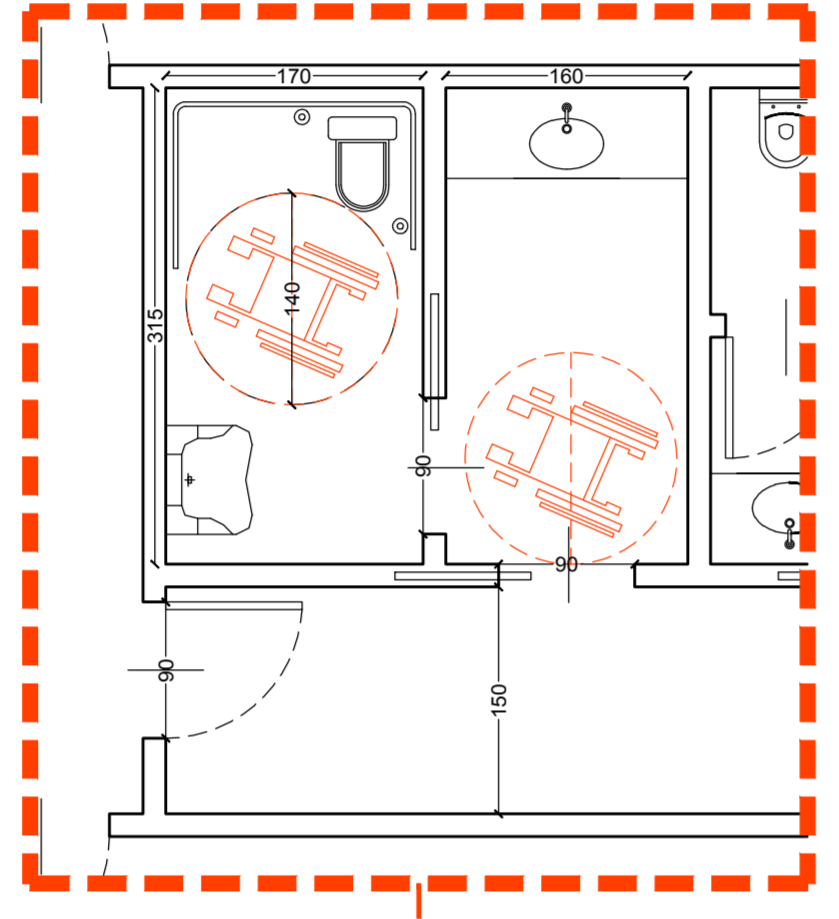

AMBITO A - PIANTA PIANO TERRA - scala 1:500

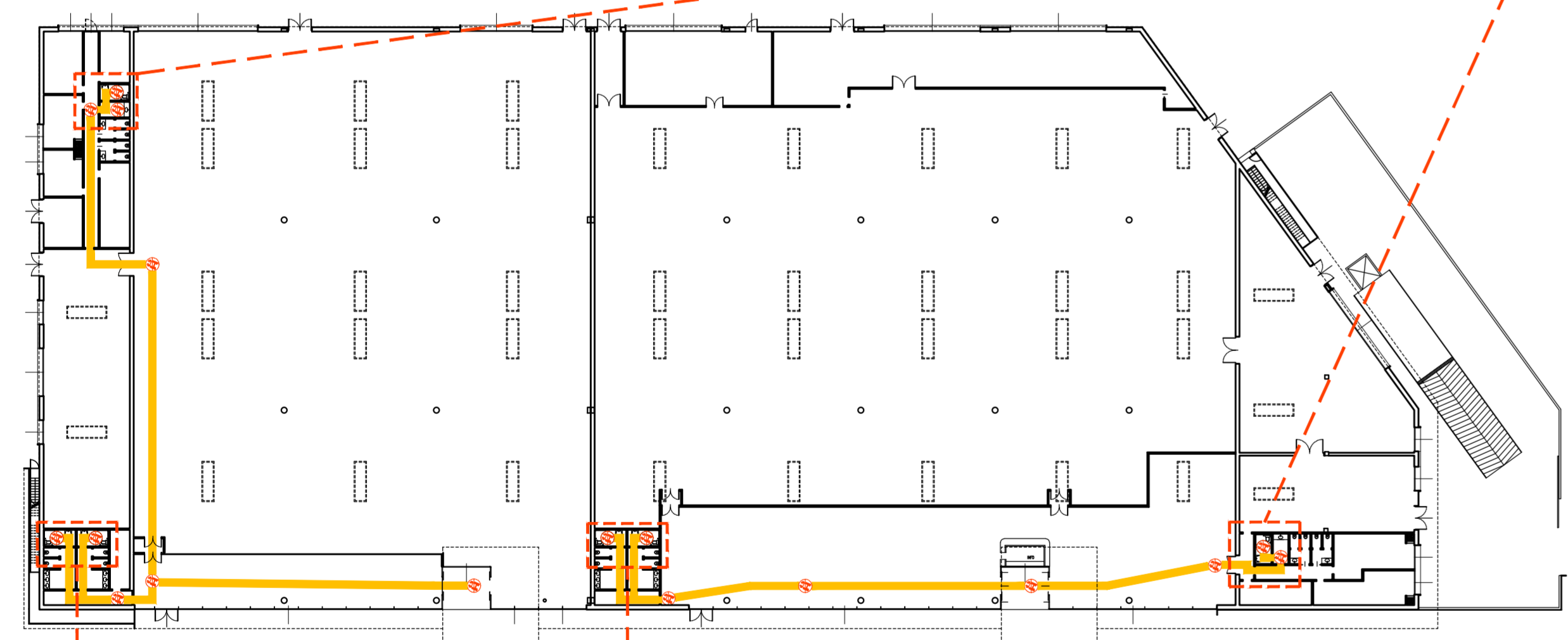

AMBITO A - PIANTA PIANO TERRA - scala 1:500

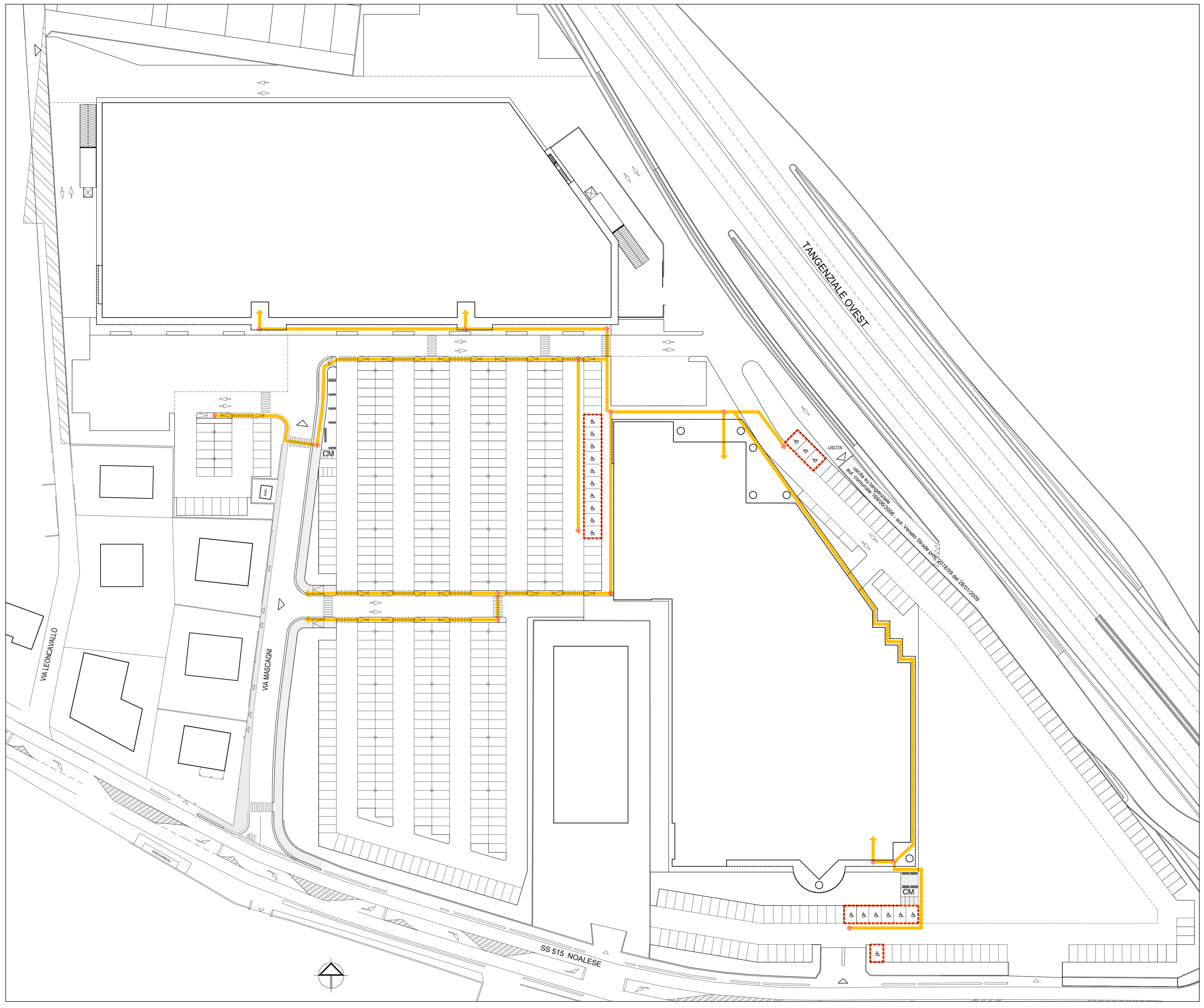
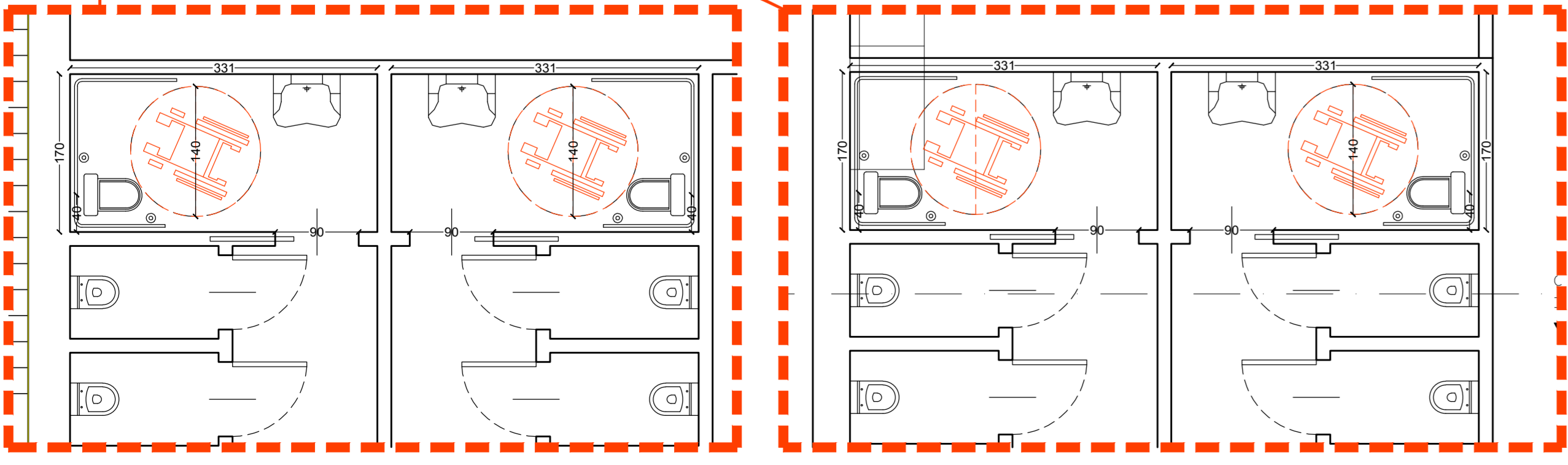

PLANIMETRIA SISTEMAZIONI ESTERNE - scala 1:500