

numero tavola 01	progetto RISTRUTTURAZIONE E AMPLIAMENTO DI FABBRICATO AD USO COMMERCIALE IN COMUNE DI TREVISO	logo progetto	committente ALI' SPA
----------------------------	---	---------------	--------------------------------

scala: 1:200 oggetto: **AMBITO B - PIANTA PIANO TERRA**

N.B. LA PROPRIETA' DI QUESTO DOCUMENTO E' RISERVATA AL PRESENTE PROGETTO COSTITUISCE CONTRIBUTO INTELLETTUALE ORIGINALE DEL PROFESSIONISTA INCARICATO ED E' TUTELATO AI SENSI DELL'ART. 49, LEGGE 633 DEL 1941 E SUCCESSIVE MOD. E INT. E DALL'ART. 2875 DEL C.C. E PATTO D'INTELLIGENZA. RENDENDO NOTO A TERZI ED RIPRODUCENDO IN TUTTO O IN PARTE SENZA AUTORIZZAZIONE SCRITTA DEL PROGETTISTA.

VARIANTE A PDC:
-PRATICA SUAP 00348980285-12022014-1653 SUPRO 7328 DEL 12/02/2014
-PRATICA SUAP 00348980285-22032016-1913 SUPRO 20963 DEL 23/03/2016

collaboratori
GSA
28/02/2017
aggiornamenti
/ / / / /

arch. giorgio signorotto



S t u d i o
signorotto
architettura
Giorgio Signorotto - via Locatelli, 3 - 31100 Treviso (TV)
Tel. +39 0422 525242 - Fax. +39 0422 525252 - www.studiogsignorotto.com

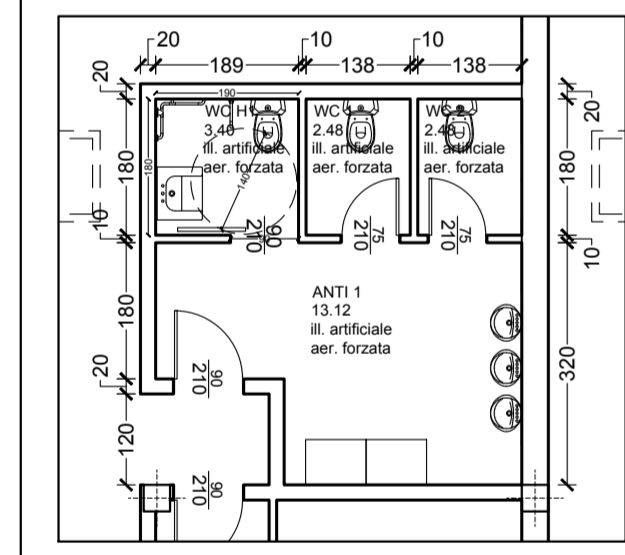

BLOCCO BAGNI 1A- SCALA 1:100

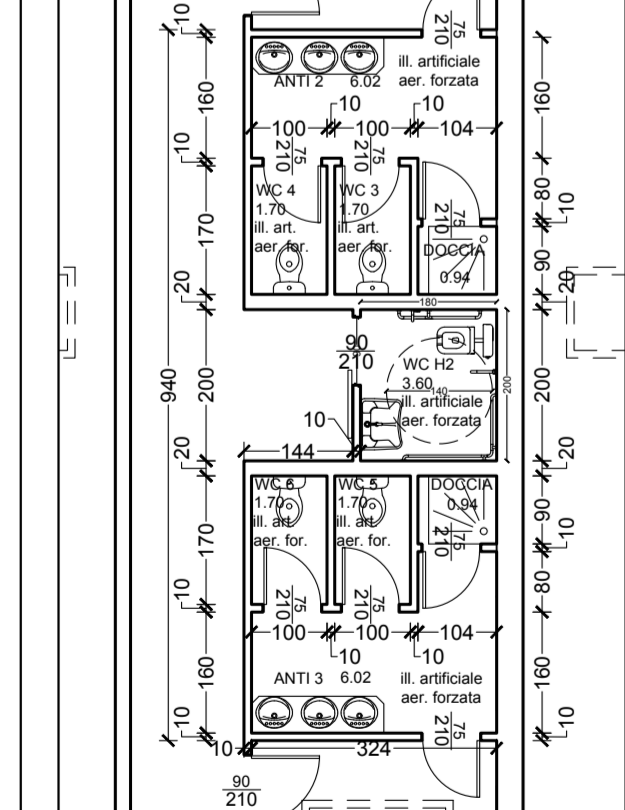

BLOCCO BAGNI 1B- SCALA 1:100

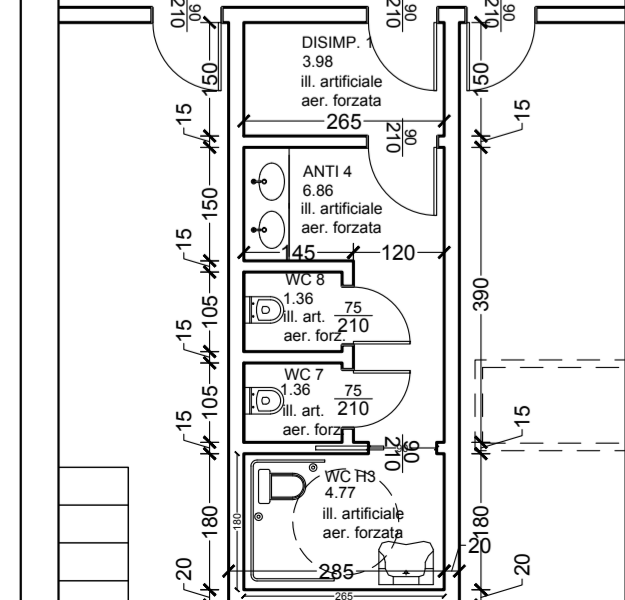

BLOCCO BAGNI 2- SCALA 1:100

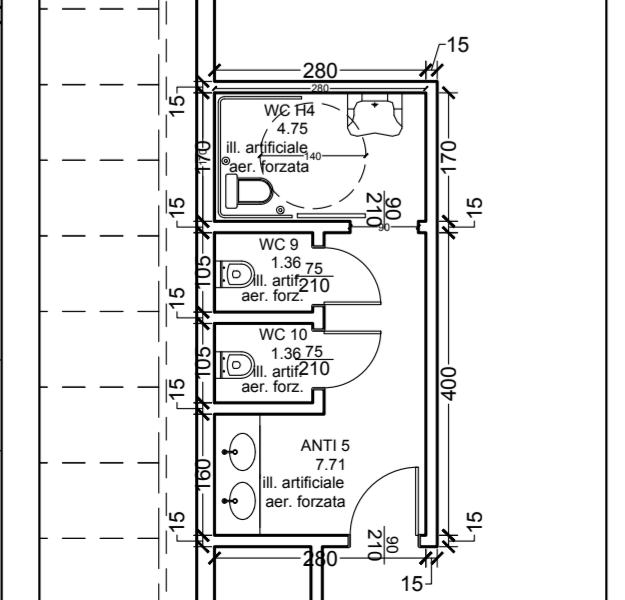

BLOCCO BAGNI 3- SCALA 1:100

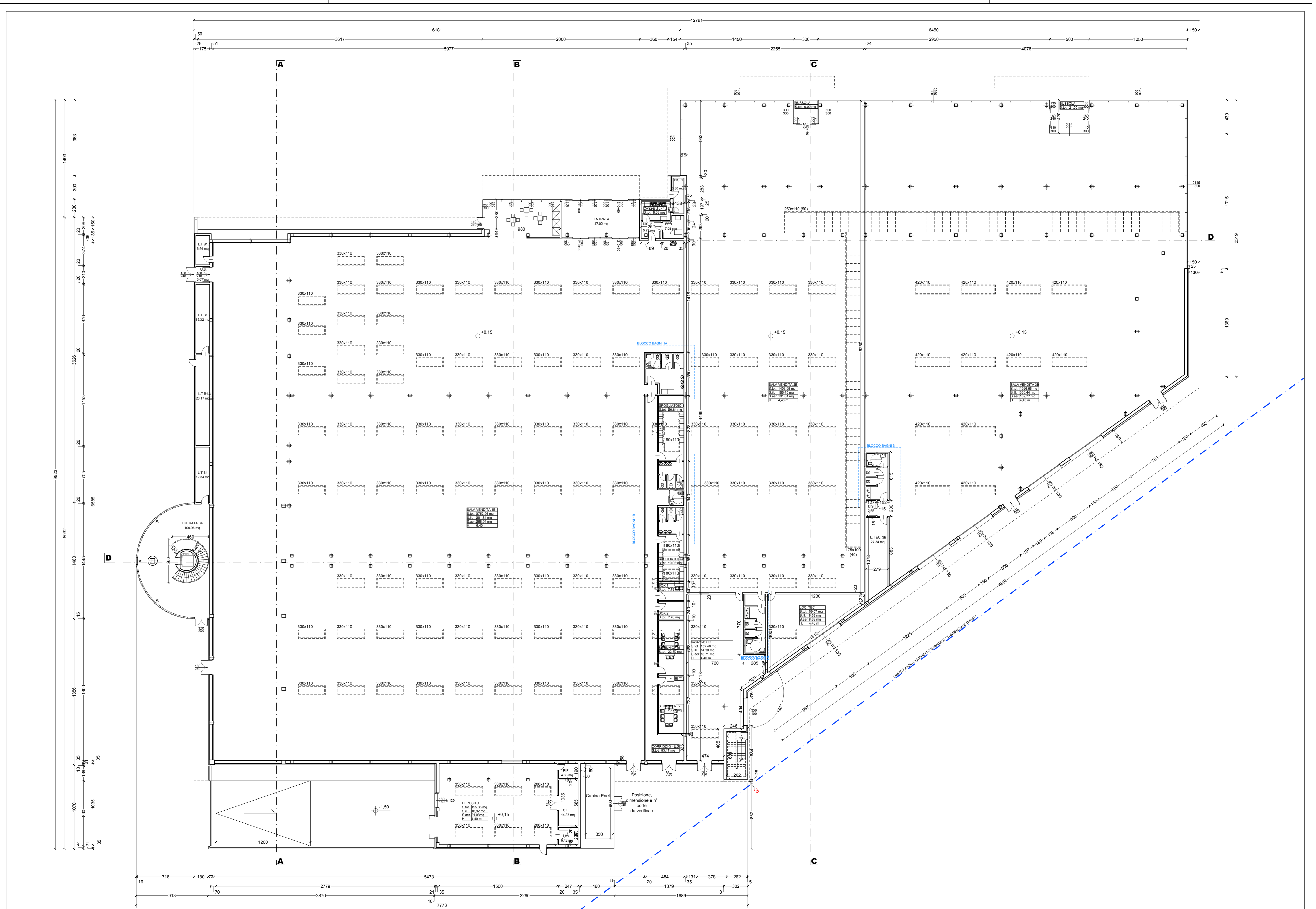

AMBITO B - PIANTA PIANO TERRA - SCALA 1:200