

numero tavola 06	progetto RISTRUTTURAZIONE E AMPLIAMENTO DI FABBRICATO AD USO COMMERCIALE IN COMUNE DI TREVISO	logo progetto	committente ALI' SPA
scala VARIE	oggetto AMBITO B - DIMOSTRAZIONE L13		

N.B. LA PROPRIETA' DI QUESTO DOCUMENTO E' RISERVATA AL PRESENTE PROGETTO COSTITUISCE CONTRIBUTO INTELLETTUALE ORIGINALE DEL PROFESSIONISTA INCARICATO ED E' TUTELATO AI SENSI DELL'ART. 49, LEGGE 633 DEL 1941 E SUCCESSIVE MOD. E INT. E DALL'ART. 2573 DEL C.C. E' FATTODIVETO DI UTILIZZARLO, RENDERSI NOTO A TERZI E/O RIPRODURLO IN TUTTO O IN PARTE SENZA AUTORIZZAZIONE SCRITTA DEL PROGETTISTA.

VARIANTE A PDC:

-PRATICA SUAP 00348980285-12022014-1653 SUPRO 7328 DEL 12/02/2014
-PRATICA SUAP 00348980285-22032016-1913 SUPRO 20963 DEL 23/03/2016

collaboratori
arch. tonello nardin
data: 05/04/2017
aggiornamenti

arch. giorgio signorotto



S t u d i o
signorotto
architettura

signorotto & associati s.r.l. - Treviso Italy
Via S. Maria della Pace, 10 - 31042 35125 - Tel. +39 0422 830501 - Fax +39 0422 291251 - info@studio-signorotto.com

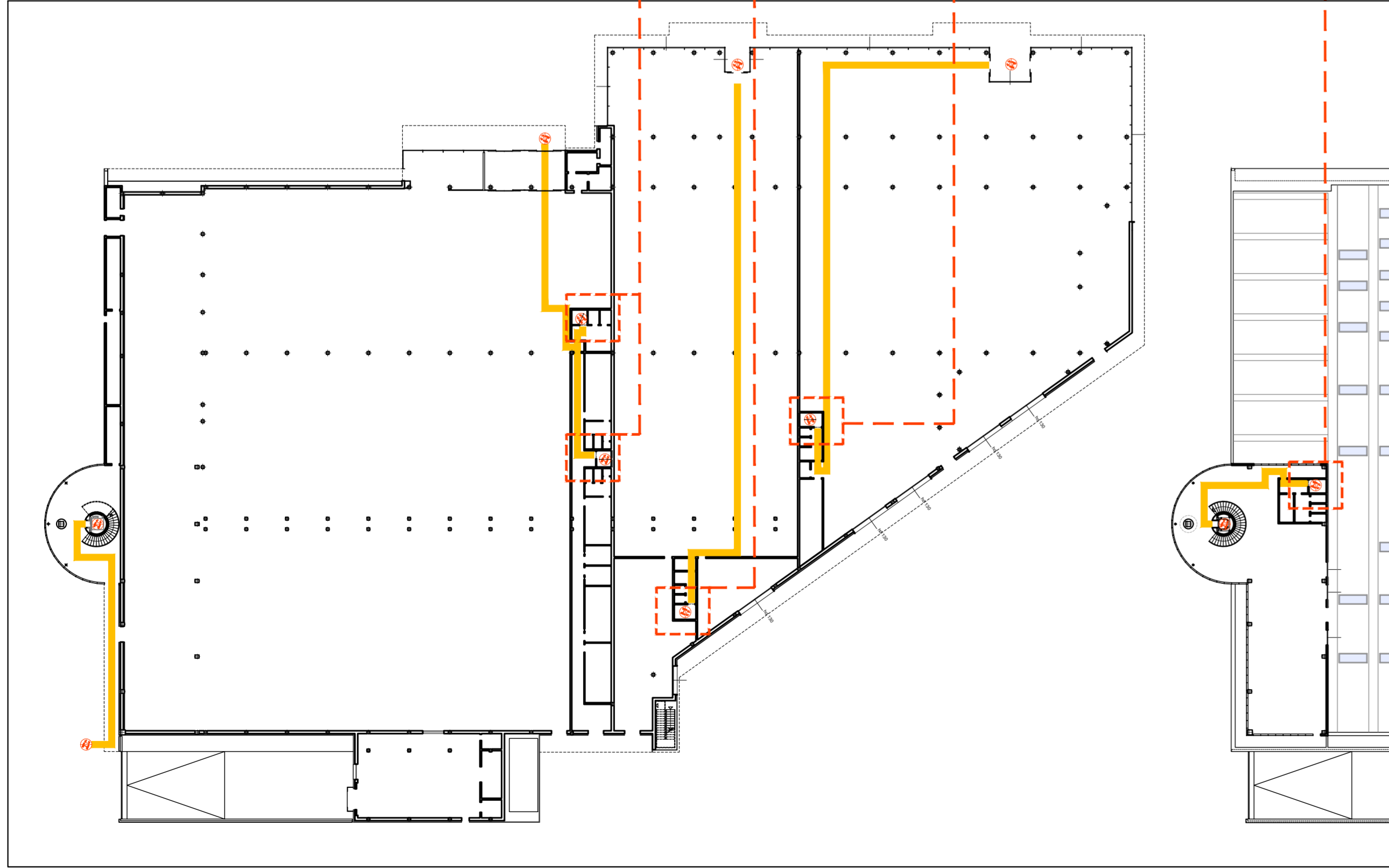
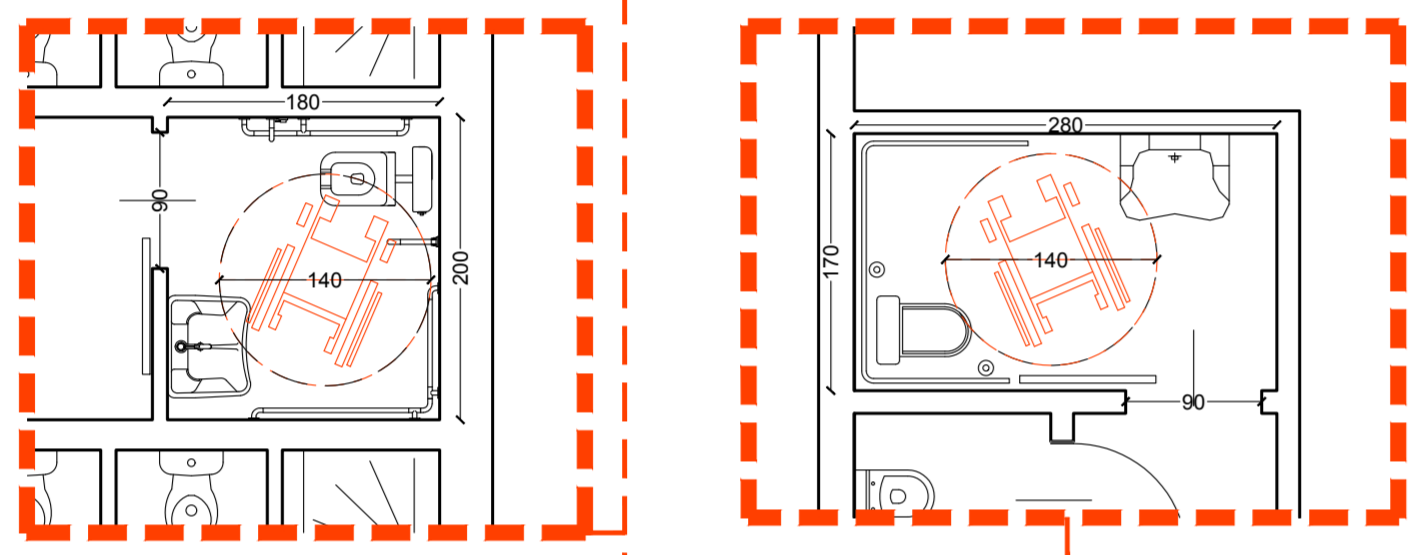
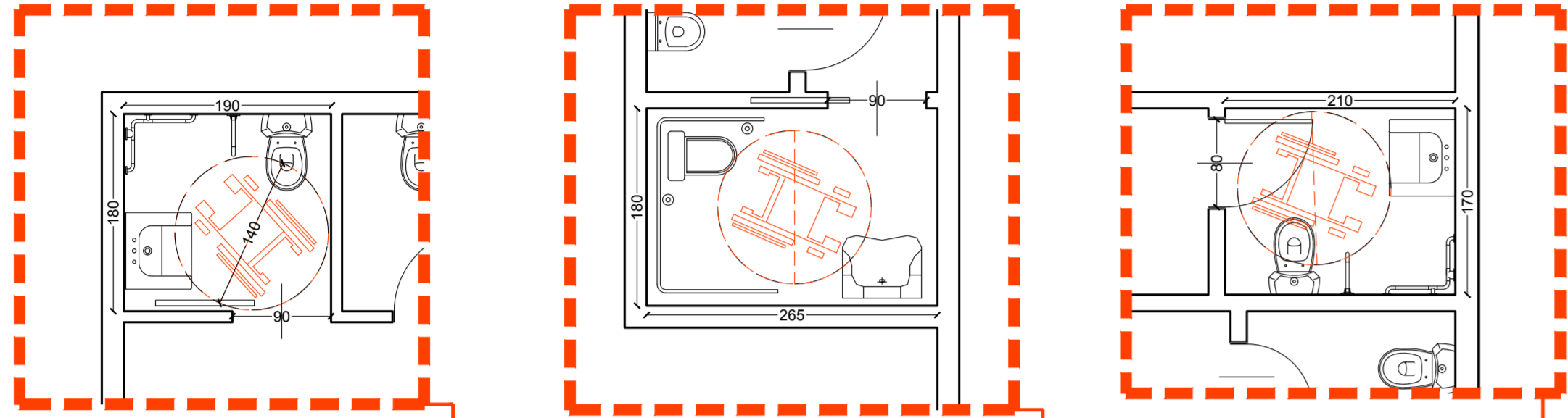

AMBITO B - PIANTE PIANO TERRA PIANO PRIMO- scala 1:500

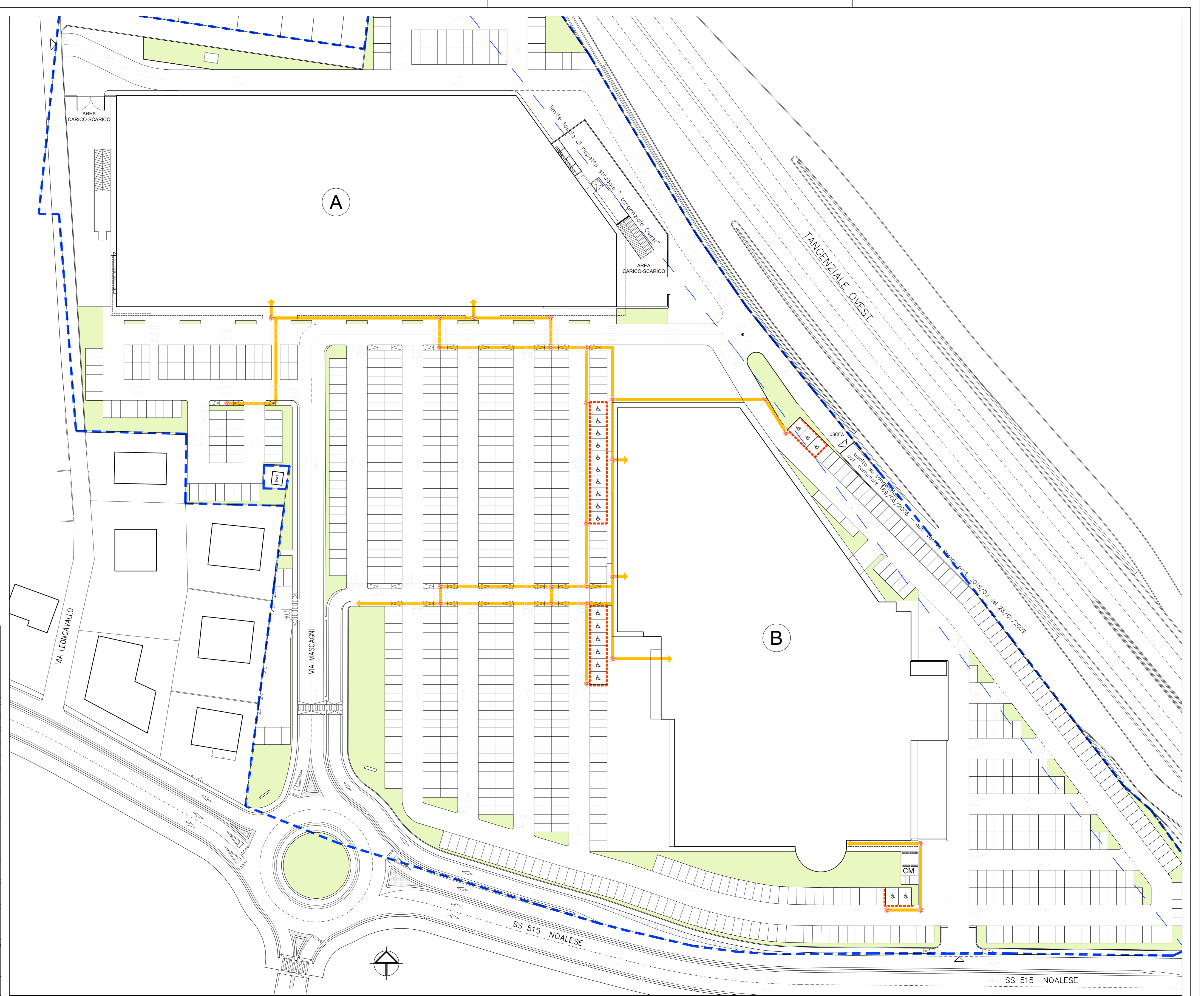

PLANIMETRIA SISTEMAZIONI ESTERNE - scala 1:500