

SEZIONE TIPO A-A'  
scala 1:100

Legenda :

- ① fondazione in c.a.
- ② massicciata con inerti riciclati
- ③ pavimentazione in c.a.
- ④ murature primetrali in c.a. gettate in opera
- ⑤ pilastri in profili di acciaio zincato
- ⑥ capriata reticolare in acciaio zincato
- ⑦ manto di copertura in pannelli "sandwich"

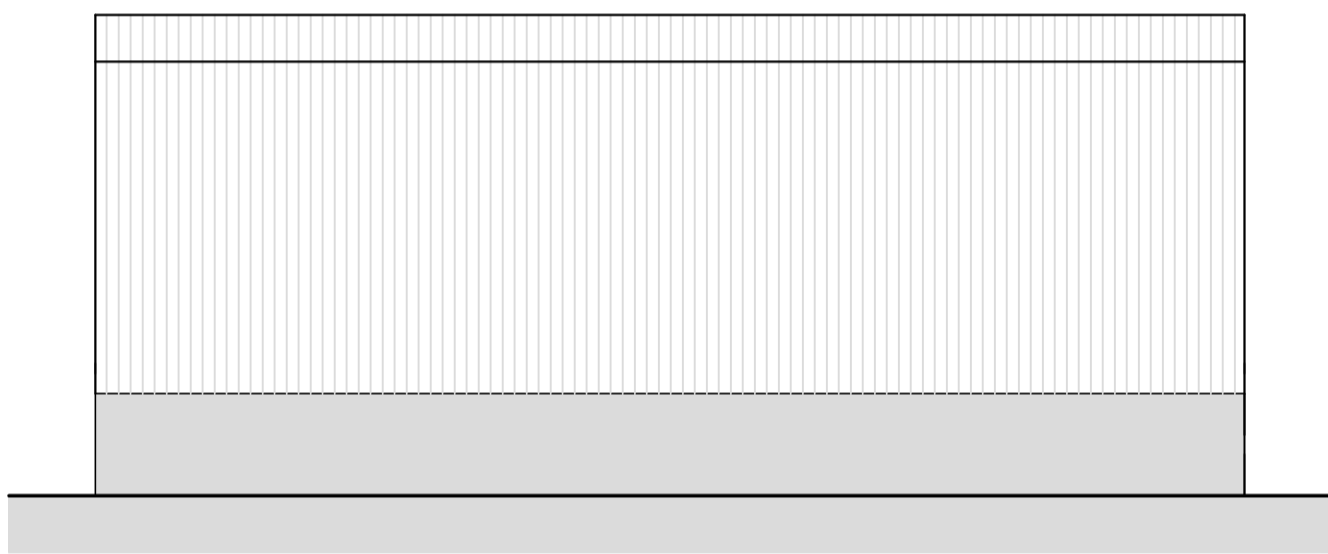

PROSPETTO EST  
scala 1:200

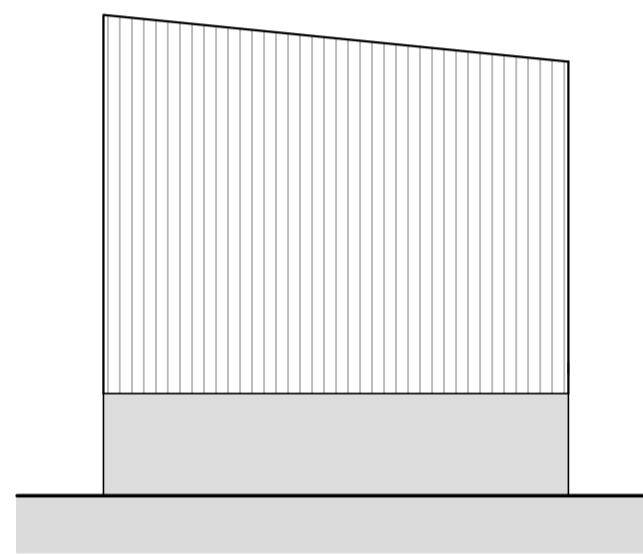

PROSPETTO OVEST  
scala 1:200

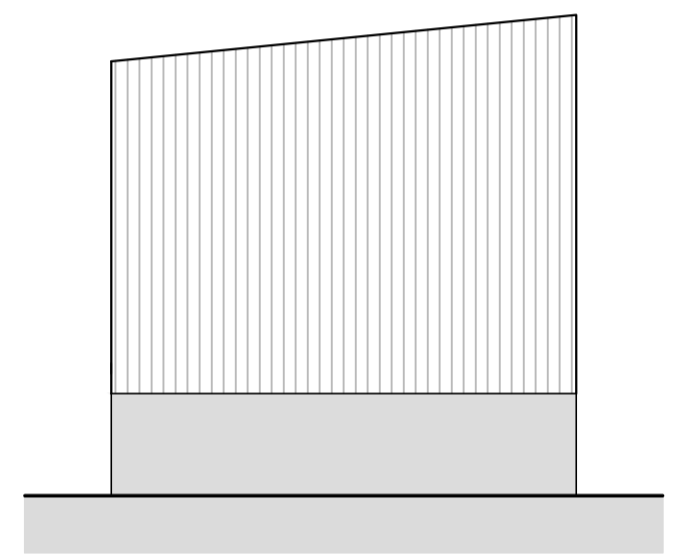

PROSPETTO NORD  
scala 1:200

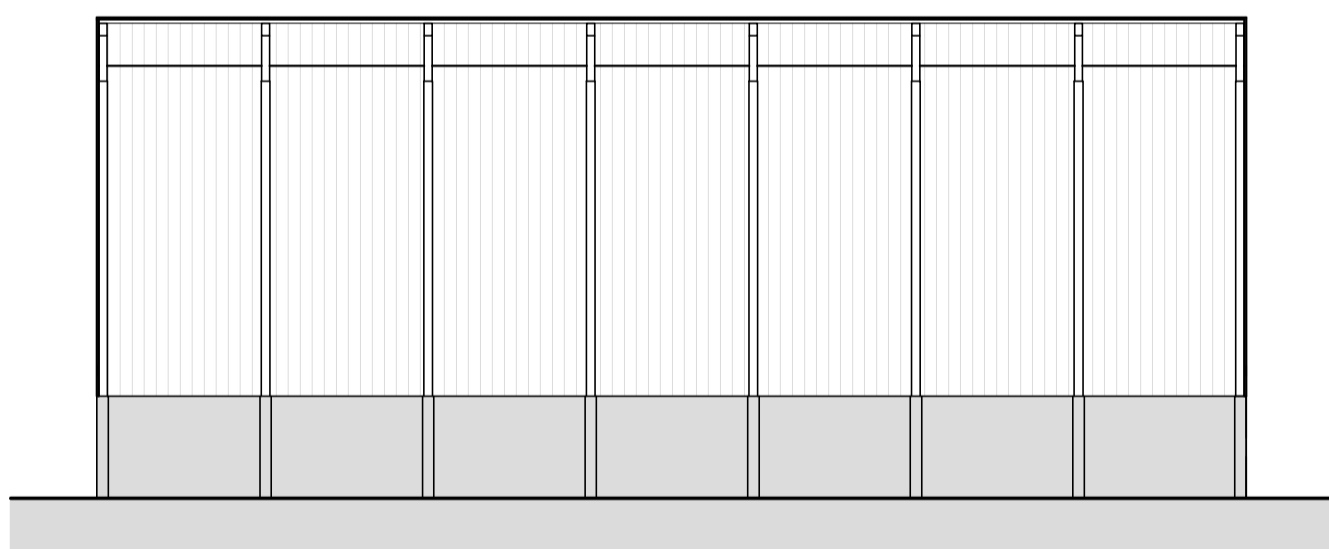

PROSPETTO OVEST  
scala 1:200

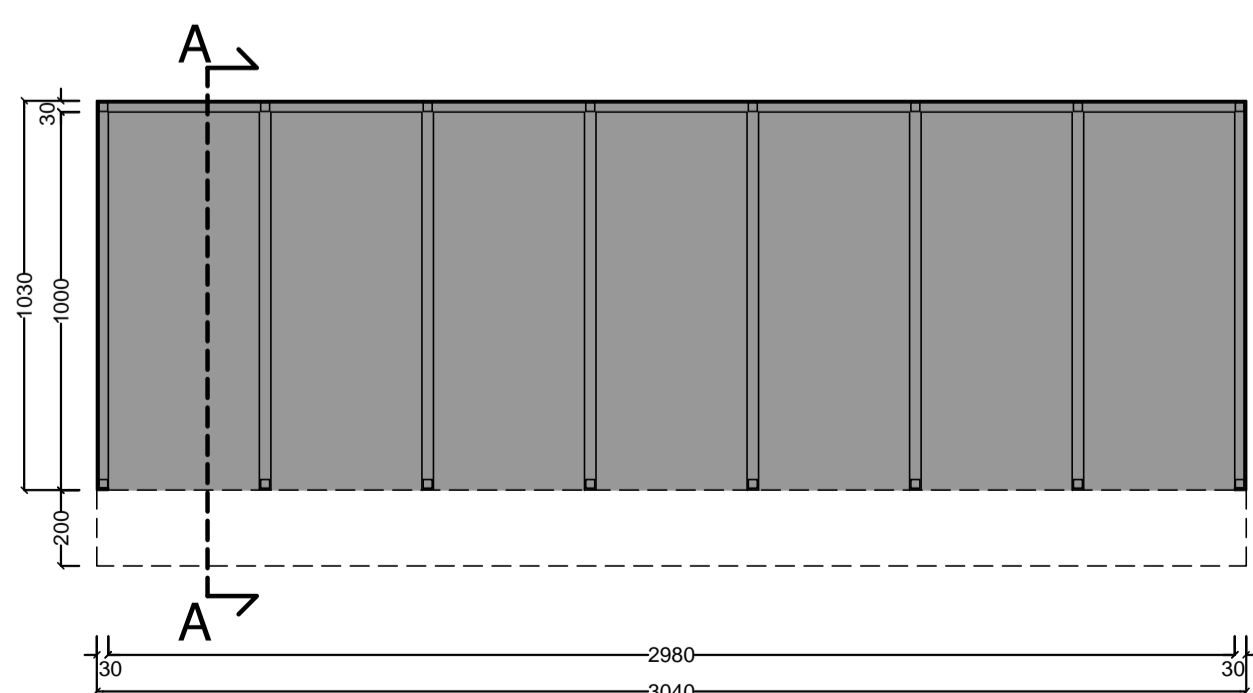

PIANTA TETTOIA  
scala 1:200

il tecnico Geom. Bonotto Daniele	Comune di SALGAREDA		Provincia di TREVISO		
	<b>ADRIA RECUPERI S.R.L.</b>				
firma	<b>RICHIESTA DI RINNOVO GIUDIZIO DI COMPATIBILITA' AMBIETALE</b>				
	DDP n. 639 del 06 novembre 2012 (art. 26 comma 6 D.Lgs n. 152/2006 - DGRV n. 94/2014)				
timbro	<b>2° STEP</b>		STATO DI PROGETTO: n. 7 BOX con tettoia		
	PROGETTAZIONE :  dei geometri mario bonora daniele bonotto denis zullato via Provinciale Ovest 54, 31040 Salgareda (TV) tel. 0422/858030 fax 0422/859600 e-mail info@studiotecnicobonora.it		TAVOLA N. <b>4.4</b>		
03/07/2017	COMMITTENTE :		COMMESSA: 2014/035		
REV.	DATA	DESCRIZIONE DELLE VARIAZIONI	DISEGNO	CONTROLLO	STAMPA
0000	03.07.2017	Redazione progetto	DZ	DB	-----
C:\Users\denis.zullato\Documents\LAVORI Daniele\ADRIA RECUPERI\2014-035 Ritruitt.ne Imp. Comune\2017 06 29 Revamping Impianto\2017 07 03A Tavole\007 TAV4.3 2°STEP Tettoie.dwg					
Ai sensi della L. 22.04.1941 n° 633 e successive modifiche ed integrazioni, il gruppo di progettazione si riserva la proprietà del presente disegno, che potrà essere riprodotto e comunicato a terzi previa autorizzazione scritta.					