PROVINCIA DI TREVISO	REGIONE VENETO	COMUNE DI SUSEGANA

FORNACI CALCE GRIGOLIN
STABILIMENTO DI PONTE DELLA PRIULA
(SUSEGANA – TV)

Modifiche impiantistiche e gestionali

Integrazioni richieste dagli Enti ai sensi dell'art. 27 bis comma 5 del D.lgs. 152/06
Allegato A15 - Stralcio del Piano degli Interventi

Committente	Estensore
Via IV Novembre, 18 *31010 - Ponte della Priula (TV) Italy* *Tel. +39 0438 4461* *Fax +39 0438 445110* *www.gruppogrigolin.it*	*c/o Parco Scientifico Tecnologico VEGA* *ed. Auriga - via delle Industrie, 9* *30175 Marghera (VE)* *Tel. 041 5093820; Fax 041 5093886* *www.eambiente.it; info@eambiente.it*

Environmental Assessment & Permitting	Commessa: C18-005793

01	12.10.2018	Revisione	All_A15_Stralcio_PI	ER	PV	GC
Rev.	Data	Oggetto	File	Redatto	Verificato	Approvato

PIANO DEGLI INTERVENTI (P.I.) DEL COMUNE DI SUSEGANA - VARIANTE N. 1

Estratto Tav. 1 Vincoli e azioni strategiche

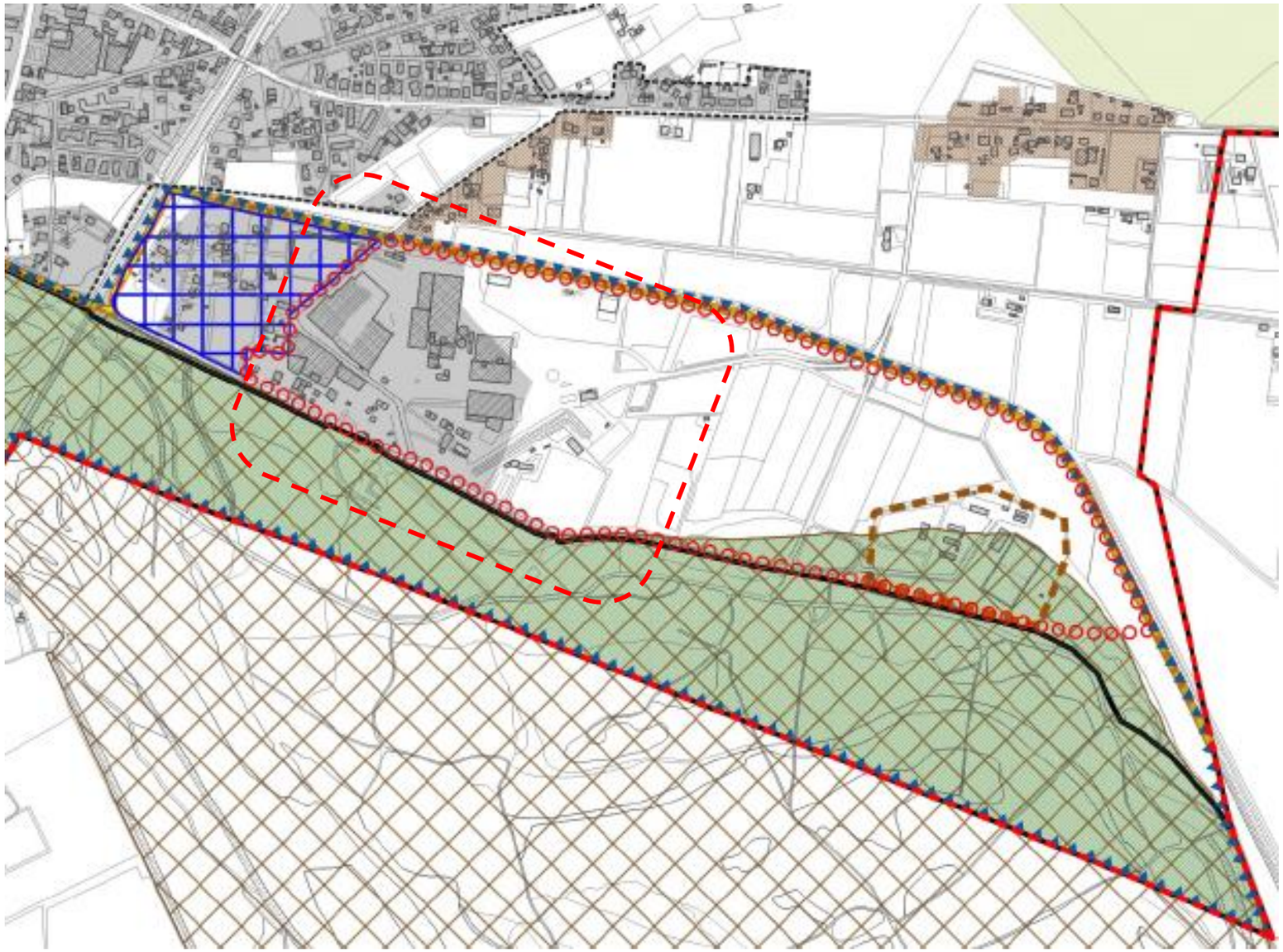

LEGENDA

Confine Comunale

SIC IT3240029 Ambito fluviale del Livenza e corso inferiore del Monticano
IT3240030 Grave del Piave - Fiume Soligo - Fosso di Negrisia

ZPS IT3240023 Grave del Piave

Delimitazione centro abitato (art.4 D.Lgs. 285/1992) e centro urbano ai sensi della LR 50/2012

PAI del fiume Piave - area fluviale

Vincolo idrogeologico forestale

Vincolo Paesaggistico - aree di notevole interesse (art 136 D.Lgs. 42/2004)

DM 6 NOVEMBRE 1965

CR N. 908 - PROT. 2317 NELLA 148^ SEDUTA PUBBLICA DEL 11.3.1994

Azioni strategiche

contesti territoriali destinati alla realizzazione di programmi complessi

aree per il miglioramento qualità urbana

ambiti di riqualificazione e riconversione

perimetro ATO

centro storico

aree di urbanizzazione consolidata (fonte PAT - tav.4)

edficazione diffusa

aree o strutture dismesse e degradate ai sensi della LR 50/2012

Rete Ecologica locale

aree nucleo

aree di completamento del nucleo

aree di connessione naturalistica - buffer zone

isole ad elevata naturalità

pista ciclabile La Piave

PIANO DEGLI INTERVENTI (P.I.) DEL COMUNE DI SUSEGANA - VARIANTE N. 1

Estratto Tav. 2.1 Zonizzazione funzionale

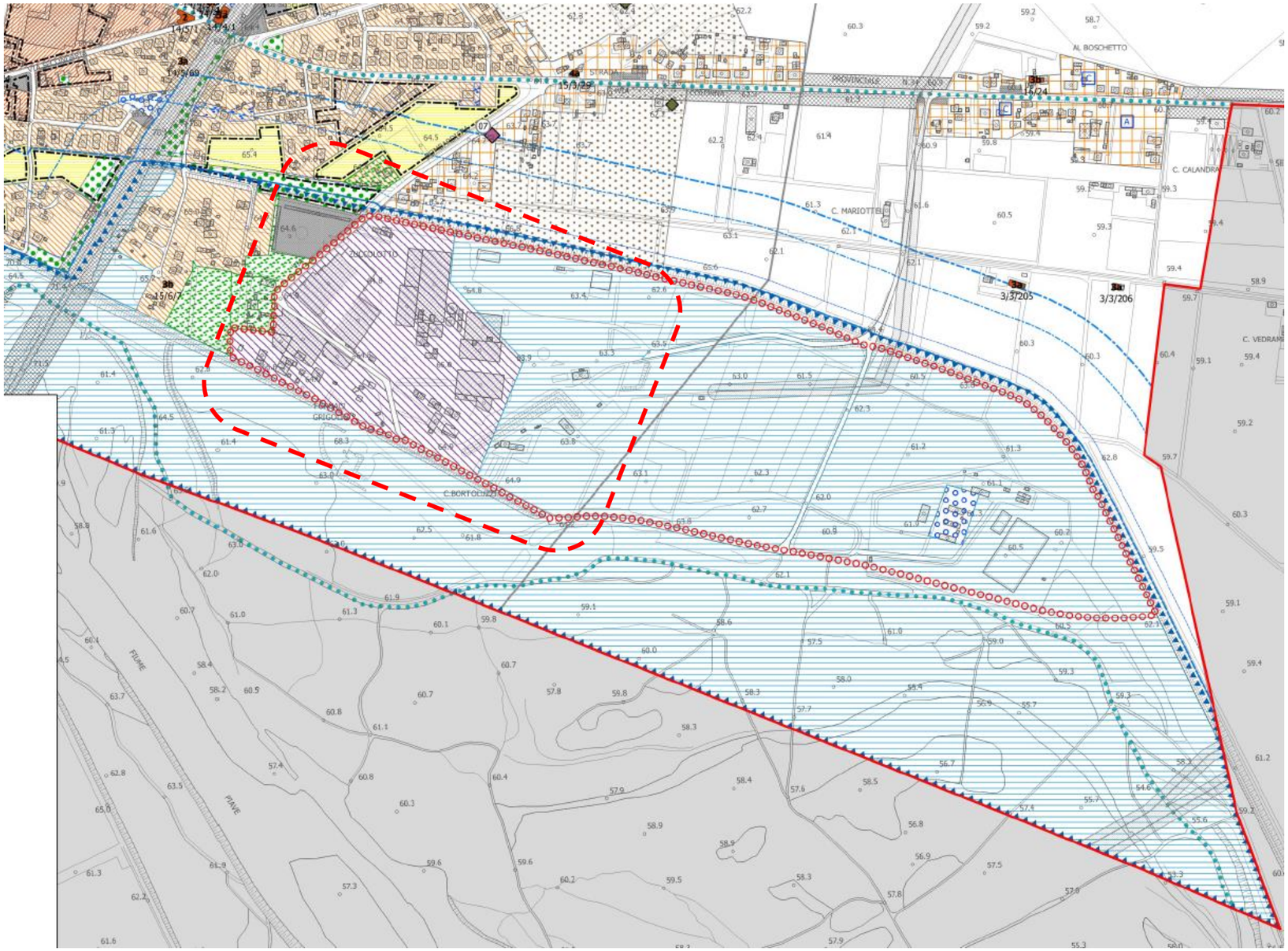

LEGENDA

- ZTO B - zone residenziali consolidate e di ristrutturazione (art. 43)
- ZTO C1 - zone residenziali di completamento (art. 44)
- ZTO C2 - zone residenziali destinate a nuovi complessi insediativi (art. 45)
- ZTO Dpl - zone per insediamenti produttivi per lavorazioni lapidee (art. 48)
- E/gp - territorio agricolo a rischio idrogeologico della Golena del Piave (art. 53)
- Ep - territorio agricolo periurbano caratterizzato da un elevato frazionamento fondiario (art. 54)
- Er - territorio agricolo caratterizzato dalla presenza di tessuto insediativo diffuso (art. 55)
- Es - territorio agricolo da riqualificare e riconvertire (art. 56)
- ZTO Fa - aree per l'istruzione (art. 59)
- ZTO Fb - aree per attrezzature di interesse comune (art. 60)
- ZTO Fc - aree a verde, attrezzate a parco, per il gioco e lo sport (art. 61)
- ZTO Fcp - aree per attrezzature culturali ricreative private di interesse pubblico (art. 61)
- ZTO Fd - aree a parcheggio (art. 62)
- ZTO Fe - aree per attrezzature tecnologiche e per impianti di interesse pubblico e generale (art. 63)
- perimetro di piano urbanistico attuativo (art. 19)
- perimetro di progettazione unitaria (art. 20)
- contesti territoriali destinati alla realizzazione di programmi complessi (art. 39)
- A — lotto edificabile e relativa capacità edificatoria (A - B - C)
- attività produttiva in zona impropria (art. 50)
- attività produttiva da bloccare/trasferire (art. 50)
- area a verde privato (art. 37)
- area pertinenziale vincolata (art. 37)
- n — edificio di interesse storico testimoniale con grado di tutela e codifica (n/n/n) (artt. 26-27)
- *n* — schedatura progetto norma (art. 67)

Rispetti e tutele

- fascia di rispetto depuratore (art. 11)
- fascia di rispetto stradale e ferroviario (artt. 13-14)
- fascia di rispetto elettrodotto (art. 15)
- fascia di rispetto gasdotti (art. 16)
- fascia di rispetto cimiteriale (art. 7 comma 6 - NT del PAT)
- fascia di rispetto idraulico (art. 7 comma 13, 14, 15, 16 - NT del PAT)
- fascia di rispetto pozzi di prelievo idropotabile (art. 7 comma 25, 26 - NT del PAT)
- zone di tutela dei corsi d'acqua (art. 7 comma 19, 20, 21, 22 - NT del PAT)
- PAI del fiume Piave - area fluviale (art. 9)
- allevamenti zootecnici (art. 7 comma 7, 8 - NT del PAT)

Vincoli culturali e paesaggistici

- edificio di interesse storico testimoniale con vincolo monumentale (artt. 8-25-26)
- pertinenze con vincolo monumentale (art. 5 comma 3, 4 - NT del PAT)
- edificio di interesse storico testimoniale con vincolo monumentale (art. 5 comma 3, 4 - NT del PAT)
- corsi d'acqua (art. 142, lett. c) (art. 5 comma 7, 8 - NT del PAT)