

**PROVINCIA DI
TREVISO**

REGIONE VENETO

**COMUNE DI
SUSEGANA**

**FORNACI CALCE GRIGOLIN
STABILIMENTO DI SUSEGANA**

Modifiche impiantistiche e gestionali



**Allegato A16 – Zonizzazione Acustica
Comuni di Susegana e Nervesa della Battaglia**

Committente

Estensore



Via IV Novembre, 18
31010 - Ponte della Priula (TV) Italy
Tel. +39 0438 4461
Fax +39 0438 445110
www.gruppogrigolin.it



c/o Parco Scientifico Tecnologico VEGA
ed. Auriga - via delle Industrie, 9
30175 Marghera (VE)
Tel. 041 5093820; Fax 041 5093886
www.eambiente.it; info@eambiente.it

Environmental risk assessment

Commessa: C16-004377

Rev.	Data	Oggetto	File	Redatto	Verificato	Approvato
00	15.09.2017	Revisione	A16_Zonizz_Acustica	ER	PV	GC

Regione Veneto  Provincia di Treviso

Comune di Susegana

Piano di classificazione acustica comunale ai sensi della Legge 447/1995

Tav. 3 - Ponte della Priula e Colfosco

Scala 1:5.000

Elaborazione
Dr. Roberto Fier
Studio di consulenza ambientale
Via Roma, 9 - Scrnaglia

Collaborazione:
Ing. Sergio Pavan

Data:
Febbraio 2008

TAV. **01**
Elaborato 01
Scala 1:5.000

2011  **COMUNE DI NERVESA DELLA BATTAGLIA**

Piano di Zonizzazione Acustica

CLASSIFICAZIONE ACUSTICA
Intero territorio comunale



Il Sindaco
Dott. Fiorenzo Berton

Il Segretario
Dott. Paolo Orso

Il Resp. Area Edilizia Privata ed Urbanistica
Dott. Fabrizio Ballarin

Progettisti
Urb. Raffaele Gerometta
Ing. Elettra Lowenthal
Urb. Valeria Polizzi

Tecnico Competente in Acustica Ambientale
Perito Claudio Rui

LEGENDA

Classe I: AREE PARTICOLARMENTE PROTETTE

 Periodo di riferimento:
Diurno: 50 dB (A)
Notturno: 40 dB (A)

Classe II: AREE DESTINATE AD USO PREVALENTEMENTE RESIDENZIALE

 Periodo di riferimento:
Diurno: 55 dB (A)
Notturno: 45 dB (A)

Classe III: AREE DI TIPO MISTO (verde) - AREE Art. 2 L.R. Veneto n° 21/1999 (bianco)

 Periodo di riferimento:
Diurno: 60 dB (A)
Notturno: 50 dB (A)

Classe IV: AREE DI INTENSA ATTIVITA' UMANA

 Periodo di riferimento:
Diurno: 65 dB (A)
Notturno: 55 dB (A)

Classe V: AREE PREVALENTEMENTE INDUSTRIALI

 Periodo di riferimento:
Diurno: 70 dB (A)
Notturno: 60 dB (A)

Classe VI: AREE ESCLUSIVAMENTE INDUSTRIALI

 Periodo di riferimento:
Diurno: 70 dB (A)
Notturno: 70 dB (A)

 Fascia A di pertinenza ferroviaria
Limiti D.P.R. n° 459/1998 e s.m.i.

 Fascia B di pertinenza ferroviaria
Limiti D.P.R. n° 459/1998 e s.m.i.

 **Limite amministrativo Comune di Nervesa della Battaglia**

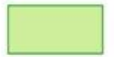
 **Area Omogenea Classe I**

 **Area Omogenea Classe II**

 **Area Omogenea Classe III**

 **Area Omogenea Classe IV**

 **Area Omogenea Classe V**

 **Fascia di transizione**

 **Fascia di pertinenza acustica A (100 mt)**

 **Fascia di pertinenza acustica B (150 mt)**

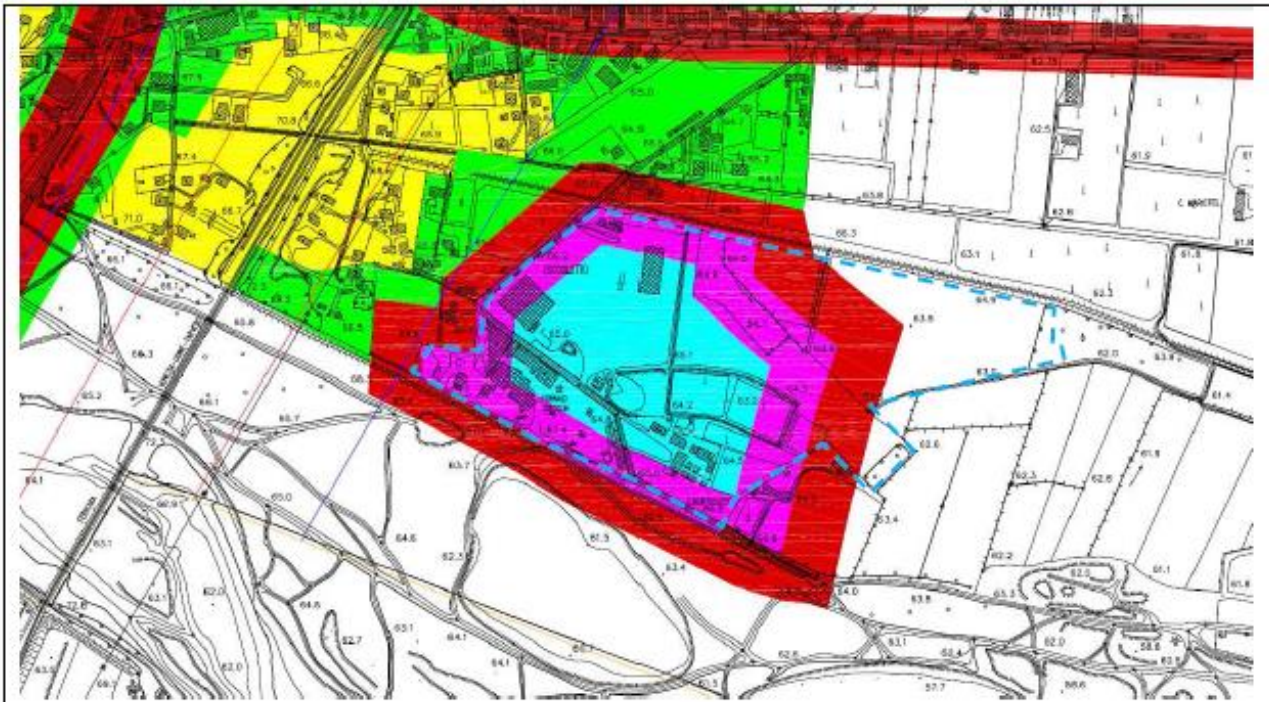

Sopra: estratto dal PCCA di Susegana. Sotto: estratto dal PCCA di Nervesa della Battaglia

