



**CENTRO
RECUPERO
TREVIGIANO S.r.l.**



*RECUPERO ED AVVIO AL RIUTILIZZO
CARTA DA MACERO E MATERIE PLASTICHE
Via Pizzocchera 37
31040 Campodipietra di Salgareda
TREVISO*

Spett.le
COMUNE di SALGAREDA
Via Roma, 111
31040 SALGAREDA
(TV)

OGGETTO: COMUNICAZIONE DEMOLIZIONE OPIFICIO

Con la presente, si comunica che l'opificio identificato con Sezione B Foglio 4 Particella 560 Subalterno 9 (parziale) è stato demolito il 01/02/2016 come da accordi nelle tempistiche previste. Seguirà comunicazione a Catasto per aggiornamento dei mappali.

Rimanendo a disposizione per chiarimenti ed integrazioni, porgiamo i più cordiali saluti.

Allegati: - Foto stato di fatto
- Catasto Fabbricati

Centro Recupero Trevigiano S.r.l.

Agenzia del Territorio
CATASTO FABBRICATI
Ufficio Provinciale di
Treviso

Dichiarazione protocollo n. _____ del _____
Planimetria di u.i.u. in Comune di Salgareda
Via Padri Cappuccini _____ civ. _____

Identificativi Catastali:
Sezione: B
Foglio: 4
Particella: 560
Subalterno: 9

Compilata da:
Viel Renzo
Iscritto all'albo:
Geometri
Prov. Belluno N. 00821

Scheda n. 2 Scala 1:200

CABINA PESA
H=2.00

PIANO TERRA
Hmed = 5.40 ml

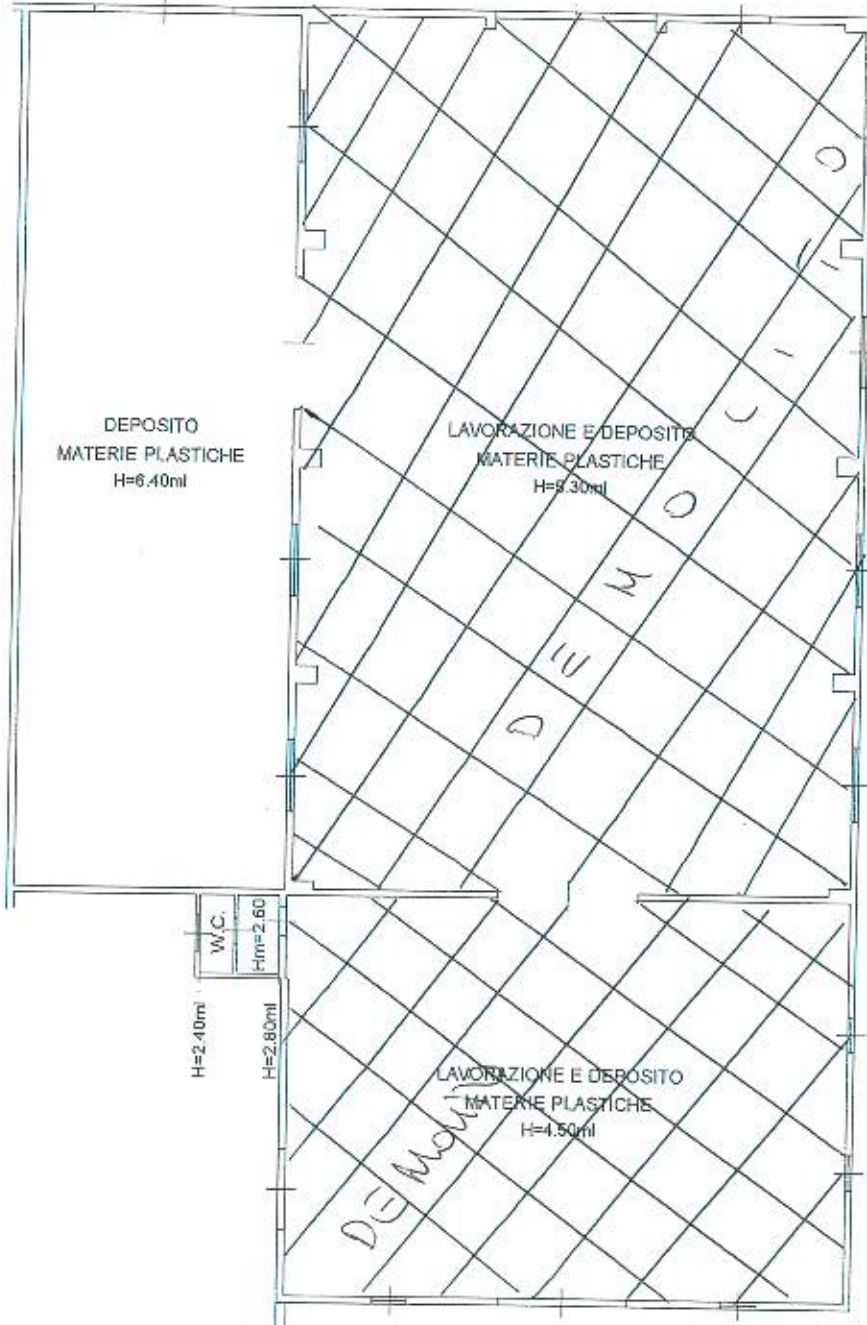

CABINA
ELETTR.
H=6.00

Identificativi Catastali:
Sezione: B
Foglio: 4
Particella: 560
Subalterno: 9

Compilata da:
Viel Renzo
Iscritto all'albo:
Geometri
Prov. Belluno _____ N. 00821

Scheda n. 1

Scala 1:1000

PIANO TERRA
Sviluppo della corte

