ZANNONI MARIO

Sede legale: Via Trevigiana, 105 - Sernaglia
Sede impianto: Via Masarole - Sernaglia

Verifica di assoggettabilità a VIA

Richiesta di rinnovo attività di recupero rifiuti non pericolosi

Tav.	LAYOUT A SEGUITO MITIGAZIONE AMBIENTALE PER ADEGUAMENTO AI SENSI ART. 39 P.R.T.A. (S.C.I.A. del 25.02.2016)
2	

Scale diverse

IL TECNICO
Studio Fier e Associati
Via Roma, 9 - Sernaglia (TV)
Fier Roberto

ZANNONI MARIO
Via Trevigiana, 105 - Sernaglia (TV)
Il Legale Rappresentante

Data:	Revisione:	Revisioni:
Gennaio 2018	01	Gennaio 2018 Rev. n. 01

ESTRATTO DI MAPPA scala 1:2000

Comune di Sernaglia della Battaglia
Foglio 14° - Mappali n°117-132-131-226-130-196

N

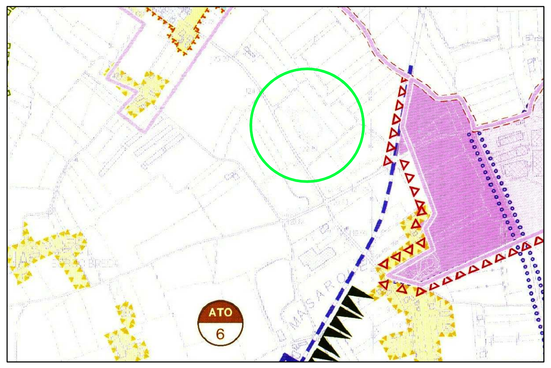

ESTRATTO DEL P.A.T. scala 1:10000

A.T.O. 6

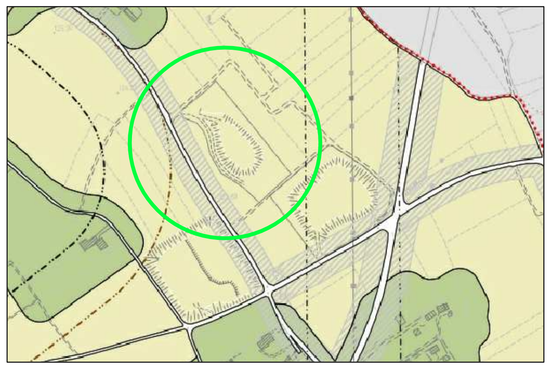

ESTRATTO DEL P.I. scala /

ZTO E2 - Agricolo produttive, Art.28

Legenda:

- Confine di proprietà
- Recinzione esistente
- Area piazzola esistente mq.336
- Nuova area da impermeabilizzare circa mq.660
- R Cassonetto per eventuali rifiuti
- F Cassonetto per materiale ferroso
- Macinatore
- Pozzetto con caditoia in ghisa da cm.40x40
- Tubazioni in PVC da Ø160
- Tubazioni in PVC da Ø200
- 1 Vasca 1: per la decantazione dei materiali pesanti - Ø200 h.250
- 2 Vasca 2: disoleatore - Ø200 h.150
- 3 Vasca 3: vasca a tenuta Ø200 h.200
- 4 Pozzettone in cls da cm.100x100 con pompa di sollevamento acque depurate e per eventuale ispezione acque.
- Cunetta: trincea drenate
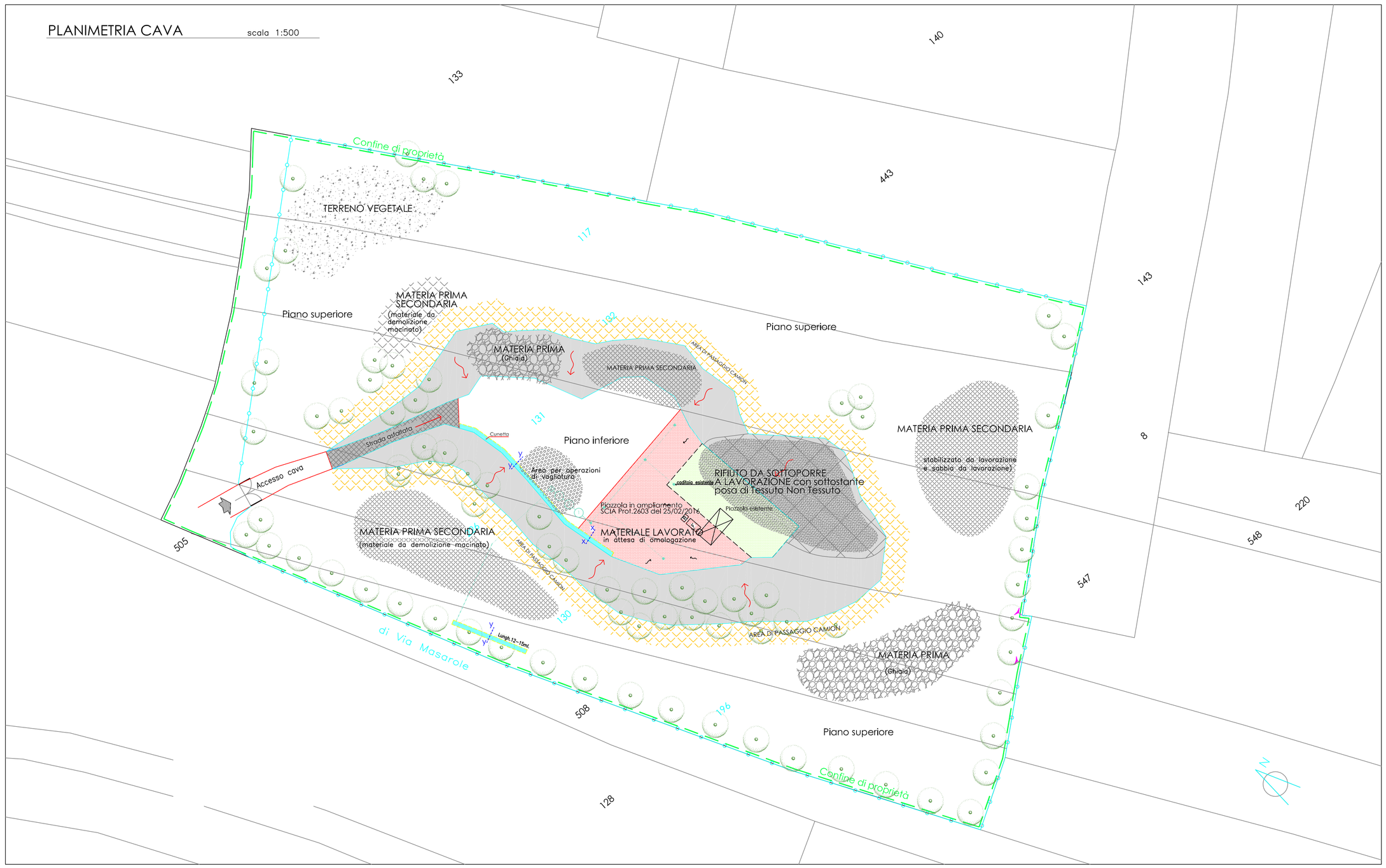
PLANIMETRIA CAVA scala 1:500