

PIANTA CAPANNONE "1"

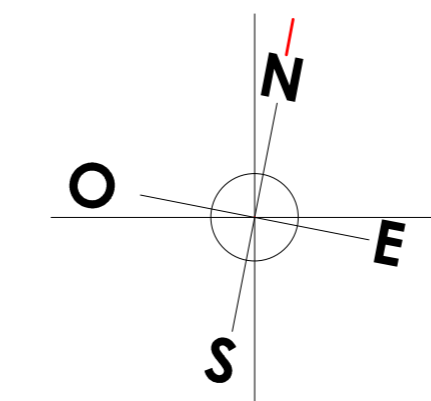
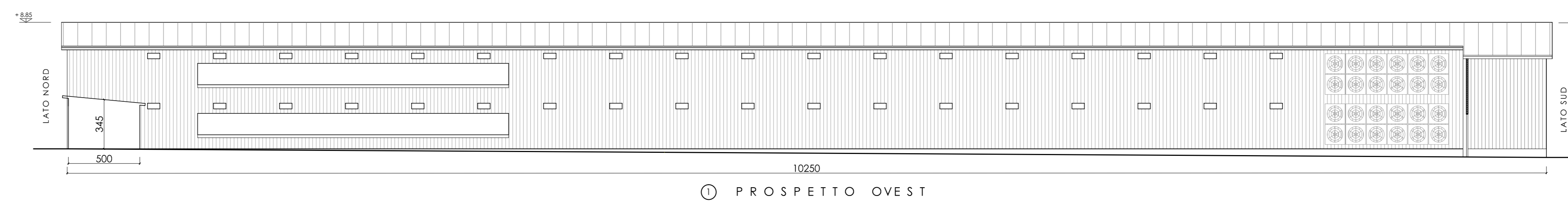
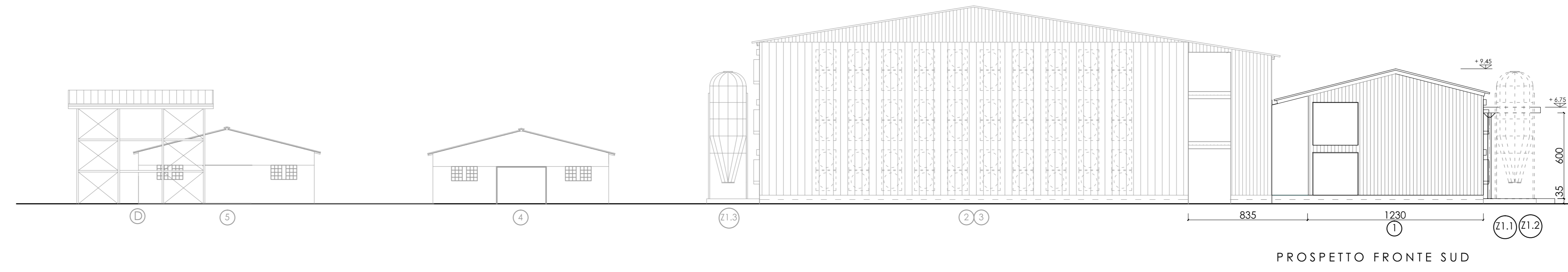
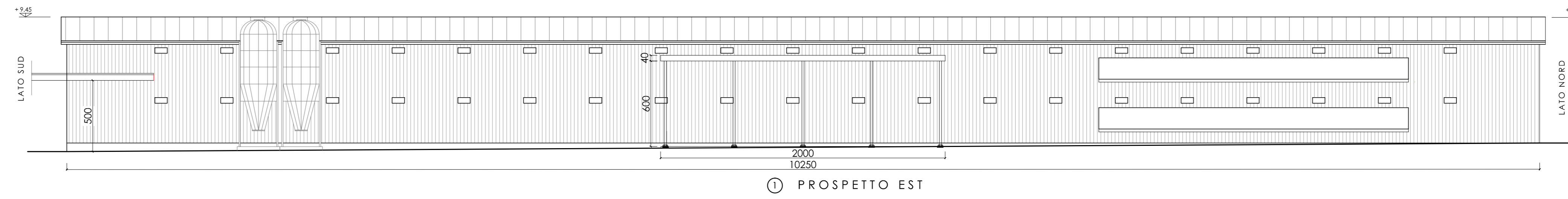
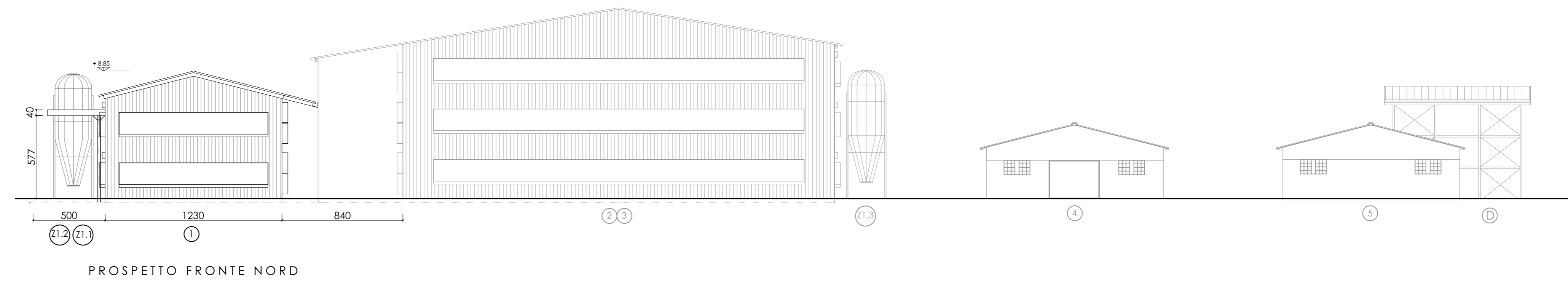

C15

ARCHITETTO LUIGI CITRO	COMUNE DI VITTORIO VENETO - PROVINCIA DI TREVISO LAVORI DI: RISTRUTTURAZIONE E AMPLIAMENTO FABBRICATO USO PRODUTTIVO P.d.c. n. 77/PF del 04/05/2016 - VARIANTE 1: - ADEGUAMENTO SISMICO CON ACCORPAMENTO DI VOLUMI - AMPLIAMENTO CORPO n. 0			
	SITO IN: VIALE MENARE' 28 - N.C.T.U.: FG. 5 - MAPP. N. 24 COMMITTENTI: Immobiliare Menarè s.r.l. con Società Agricola Casagrande Luciano & C s.s. Indirizzo: Via Menarè n. 28B - Vittorio Veneto - TV			
VIALE DELLA VITTORIA 369 31029 VITTORIO VENETO TV T.E. n. 3483563730 luigi.citro@gmail.com ORDINE ARCHITETTI DI TREVISO N. 658	TAV. N. 3c	OGGETTO: PLANIMETRIA - PROSPETTI - SEZIONI CAPANNONE "1" PROGETTO	SCALA 1:200 1:100	DATA 17.02.2018