

PIANTA CAPANNONE "2-3"

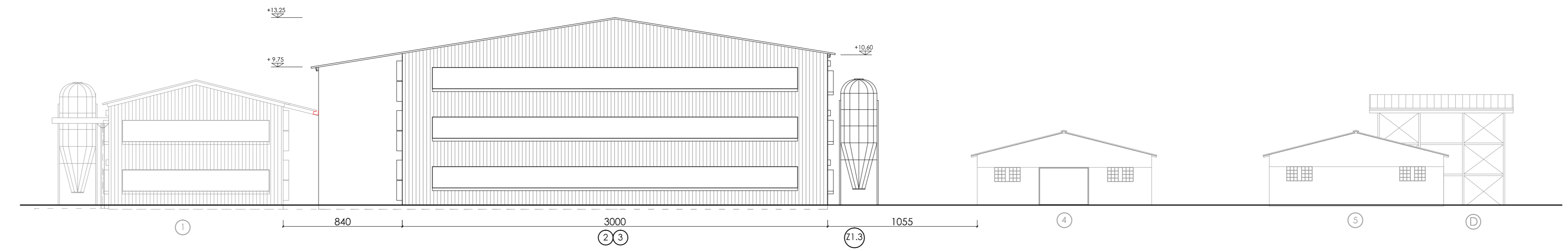

PROSPETTO FRONTE NORD

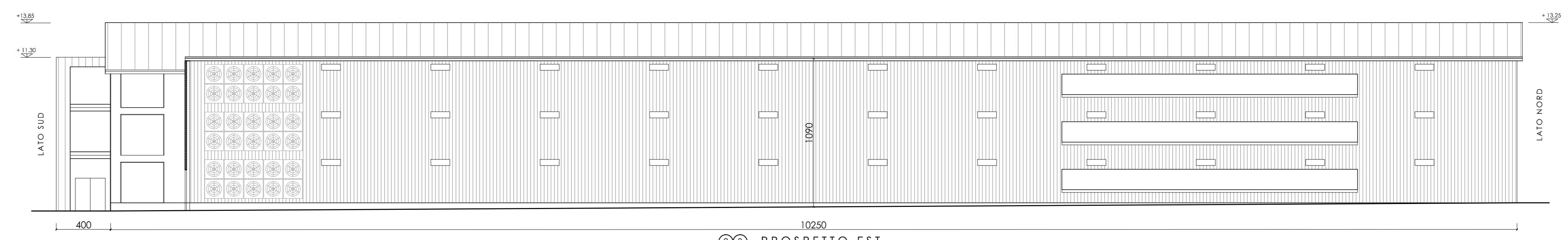

PROSPETTO EST

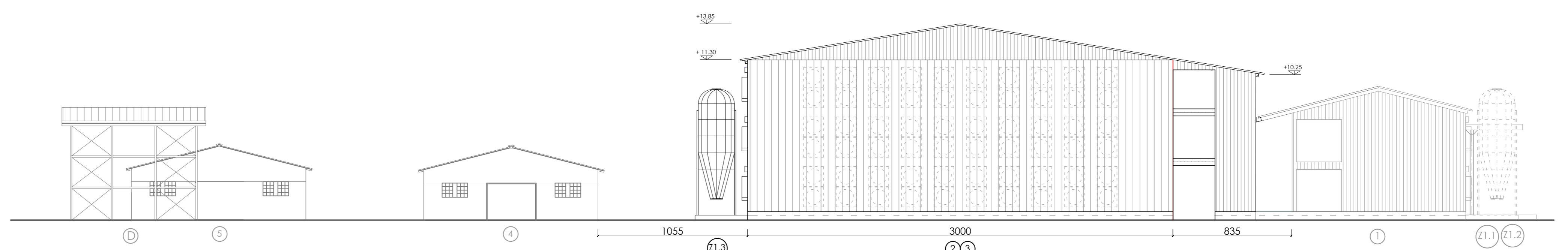

PROSPETTO FRONTE SUD

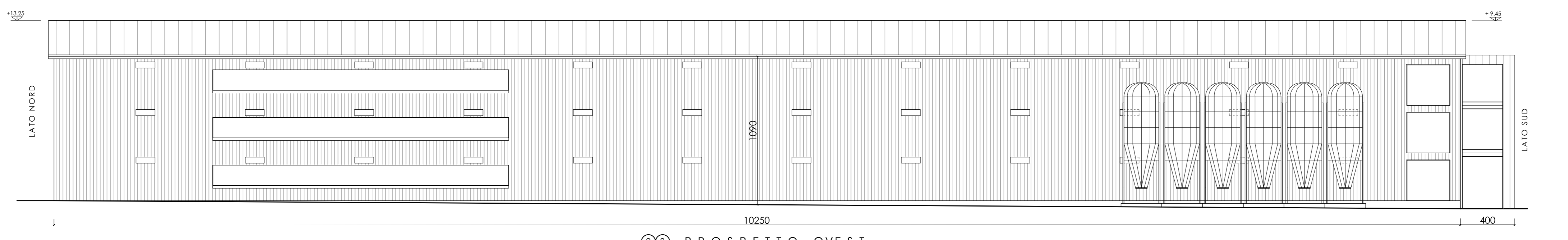

PROSPETTO OVEST

# C16

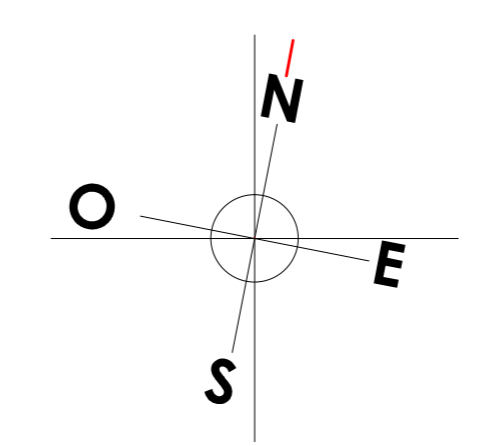

<b>ARCHITETTO</b> <b>LUIGI</b> <b>CITRO</b>	<b>COMUNE DI VITTORIO VENETO - PROVINCIA DI TREVISO</b> LAVORI DI: RISTRUTTURAZIONE E AMPLIAMENTO FABBRICATO USO PRODUTTIVO P.d.c. n. 77/PF del 04/05/2016 - VARIANTE 1: - ADEGUAMENTO SISMICO CON ACCORPAMENTO DI VOLUMI - AMPLIAMENTO CORPO n. O		
	SITO IN: VIALE MENARE, 28 - N.C.T.U.: FG. 5 - MAPP. N. 24 COMMITTENTI: Immobiliare Menarè s.r.l. con Società Agricola Casagrande Luciano & C s.s. Via Menarè n. 288 - Vittorio Veneto - TV		
VIALE DELLA VITTORIA 369 31029 VITTORIO VENETO (TV) T.E. s. n. 3 4 8 3 5 6 7 3 0 luigi.citro@gmail.com ORDINE ARCHITETTI DI TREVISO N. 458	<b>TAV. N.</b> <b>C15</b> OGGETTO: PLANIMETRIA - PROSPETTI - SEZIONI CAPANNONE "2-3" PROGETTO	<b>SCALA</b> 1:200 1:100	<b>DATA</b> 17.02.2018