



- RITIRO E LAVORAZIONE CARTA DA MACERO E RIFIUTI DI PLASTICA
- RITIRO ROTTAMI METALLICI
- RITIRO LEGNO E VETRO
- RACCOLTA E AVVIO AL RICICLO RIFIUTI NON PERICOLOSI
- SERVIZI CON GRU
- NOLEGGIO CONTAINER, PRESS CONTAINER, PRESSE VERTICALI E STAZIONARIE
- PIATTAFORMA CO.MIE.CO., CO.RE.PLA., RILEGNO E CO.RE.VE.

**STUDIO AM. & CO. S.R.L.**

CONSULENZA AMBIENTALE  
PROGETTAZIONE IMPIANTI  
QUALITÀ (ISO 9001:2000 - ISO 14001)  
FORMAZIONE PROFESSIONALE  
CONSULENZA ADR  
IGIENE E SICUREZZA

---

**IMPIANTO DI RECUPERO RIFIUTI NON PERICOLOSI**  
(D.Lgs 152/2006 - L.R. Veneto n. 3/00 – D.G.R.V. N. 2966/06)

---

## **PROVVEDIMENTO AUTORIZZATORIO UNICO** **(ART. 27 bis D.LGS 152/06)**

**RELAZIONE DI ESCLUSIONE**  
**DELLA VALUTAZIONE DI INCIDENZA**  
**D.G.R.V. N. 1400 DEL 29 AGOSTO 2017**

---

**PRATICA: Richiesta di Variazione del Decreto Provinciale n. 382/2014 del 27.08.2014 e s.m.i.**

---

**Studio di Consulenza:**

**Studio AM. & CO. Srl**

Via dell'Elettricità n. 3/d

30175 Marghera (VE)

Tel. 041-5385307 fax 041-2527420

**Committente:**

**CASAGRANDE DARIO**

V. Del Lavoro 66

31016 Cordignano (TV)

Tel. 0438 996158 fax 0438 996224

---

<b>STUDIO AM. &amp; Co. S.R.L.</b> <small>CONSULENZA AMBIENTALE  PROGETTAZIONE IMPIANTI  QUALITÀ (ISO 9001:2000 - ISO 14001)  FORMAZIONE PROFESSIONALE  CONSULENZA ADR  IGIENE E SICUREZZA</small>	<b>Committente:</b> <b>CASAGRANDE DARIO</b>	<b>Rif.: D.Lgs n. 152/2006</b> <b>Elaborato: Relazione di esclusione</b> <b>Valutazione incidenza</b>
---	--	---

## INDICE

INDICE.....	2
1 – PREMESSA.....	3
2 - DESCRIZIONE DEL PROGETTO .....	6
3 – ALTERAZIONI SULLE COMPONENTI AMBIENTALI DERIVANTI DAL PROGETTO.....	9
4 – SITI RETE NATURA 2000 MAGGIORMENTE PROSSIMI ALL’AREA DI INTERVENTO.....	15
5 - CONCLUSIONI.....	18

Emissione 10/08/2018	<b>Studio AM. &amp; CO. Srl</b> Via dell'Elettricità, 3/d – 30175 Marghera Ve Tel. 041.5385307 Fax 041.2527420 C.F. – P.Iva 03163140274 - Reg. Imprese 03163140274 Cap. Sociale € 10.000,00 I.V.	Pag. 2 di 20
Rev. n. 00		

<b>STUDIO AM. &amp; CO. S.R.L.</b> <small>CONSULENZA AMBIENTALE  PROGETTAZIONE IMPIANTI  QUALITÀ (ISO 9001:2000 - ISO 14001)  FORMAZIONE PROFESSIONALE  CONSULENZA ADR  IGIENE E SICUREZZA</small>	<b>Committente:</b> <b>CASAGRANDE DARIO</b>	<b>Rif.: D.Lgs n. 152/2006</b> <b>Elaborato: Relazione di esclusione</b> <b>Valutazione incidenza</b>
---	--	---

## 1 – PREMESSA

Il presente documento è da riferire alla modifica sostanziale dell'impianto di recupero rifiuti non pericolosi sito in Via del Lavoro 66 a Cordignano (TV), attualmente autorizzato dalla Provincia di Treviso con le seguenti Determinazioni:

- D.d.P. n. 382/2014 del 27.08.2014 recante "Autorizzazione impianto di recupero rifiuti e scarico in pubblica fognatura Art. 208 D.Lgs 152/06";
- D.d.P. n. 416/2015 del 23.11.2015 recante "Modifica autorizzazione all'esercizio di un impianto di recupero rifiuti non pericolosi D.Lgs 152/06 L.R. 3/00".

Viene redatto al fine di attestare la non assoggettabilità alla Valutazione di Incidenza Ambientale dell'intervento, secondo quanto previsto al paragrafo 2.2 punto 23 dell'Allegato A alla D.G.R.V. n. 1400 del 29 agosto 2017, recante "*Nuove disposizioni relative all'attuazione della direttiva comunitaria 92/43/Cee e D.P.R. 357/1997 e ss.mm.ii. Approvazione della nuova "Guida metodologica per la valutazione di incidenza. Procedure e modalità operative.", nonché di altri sussidi operativi e revoca della D.G.R. n. 2299 del 9.12.2014"*.

Infatti la menzionata Deliberazione di Giunta stabilisce che ai sensi dell'art. 6 della Direttiva n. 92/43/CEE che "la valutazione di incidenza ambientale non è necessaria per i piani, i progetti e gli interventi, per i quali non risultano possibili effetti significativi negativi su Siti della Rete Natura 2000".

In Premessa si precisa che nell'anno 2009, all'interno del procedimento di Verifica di Assoggettabilità alla Valutazione di Impatto Ambientale (rif. Determina di non Assoggettabilità n. 7/2006 – prot. n. 36088/2009 del 30.03.2009) relativo all'approvazione del progetto dell'impianto è già stata valutata la non incidenza dell'impianto all'interno dei Siti della Rete Natura 2000 maggiormente prossimi all'area di insediamento.

Emissione 10/08/2018	<b>Studio AM. &amp; CO. Srl</b> Via dell'Elettricità, 3/d – 30175 Marghera Ve Tel. 041.5385307 Fax 041.2527420 C.F. – P.Iva 03163140274 - Reg. Imprese 03163140274 Cap. Sociale € 10.000,00 I.V.	Pag. 3 di 20
Rev. n. 00		

<b>STUDIO AM. &amp; CO. S.R.L.</b> <small>CONSULENZA AMBIENTALE  PROGETTAZIONE IMPIANTI  QUALITÀ (ISO 9001:2000 - ISO 14001)  FORMAZIONE PROFESSIONALE  CONSULENZA ADR  IGIENE E SICUREZZA</small>	<b>Committente:</b> <b>CASAGRANDE DARIO</b>	<b>Rif.: D.Lgs n. 152/2006</b> <b>Elaborato: Relazione di esclusione</b> <b>Valutazione incidenza</b>
---	--	---

Come già richiamato, rispetto alla situazione attualmente autorizzata dalla Provincia di Treviso, l'intervento prevede di apportare le seguenti modifiche:

- 1) Inserimento di un nuovo macchinario di triturazione finalizzato alla riduzione volumetrica dei rifiuti in ingresso e prodotti, al solo fine di migliorare la sola fase di confezionamento. Il macchinario di nuovo inserimento è il macinatore Modello Z55 TEUTON (o altro macchinario avente caratteristiche tecniche similari) e sarà destinato principalmente alla riduzione volumetrica di rifiuti a matrice plastica, gomma, cartacea, legno e tessuti. Valutata la dinamicità di utilizzo delle aree funzionali dell'impianto e considerato il fatto che il macchinario è munito di locomozione propria, la fase di triturazione verrà realizzata alternativamente in tre distinte aree funzionali dell'impianto;
- 2) Inserimento di un nuovo macchinario finalizzato al trattamento dei rifiuti costituiti da cavi (pelacavi - Modello Maxi 100 TR 90 Matr. 0400/430045) e della correlata attività di selezione e cernita R12 sui rifiuti medesimi;
- 3) Implementazione dell'attività di recupero R12 "riduzione volumetrica", inserendo anche il macchinario di triturazione;
- 4) Aggiornamento delle definizioni dell'attività di recupero R12 (miscelazione e accorpamento) ai sensi della D.G.R.V. n. 119 del 07 febbraio 2018;
- 5) Per i rifiuti sottoposti presso l'impianto della Ditta proponente all'attività di R12 (riduzione volumetrica finalizzata al solo confezionamento del rifiuto), possibilità di avviarli ad impianti terzi per essere sottoposti ad operazioni di trattamento codificate anche con la causale di recupero R12, diverse dalla sola riduzione volumetrica;
- 6) Estensione delle operazioni di recupero R12 (attività già autorizzata presso l'impianto) ad alcuni codici CER già autorizzati al solo R13 - messa in riserva;

Emissione 10/08/2018	<b>Studio AM. &amp; CO. Srl</b> Via dell'Elettricità, 3/d - 30175 Marghera Ve Tel. 041.5385307 Fax 041.2527420 C.F. - P.Iva 03163140274 - Reg. Imprese 03163140274 Cap. Sociale € 10.000,00 I.V.	Pag. 4 di 20
Rev. n. 00		

<b>STUDIO AM. &amp; CO. S.R.L.</b> <small>CONSULENZA AMBIENTALE  PROGETTAZIONE IMPIANTI  QUALITÀ (ISO 9001:2000 - ISO 14001)  FORMAZIONE PROFESSIONALE  CONSULENZA ADR  IGIENE E SICUREZZA</small>	<b>Committente:</b> <b>CASAGRANDE DARIO</b>	<b>Rif.: D.Lgs n. 152/2006</b> <b>Elaborato: Relazione di esclusione</b> <b>Valutazione incidenza</b>
---	--	---

- 7) Inserimento di nuovi codici CER di rifiuti non pericolosi conferibili all'impianto, da sottoporre ad operazioni di R13 e R12;
- 8) Aumento delle quantità massime stoccabili di rifiuti all'interno dell'impianto (sia in ingresso che prodotti), mantenendo invece inalterati i quantitativi stoccabili riferibili alle merceologie soggette a Certificato di Prevenzione Incendi;
- 9) Aumento della potenzialità impiantistica in termini di ton/die di rifiuti trattabili;
- 10) Incremento del quantitativo massimo annuo di rifiuti conferibili in impianto;
- 11) Eliminazione dei vincoli in merito alle percentuali di recuperabilità sui rifiuti in ingresso (Allegato Tecnico al D.d.P. n. 416/2015 – Altre Prescrizioni – Punto 10 lettera e), richieste in fase di approvazione del progetto e attualmente applicate solo pochi impianti del territorio provinciale;
- 12) Revisione del lay-out impiantistico.

Rispetto a quanto autorizzato dalla Provincia di Treviso con D.d.P. n. 382/2014 del 27.08.2014 e D.d.P. n. 416/2015 del 23.11.2015, la richiesta proposta dalla ditta CASAGRANDE DARIO, non apporta alcuna modifica ai seguenti aspetti:

- 1) Struttura edilizia dell'impianto;
- 2) Sistema di trattamento delle acque reflue;
- 3) Le attività e i quantitativi di materiali sottoposti alla disciplina del D.P.R. n. 151/2011 recante "Regolamento di semplificazione della disciplina dei procedimenti relativi alla prevenzione incendi, a norma dell'art. 49, comma 4-quater del D.L. 31.05.2010 n. 78, convertito, con modificazione, dalla Legge 30.07.2010 n. 122" già autorizzati con CPI pratica n. 63920 rilasciato il 28 marzo 2017.

Emissione 10/08/2018	<b>Studio AM. &amp; CO. Srl</b> Via dell'Elettricità, 3/d – 30175 Marghera Ve Tel. 041.5385307 Fax 041.2527420 C.F. – P.Iva 03163140274 - Reg. Imprese 03163140274 Cap. Sociale € 10.000,00 I.V.	Pag. 5 di 20
Rev. n. 00		

<b>STUDIO AM. &amp; Co. S.R.L.</b> <small>CONSULENZA AMBIENTALE  PROGETTAZIONE IMPIANTI  QUALITÀ (ISO 9001:2000 - ISO 14001)  FORMAZIONE PROFESSIONALE  CONSULENZA ADR  IGIENE E SICUREZZA</small>	<b>Committente:</b> <b>CASAGRANDE DARIO</b>	<b>Rif.: D.Lgs n. 152/2006</b> <b>Elaborato: Relazione di esclusione</b> <b>Valutazione incidenza</b>
---	--	---

## 2 - DESCRIZIONE DEL PROGETTO

L'impianto di recupero rifiuti non pericolosi della ditta CASAGRANDE DARIO è ubicato all'interno del territorio comunale di Cordignano, in un lotto di terreno accessibile dal civico n. 66 di via del Lavoro.

Catastralmente è censito come segue:

Censuario del Comune di Cordignano  
foglio n. 12,  
mappale n. 1148

Il lotto di proprietà della ditta Casagrande Dario confina:

- a Nord, a Nord - Ovest ed ad Nord - Est con terreni non edificati aventi la stessa destinazione urbanistica del lotto in esame
- ad Est con terreno non edificato ad uso agricolo;
- a Sud-Ovest confina con attività di tipo artigianali e industriali esistenti.



Immagine n. 1

Emissione 10/08/2018	<b>Studio AM. &amp; CO. Srl</b> Via dell'Elettricità, 3/d - 30175 Marghera Ve Tel. 041.5385307 Fax 041.2527420 C.F. - P.Iva 03163140274 - Reg. Imprese 03163140274 Cap. Sociale € 10.000,00 I.V.	Pag. 6 di 20
Rev. n. 00		

<b>STUDIO AM. &amp; CO. S.R.L.</b> <small>CONSULENZA AMBIENTALE  PROGETTAZIONE IMPIANTI  QUALITÀ (ISO 9001:2000 - ISO 14001)  FORMAZIONE PROFESSIONALE  CONSULENZA ADR  IGIENE E SICUREZZA</small>	<b>Committente:</b> <b>CASAGRANDE DARIO</b>	<b>Rif.: D.Lgs n. 152/2006</b> <b>Elaborato: Relazione di esclusione</b> <b>Valutazione incidenza</b>
---	--	---

Secondo lo strumento urbanistico comunale (Piano degli Interventi) l'impianto è situato all'interno di un'area classifica come "Ambito produttivo confermato" regolamentata dall'Art. 21 dalle Norme Tecniche di Attuazione del P.I. del Comune di Cordignano che riguardano le parti del territorio destinate agli insediamenti produttivi di tipo industriale o artigianale.

Il lotto interessato dall'intervento ha un'estensione di 7.290,00 mq circa così suddivisi:

- Superficie coperta: 1.379,80 mq circa;
- Superficie scoperta pavimentata in c.a. di tipo impermeabile: 5.167,46 mq adibiti in parte allo stoccaggio e movimentazione dei materiali in lavorazione e in parte alla viabilità interna e al parcheggio auto;
- Superficie scoperta a verde: 742,74 mq;

L'accesso all'impianto è consentito esclusivamente in presenza di personale incaricato dalla ditta CASAGRANDE DARIO grazie al fatto che il passo carraio ed il passo pedonale di accesso (posti sul alto Nord - Est) sono muniti di cancello arretrato a m 1,00 dal limite di proprietà.

Il lotto è connesso alla Strada Provinciale n. 71 dalla quale è facilmente raggiungibile l'autostrada A27 (Venezia - Belluno) e A28 Conegliano-Portogruaro.

L'impianto è interamente recintato secondo quanto nel seguito descritto:

- a) sui lati Nord-Est e Nord-Ovest la recinzione avrà un'altezza di 2,30 m circa realizzata con materiale grigliato metallico posizionato su zoccolo di c.a.;
- b) la recinzione sul lato Sud-Ovest realizzata secondo quanto descritto al punto a) ed in aggiunta è posizionata una siepe di ligustro (ligustrum volgare);
- c) la recinzione sul lato Sud-Est, in adiacenza all'area a verde privato, è costituita da una rete metallica h 2,0 m e da siepe di acero campestre (acer campestre) e da salici.

Emissione 10/08/2018	<b>Studio AM. &amp; CO. Srl</b> Via dell'Elettricità, 3/d - 30175 Marghera Ve Tel. 041.5385307 Fax 041.2527420 C.F. - P.Iva 03163140274 - Reg. Imprese 03163140274 Cap. Sociale € 10.000,00 I.V.	Pag. 7 di 20
Rev. n. 00		

<b>STUDIO AM. &amp; CO. S.R.L.</b> <small>CONSULENZA AMBIENTALE  PROGETTAZIONE IMPIANTI  QUALITÀ (ISO 9001:2000 - ISO 14001)  FORMAZIONE PROFESSIONALE  CONSULENZA ADR  IGIENE E SICUREZZA</small>	<b>Committente:</b> <b>CASAGRANDE DARIO</b>	<b>Rif.: D.Lgs n. 152/2006</b> <b>Elaborato: Relazione di esclusione</b> <b>Valutazione incidenza</b>
---	--	---

Come dettagliatamente descritto nella Relazione Tecnica, l'intera superficie esterna dell'impianto è asservita da un sistema di captazione e trattamento delle acque meteoriche di dilavamento e degli eventuali spanti.

L'intera attività di recupero dei rifiuti viene realizzata esclusivamente su superficie impermeabilizzata sia coperta (all'interno del capannone) sia scoperta.

Alla data di redazione del presente documento il fabbricato produttivo è interamente realizzato ed in possesso del dovuto certificato di agibilità.

Le operazioni di recupero che la Ditta intende svolgere sono le seguenti:

- esclusiva messa in riserva **R13** di rifiuti per l'avvio a recupero presso altri impianti;
- messa in riserva (**R13**) funzionale all'attività di recupero svolta in impianto;
- operazioni di recupero (**R12**) così definite:
  - **R12 selezione e cernita:** operazioni di selezione e cernita dei rifiuti, finalizzate alla separazione del materiale indesiderato e alla produzione di frazioni merceologiche omogenee destinate a recupero;  
L'attività di selezione e cernita migliora la qualità merceologica del rifiuto in ingresso. Le singole frazioni merceologiche ottenute verranno classificate con il codice CER della famiglia 1912 più appropriato in base alla merceologia del singolo materiale.
  - **R12 accorpamento:** Operazioni di commistione di rifiuti con medesimo codice CER finalizzata all'ottimizzazione del trasporto presso altri impianti/installazioni cui i rifiuti sarebbero stati avviati singolarmente;

La natura del rifiuto non viene modificata e il codice CER del rifiuto accorpato in uscita resta il medesimo dei singoli rifiuti in ingresso.

La qualifica del rifiuto urbano/speciale resta la medesima.

- **R12 riduzione volumetrica:** Operazioni di riduzione volumetrica al fine di ridurre la pezzatura e/o adeguare volumetricamente i rifiuti per ottimizzarne il trasporto e il successivo recupero;

La natura del rifiuto non viene modificata e il codice CER del rifiuto ridotto volumetricamente in uscita resta il medesimo dei singoli rifiuti sottoposti a triturazione.

Emissione 10/08/2018	<b>Studio AM. &amp; CO. Srl</b> Via dell'Elettricità, 3/d - 30175 Marghera Ve Tel. 041.5385307 Fax 041.2527420 C.F. - P.Iva 03163140274 - Reg. Imprese 03163140274 Cap. Sociale € 10.000,00 I.V.	Pag. 8 di 20
Rev. n. 00		



<b>STUDIO AM. &amp; CO. S.R.L.</b> <small>CONSULENZA AMBIENTALE  PROGETTAZIONE IMPIANTI  QUALITÀ (ISO 9001:2000 - ISO 14001)  FORMAZIONE PROFESSIONALE  CONSULENZA ADR  IGIENE E SICUREZZA</small>	<b>Committente:</b> <b>CASAGRANDE DARIO</b>	<b>Rif.: D.Lgs n. 152/2006</b> <b>Elaborato: Relazione di esclusione</b> <b>Valutazione incidenza</b>
---	--	---

- **R12 miscelazione non in deroga:** Operazioni di miscelazione non in deroga di rifiuti aventi codice CER diverso ma analoghe caratteristiche merceologiche al fine di produrre frazioni merceologiche omogenee di rifiuti destinate a recupero presso impianti terzi. L'attività di miscelazione non in deroga è mirata a ridurre gli spazi di stoccaggio e ottimizzare le superfici di gestione.

- o Operazioni di recupero di sostanze organiche (**R3**) costituiti da rifiuti a matrice cartacea mediante operazioni di selezione, eliminazione delle impurezze e di materiali contaminati e compattamento.

La descrizione dettagliata dell'intervento di modifica proposto è riportata nel documento "Relazione Tecnica di Progetto".

### **3 – ALTERAZIONI SULLE COMPONENTI AMBIENTALI DERIVANTI DAL PROGETTO**

L'intervento proposto dalla ditta CASAGRANDE DARIO non prevede la realizzazione di alcun intervento strutturale che determini alterazioni dirette o indirette sulle componenti ambientali in quanto non saranno realizzate opere di escavazione, deposito materiali o dragaggio. L'impianto è completamente edificato e la modifica impiantistica proposta non apporta alcuna variante di tipo edilizio.

#### ***EMISSIONI IN ATMOSFERA***

Come chiaramente descritto nella Relazione di Progetto, le tipologie di rifiuti oggetto dell'attività di recupero svolta dalla ditta CASAGRANDE DARIO presentano stato fisico solido non pulverulento, per cui le fasi di carico e scarico non determinano il rischio di formazione di emissioni polverose di natura diffusa, ovvero la necessità di realizzare sistemi di captazione e abbattimento di eventuale emissioni.

Emissione 10/08/2018	<b>Studio AM. &amp; CO. Srl</b> Via dell'Elettricità, 3/d – 30175 Marghera Ve Tel. 041.5385307 Fax 041.2527420 C.F. – P.Iva 03163140274 - Reg. Imprese 03163140274 Cap. Sociale € 10.000,00 I.V.	Pag. 9 di 20
Rev. n. 00		

<b>STUDIO AM. &amp; CO. S.R.L.</b> <small>CONSULENZA AMBIENTALE  PROGETTAZIONE IMPIANTI  QUALITÀ (ISO 9001:2000 - ISO 14001)  FORMAZIONE PROFESSIONALE  CONSULENZA ADR  IGIENE E SICUREZZA</small>	<b>Committente:</b> <b>CASAGRANDE DARIO</b>	<b>Rif.: D.Lgs n. 152/2006</b> <b>Elaborato: Relazione di esclusione</b> <b>Valutazione incidenza</b>
---	--	---

Le uniche tipologie di rifiuti che potrebbero portare alla produzione di polveri sono rappresentate dai seguenti codici CER:

- 030101 scarti di corteccia e sughero
- 030105 segatura, trucioli, residui di taglio, legno,  
pannelli di truciolare e piallacci diversi da quelli di cui alla voce 03 01 04

Detti materiali verranno conferiti all'impianto all'interno di cassoni coperti, e non verranno mai stoccati alla rinfusa. In questo modo durante le operazioni di carico e scarico non si ha il rischio di formazione di emissioni di tipo diffuso.

I rifiuti classificati con i seguenti codici CER:

- 120101 limatura e trucioli di materiali ferrosi
- 120102 polveri e particolato di materiali ferrosi
- 120103 limatura e trucioli di materiali non ferrosi
- 120104 polveri e particolato di materiali non ferrosi
- 120105 Limatura e trucioli di materiali plastici

avranno uno stato fisico non pulverulento, quindi non facilmente disperdibile in atmosfera.

Le misure mitigative già adottate dalla Ditta CASAGRANDE DARIO nel decennio di esercizio sono le seguenti:

- Presenza lungo i lati Sud-Est e Sud-Ovest di una fitta alberatura perimetrale di altezza pari a circa 10 metri;
- Quotidiana pulizia delle aree pavimentate (esterne ed interne) di deposito e lavorazione dei rifiuti, mediante spazzatrice meccanica.

Si precisa che l'impatto sulla matrice atmosfera dei rifiuti sopra riportati è già stato valutato positivamente dalla Commissione VIA nel 2009 (Determina di non assoggettabilità alla VIA n. 7/2009 del 30.03.2009) rilasciata in fase di costruzione, e durante il decennio di esercizio non ha provocato alcun impatto.

Emissione 10/08/2018	<b>Studio AM. &amp; CO. Srl</b> Via dell'Elettricità, 3/d - 30175 Marghera Ve Tel. 041.5385307 Fax 041.2527420 C.F. - P.Iva 03163140274 - Reg. Imprese 03163140274 Cap. Sociale € 10.000,00 I.V.	Pag. 10 di 20
Rev. n. 00		

<b>STUDIO AM. &amp; CO. S.R.L.</b> <small>CONSULENZA AMBIENTALE  PROGETTAZIONE IMPIANTI  QUALITÀ (ISO 9001:2000 - ISO 14001)  FORMAZIONE PROFESSIONALE  CONSULENZA ADR  IGIENE E SICUREZZA</small>	<b>Committente:</b> <b>CASAGRANDE DARIO</b>	<b>Rif.: D.Lgs n. 152/2006</b> <b>Elaborato: Relazione di esclusione</b> <b>Valutazione incidenza</b>
---	--	---

La fase di progetto non introduce nuove tipologie di rifiuti che potrebbero portare alla produzione di polveri. Trattasi infatti di materiali aventi stato fisico solido non pulverulento e aventi pezzatura non inferiore a 1 cm. Si ritiene pertanto che siano sufficienti le opere mitigative già esistenti.

Per quanto concerne invece le attività di trattamento dei rifiuti, le uniche fasi che potrebbero portare alla formazione di emissioni diffuse nell'ambiente di natura polverosa sono le seguenti:

- 1) ATTIVITÀ DI TRATTAMENTO CAVI mediante l'utilizzo di un macchinario spelacavi ad alimentazione manuale e funzionamento meccanico che per mezzo di lame incide la guaina esterna nel verso della lunghezza del cavo, consentendo la separazione della stessa dal metallo conduttore interno. In questa fase non avvengono processi di triturazione o manipolazione tali da produrre emissioni polverose. L'attività inoltre verrà realizzata con carattere di estemporaneità.
- 2) ATTIVITA' DI RIDUZIONE VOLUMETRICA TRAMITE IMPIEGO DI UN TRITURATORE: in questo caso a giudizio del tecnico estensore del progetto, non è prevista la formazione di polveri diffuse in quanto:
  - Il macchinario di triturazione è caratterizzato da una ridotta velocità di rotazione degli alberi rotor, dunque una ridotta velocità anche delle lame trituranti, tali dunque da non portare alla produzione di emissioni diffuse;
  - I rifiuti sottoposti a riduzione volumetrica presentano stato fisico non pulverulento;

**SCARICHI**

Emissione 10/08/2018	<b>Studio AM. &amp; CO. Srl</b> Via dell'Elettricità, 3/d - 30175 Marghera Ve Tel. 041.5385307 Fax 041.2527420 C.F. - P.Iva 03163140274 - Reg. Imprese 03163140274 Cap. Sociale € 10.000,00 I.V.	Pag. 11 di 20
Rev. n. 00		

<b>STUDIO AM. &amp; CO. S.R.L.</b> <small>CONSULENZA AMBIENTALE  PROGETTAZIONE IMPIANTI  QUALITÀ (ISO 9001:2000 - ISO 14001)  FORMAZIONE PROFESSIONALE  CONSULENZA ADR  IGIENE E SICUREZZA</small>	<b>Committente:</b> <b>CASAGRANDE DARIO</b>	<b>Rif.: D.Lgs n. 152/2006</b> <b>Elaborato: Relazione di esclusione</b> <b>Valutazione incidenza</b>
---	--	---

La modifica dell'impianto di recupero rifiuti non pericolosi della ditta CASAGRANDE DARIO non apporta alcuna modifica al sistema di raccolta e trattamento delle acque reflue meteoriche già presente e già autorizzato, il quale scarica nella pubblica fognatura di Via del Lavoro.

La struttura della rete di raccolta delle acque meteoriche dello stabilimento della ditta CASAGRANDE DARIO è già stata approfondita al paragrafo 5.7 della Relazione Tecnica di progetto.

A livello progettuale i tecnici estensori del presente documento hanno ritenuto che tale sistema di captazione e trattamento delle acque meteoriche di dilavamento sia idoneo anche per la situazione di progetto in quanto:

- a) Durante il decennio di esercizio non si sono mai verificati casi di superamento dei limiti di scarico in fognatura autorizzati;
- b) Le nuove tipologie di rifiuti che si intendono stoccare in area esterna, hanno una composizione merceologica analoga ai rifiuti già autorizzati dalla Provincia di Treviso (carta, plastica, legno vetro) e sulla base dei quali era stato progettato l'attuale sistema di trattamento delle acque meteoriche.
- c) Non vengono inseriti rifiuti pericolosi;
- d) Il posizionamento del nuovo macchinario atto alla riduzione volumetrica dei rifiuti e la riorganizzazione delle aree funzionali non apporta il dilavamento di nuove sostanze potenzialmente inquinanti;
- e) Il nuovo macchinario da utilizzarsi per l'attività di trattamento dei rifiuti costituiti da cavi dismessi, non porta alla produzione di effluenti liquidi.
- f) Le nuove attività di recupero che si intendono svolgere non prevedono l'utilizzo e lo stoccaggio di sostanze pericolose.

### **ALTERAZIONE DEL PAESAGGIO**

Emissione 10/08/2018	<b>Studio AM. &amp; CO. Srl</b> Via dell'Elettricità, 3/d - 30175 Marghera Ve Tel. 041.5385307 Fax 041.2527420 C.F. - P.Iva 03163140274 - Reg. Imprese 03163140274 Cap. Sociale € 10.000,00 I.V.	Pag. 12 di 20
Rev. n. 00		

<b>STUDIO AM. &amp; CO. S.R.L.</b> <small>CONSULENZA AMBIENTALE  PROGETTAZIONE IMPIANTI  QUALITÀ (ISO 9001:2000 - ISO 14001)  FORMAZIONE PROFESSIONALE  CONSULENZA ADR  IGIENE E SICUREZZA</small>	<b>Committente:</b> <b>CASAGRANDE DARIO</b>	<b>Rif.: D.Lgs n. 152/2006</b> <b>Elaborato: Relazione di esclusione</b> <b>Valutazione incidenza</b>
---	--	---

Considerata l'ubicazione del lotto in cui sorge l'impianto oggetto di valutazione, è possibile stabilire che l'impianto di recupero rifiuti di proprietà della ditta CASAGRANDE DARIO sia caratterizzato da una visibilità a breve raggio, mitigata dalla consistente presenza di strutture antropiche limitrofe e già mitigata anche dalla presenza dell'alberatura perimetrale.

La modifica impiantistica proposta non prevede:

- Alcun intervento di natura edilizia;
- Non prevede l'aumento dell'altezza massima dei cumuli di rifiuti e materia prima posti in area esterna;

Il posizionamento in area esterna del nuovo macchinario di triturazione non è significativo in termini di impatto visivo in quanto l'alberatura perimetrale già presente realizza un intervento di mascheramento rispetto al tessuto urbano esterno.

Si evidenzia pertanto che le strutture edilizie già presenti allo stato di fatto sono compatibili con il tessuto produttivo proprio dell'area di intervento, come precedentemente avallato dalla Commissione VIA nel 2009 (Determina di non assoggettabilità alla VIA n. 7/2009 del 30.03.2009) rilasciata in fase di costruzione.

### **TRAFFICO**

La modifica impiantistica proposta dalla ditta committente prevede una modifica delle potenzialità impiantistiche come dettagliatamente riportato nella relazione di progetto.

Considerando che:

- lo "stato di fatto", già autorizzato dalla Provincia di Treviso, determina un potenziale traffico veicolare associato all'impianto a regime pari a 14 veicoli/giorno in ingresso e 14 veicoli/giorno in uscita. Per veicoli si intende automezzi commerciali con portata > di 35 q.li

Emissione 10/08/2018	<b>Studio AM. &amp; CO. Srl</b> Via dell'Elettricità, 3/d - 30175 Marghera Ve Tel. 041.5385307 Fax 041.2527420 C.F. - P.Iva 03163140274 - Reg. Imprese 03163140274 Cap. Sociale € 10.000,00 I.V.	Pag. 13 di 20
Rev. n. 00		

<b>STUDIO AM. &amp; CO. S.R.L.</b> <small>CONSULENZA AMBIENTALE  PROGETTAZIONE IMPIANTI  QUALITÀ (ISO 9001:2000 - ISO 14001)  FORMAZIONE PROFESSIONALE  CONSULENZA ADR  IGIENE E SICUREZZA</small>	<b>Committente:</b> <b>CASAGRANDE DARIO</b>	<b>Rif.: D.Lgs n. 152/2006</b> <b>Elaborato: Relazione di esclusione</b> <b>Valutazione incidenza</b>
---	--	---

- la modifica impiantistica non apporta modifiche alle quantità massime di rifiuti in ingresso in impianto;
- la modifica impiantistica prevede sia un aumento dei quantitativi dei rifiuti trattabili, sia un aumento dei quantitativi massimi stoccabili;
- L’inserimento del nuovo macchinario di triturazione ottimizza il confezionamento dei rifiuti sia in fase di stoccaggio sia in fase di trasporto.

Si ritiene che:

- Il numero di automezzi in ingresso in impianto rimane invariato (14 automezzi)
- In via previsionale il numero di automezzi in uscita dall’impianto dovrebbe diminuire vista l’ottimizzazione dei carichi in uscita data dalla triturazione degli stessi e visto l’aumento delle quantità massime stoccabili;
- In via cautelativa si ritiene di lasciare invariato il numero di automezzi in uscita dall’impianto (14 automezzi).

Dalle campagne di monitoraggio svolte (si veda Studio Impatto Ambientale) emerge che l’incidenza del traffico veicolare indotto dall’attività della Ditta CASAGRANDE DARIO (nella configurazione “stato di progetto”) si è ridotto di alcuni punti percentuale. Rimane comunque pienamente compatibile con la situazione viaria della Zona Produttiva del Comune di Cordignano e sulla viabilità limitrofa.

A quanto detto già sostenuto si ritiene necessario evidenziare che la presenza di un’abbondante area destinata a verde caratterizzata anche dalla presenza di numerose essenze arboree consente di mitigare la CO<sub>2</sub> generata dal traffico veicolare pesante transitante per l’impianto, riequilibrando il livello ecologico dell’area.

Emissione 10/08/2018	<b>Studio AM. &amp; CO. Srl</b> Via dell’Elettricità, 3/d – 30175 Marghera Ve Tel. 041.5385307 Fax 041.2527420 C.F. – P.Iva 03163140274 - Reg. Imprese 03163140274 Cap. Sociale € 10.000,00 I.V.	Pag. 14 di 20
Rev. n. 00		

<b>STUDIO AM. &amp; CO. S.R.L.</b> <small>CONSULENZA AMBIENTALE  PROGETTAZIONE IMPIANTI  QUALITÀ (ISO 9001:2000 - ISO 14001)  FORMAZIONE PROFESSIONALE  CONSULENZA ADR  IGIENE E SICUREZZA</small>	Committente: <b>CASAGRANDE DARIO</b>	Rif.: D.Lgs n. 152/2006 Elaborato: Relazione di esclusione Valutazione incidenza
---	---	--

#### 4 – SITI RETE NATURA 2000 MAGGIORMENTE PROSSIMI ALL’AREA DI INTERVENTO

Dall’analisi della cartografia di settore emerge che i Siti facenti capo alla Rete Natura 2000 maggiormente prossimi all’area di intervento è il seguente:

- a) IT3240032 “Fiume Meschio” – pSIC senza relazione con altri Siti della Rete Natura 2000, posto a una distanza di circa 200 m lineari dall’area di impianto (considerato il sistema di calcolo di stima un margine di errore del  $\pm 10\%$ );



Immagine n. 2

Emissione 10/08/2018	<b>Studio AM. &amp; CO. Srl</b> Via dell'Elettricità, 3/d – 30175 Marghera Ve Tel. 041.5385307 Fax 041.2527420 C.F. – P.Iva 03163140274 - Reg. Imprese 03163140274 Cap. Sociale € 10.000,00 I.V.	Pag. 15 di 20
Rev. n. 00		

<b>STUDIO AM. &amp; CO. S.R.L.</b> <small>CONSULENZA AMBIENTALE  PROGETTAZIONE IMPIANTI  QUALITÀ (ISO 9001:2000 - ISO 14001)  FORMAZIONE PROFESSIONALE  CONSULENZA ADR  IGIENE E SICUREZZA</small>	<b>Committente:</b> <b>CASAGRANDE DARIO</b>	<b>Rif.: D.Lgs n. 152/2006</b> <b>Elaborato: Relazione di esclusione</b> <b>Valutazione incidenza</b>
---	--	---

Le valutazioni nel seguito riportate vengono affrontate in considerazione delle caratteristiche di “vulnerabilità”, di “qualità/importanza”, del “tipo di habitat” e delle “caratteristiche del sito” come nel seguito precisate:

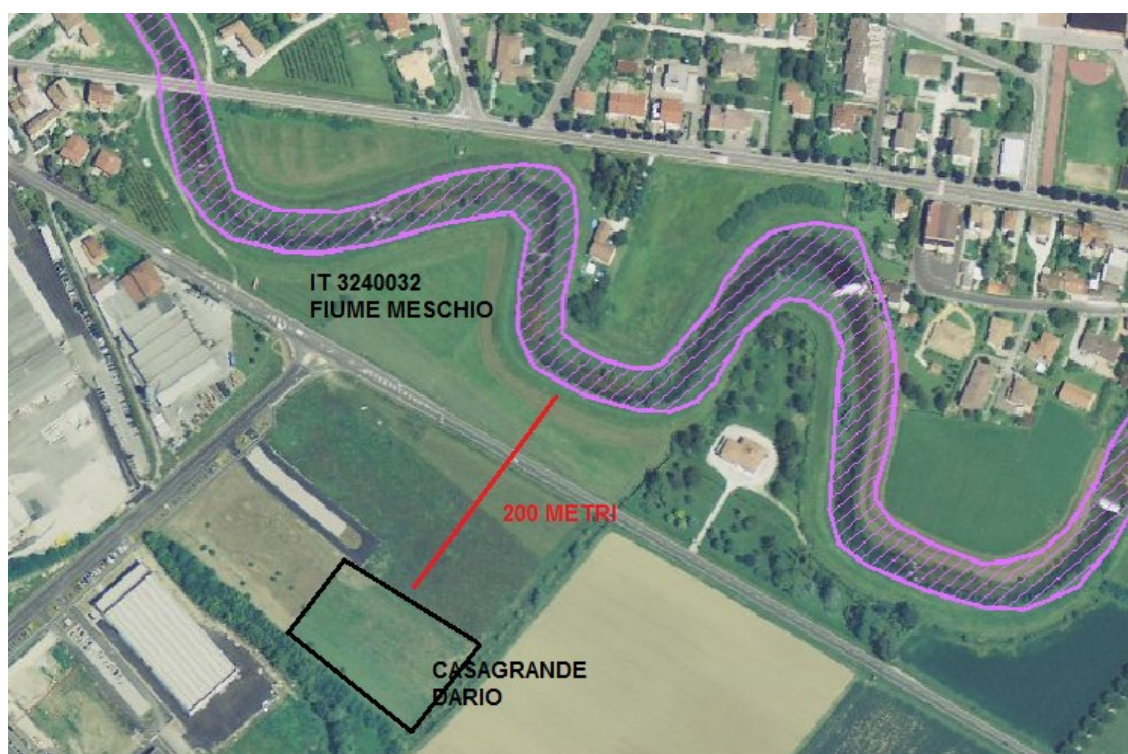
### QUALITA' E IMPORTANZA DEL SITO IT3240032

Si tratta di un tratto di corso di risorgiva con ampie fasce di vegetazione di cinta, rive con copertura arborea arbustiva e praterie umide o marcite.

Nel complesso è ben conservato, anche per la sistemazione agricola ancora con caratteristiche a rotazione.

### VULNERABILITA' DEL SITO IT3240032

Cambiamenti dell'idrodinamica e dell'assetto agricolo.

In riferimento all'elenco delle pressioni, minacce e attività riportate nell'Allegato B alla D.G.R.V. n. 1400 del 29 agosto 2017 che potenzialmente possono avere effettivi significativi nei confronti del Sito IT 3240032, valutate le caratteristiche del progetto proposto dalla ditta CASAGRANDE DARIO, sono stati indagati solamente i seguenti fattori:

Codice	Descrizione
E01	Aree urbane, insediamenti umani
E01.01	Urbanizzazione continua
E02	Aree industriali e commerciali
E02.01	Fabbriche
E02.02	Magazzini di stoccaggio

Emissione 10/08/2018	<b>Studio AM. &amp; CO. Srl</b> Via dell'Elettricità, 3/d - 30175 Marghera Ve Tel. 041.5385307 Fax 041.2527420 C.F. - P.Iva 03163140274 - Reg. Imprese 03163140274 Cap. Sociale € 10.000,00 I.V.	Pag. 16 di 20
Rev. n. 00		



<b>STUDIO AM. &amp; CO. S.R.L.</b> <small>CONSULENZA AMBIENTALE  PROGETTAZIONE IMPIANTI  QUALITÀ (ISO 9001:2000 - ISO 14001)  FORMAZIONE PROFESSIONALE  CONSULENZA ADR  IGIENE E SICUREZZA</small>	<b>Committente:</b> <b>CASAGRANDE DARIO</b>	<b>Rif.: D.Lgs n. 152/2006</b> <b>Elaborato: Relazione di esclusione</b> <b>Valutazione incidenza</b>
---	--	---

E02.03	Altre aree commerciali o industriali (inclusi centri commerciali)
E05	Aree per lo stoccaggio di materiali, merci, prodotti
G01.03	Attività con veicoli motorizzati
G01.03.01	Attività con veicoli motorizzati su strada
G05.09	Presenza di cancelli, recinzioni
H01.01	Inquinamento puntuale nelle acque superficiali dovuto a impianti industriali
H01.03	Altre fonti puntuali di inquinamento delle acque superficiali
H02.02	Inquinamento delle acque sotterranee per percolamento da siti di smaltimento dei rifiuti
H04	Inquinamento atmosferico e inquinanti aerodispersi
H06.01	Inquinamento da rumore e disturbi sonori

Emissione 10/08/2018	<b>Studio AM. &amp; CO. Srl</b> Via dell'Elettricità, 3/d - 30175 Marghera Ve Tel. 041.5385307 Fax 041.2527420 C.F. - P.Iva 03163140274 - Reg. Imprese 03163140274 Cap. Sociale € 10.000,00 I.V.	Pag. 17 di 20
Rev. n. 00		

<b>STUDIO AM. &amp; CO. S.R.L.</b> <small>CONSULENZA AMBIENTALE  PROGETTAZIONE IMPIANTI  QUALITÀ (ISO 9001:2000 - ISO 14001)  FORMAZIONE PROFESSIONALE  CONSULENZA ADR  IGIENE E SICUREZZA</small>	<b>Committente:</b> <b>CASAGRANDE DARIO</b>	<b>Rif.: D.Lgs n. 152/2006</b> <b>Elaborato: Relazione di esclusione</b> <b>Valutazione incidenza</b>
---	--	---

## 5 - CONCLUSIONI

A giudizio del tecnico estensore del presente documento, **non si ritiene necessario procedere con la redazione della Valutazione di Incidenza Ambientale** per le seguenti motivazioni:

1. L'area di intervento si trova all'esterno del Sito Rete Natura 2000 considerato, per cui non ha una influenza diretta nella perdita di superficie degli habitat prioritari o secondari presenti in tale area.
2. Tutta l'area d'impianto è completamente edificata e agibile e la modifica impiantistica non prevede la realizzazione di alcun intervento edilizio pertanto il progetto in esame non avrà influenza indiretta sulle superfici degli habitat presenti lungo il corso del fiume Meschio.
3. Non viene evidenziata alcuna frammentazione dell'ecosistema dovuta all'intervento proposto dalla ditta CASAGRANDE DARIO in quanto il progetto non apportando modifiche di tipo edilizio non influiscono sull'estensione degli ecosistemi presenti nel sito Rete Natura 2000.
4. L'impianto di recupero rifiuti non pericolosi oggetto di valutazione è separato dal corso del fiume Meschio dalla S.P. n. 71, struttura viaria ad elevata percorrenza che si configura come una barriera fisica nella potenziale interazione tra l'attività esercitata ed il Sito della Rete Natura 2000. Inoltre vista l'assenza di interventi edilizi e vista la delimitazione arborea dell'area di impianto attualmente presente è possibile stabilire che l'intervento proposto dalla ditta CASAGRANDE DARIO non possa in alcun modo generare interazioni negative con la flora e la fauna del fiume Meschio. Tale considerazione è avvalorata anche dal fatto che le emissioni sonore, gli scarichi idrici e le emissioni diffuse generati dall'attività di recupero sono conformi agli standard ambientali fissati dalla vigente normativa nazionale e regionale.
5. In aggiunta a quanto detto, i rifiuti oggetto di integrazione da parte della ditta CASAGRANDE DARIO non presentano al loro interno sostanza organica putrescibile che possa in qualche modo richiamare a scopi alimentari la fauna (per lo più volatile) del Sito IT 3240032

Emissione 10/08/2018	<b>Studio AM. &amp; CO. Srl</b> Via dell'Elettricità, 3/d - 30175 Marghera Ve Tel. 041.5385307 Fax 041.2527420 C.F. - P.Iva 03163140274 - Reg. Imprese 03163140274 Cap. Sociale € 10.000,00 I.V.	Pag. 18 di 20
Rev. n. 00		

<b>STUDIO AM. &amp; CO. S.R.L.</b> <small>CONSULENZA AMBIENTALE  PROGETTAZIONE IMPIANTI  QUALITÀ (ISO 9001:2000 - ISO 14001)  FORMAZIONE PROFESSIONALE  CONSULENZA ADR  IGIENE E SICUREZZA</small>	<b>Committente:</b> <b>CASAGRANDE DARIO</b>	<b>Rif.: D.Lgs n. 152/2006</b> <b>Elaborato: Relazione di esclusione</b> <b>Valutazione incidenza</b>
---	--	---

6. I rifiuti gestiti dalla ditta CASAGRANDE DARIO sia nello stato di fatto che nello stato di progetto presentano stato fisico solido e non danno vita al rilascio di percolati. Inoltre le nuove attività di trattamento previste a livello progettuale non prevedono fasi di lavaggio dei rifiuti o utilizzo di acque di processo. La Ditta produce scarichi idrici conformi ai limiti normativi previsti e la modifica impiantistica non apporta variazioni all'attuale sistema di raccolta e trattamento delle acque meteoriche, pertanto l'attività proposta dalla ditta CASAGRANDE DARIO non avrà influenza sulla risorsa "Acqua" e sulla "Qualità" delle acque del fiume Meschio.
7. Tutta la superficie di impianto è pavimentata ed impermeabile per cui non vi è contatto diretto tra suolo e rifiuti. L'intervento inoltre non prevede lo scarico di acque reflue nel suolo. Per quanto esposto la risorsa "suolo" del Sito IT3240032 "Fiume Meschio" non subirà alcuna interferenza generata dall'attività della ditta CASAGRANDE DARIO.
8. L'importanza del Sito IT 3240032 è da ricondurre principalmente alla presenza di ricca vegetazione arborea ed arbustiva lungo le sponde e degli habitat caratteristici che si instaurano grazie a tale vegetazione. L'attività proposta dalla ditta CASAGRANDE DARIO non potrà avere influenza negative su tale vegetazione in quanto non si ravvede alcun effetto diretto o indiretto. Quanto detto è avvalorato dal fatto che emissioni sonore, effluenti liquidi ed eventuali emissioni diffuse di natura pulverulenta non raggiungono tale vegetazione.
9. I fattori di vulnerabilità del Sito IT 3240032 sono relativi al cambiamento dell'idrodinamica del corso fluviale e delle pratiche agricole che si sviluppano lungo il suo corso, elementi questi che non possono essere in alcun modo intaccati, alterati o influenzati dall'impianto di recupero rifiuti della ditta CASAGRANDE DARIO

Quanto riportato ai punti precedenti, consente di escludere interferenze del progetto proposto con le relazioni ecosistemiche principali che determinano la struttura e la funzionalità dei Siti appartenenti alla

Emissione 10/08/2018	<b>Studio AM. &amp; CO. Srl</b> Via dell'Elettricità, 3/d - 30175 Marghera Ve Tel. 041.5385307 Fax 041.2527420 C.F. - P.Iva 03163140274 - Reg. Imprese 03163140274 Cap. Sociale € 10.000,00 I.V.	Pag. 19 di 20
Rev. n. 00		

<b>STUDIO AM. &amp; Co. S.R.L.</b> <small>CONSULENZA AMBIENTALE  PROGETTAZIONE IMPIANTI  QUALITÀ (ISO 9001:2000 - ISO 14001)  FORMAZIONE PROFESSIONALE  CONSULENZA ADR  IGIENE E SICUREZZA</small>	<b>Committente:</b> <b>CASAGRANDE DARIO</b>	<b>Rif.: D.Lgs n. 152/2006</b> <b>Elaborato: Relazione di esclusione</b> <b>Valutazione incidenza</b>
---	--	---

Rete Natura 2000 analizzati, anche in relazione al fatto che non viene evidenziata alcuna interazione tra lo stabilimento della ditta proponente e le specie faunistiche, anche migratorie, proprie del Sito IT 3240032.

Venezia, li 10 agosto 2018

Il Tecnico

Massaro David



Emissione 10/08/2018	<b>Studio AM. &amp; CO. Srl</b> Via dell'Elettricità, 3/d - 30175 Marghera Ve Tel. 041.5385307 Fax 041.2527420 C.F. - P.Iva 03163140274 - Reg. Imprese 03163140274 Cap. Sociale € 10.000,00 I.V.	Pag. 20 di 20
Rev. n. 00		