

SEZ. A-A
Sc. 1/100

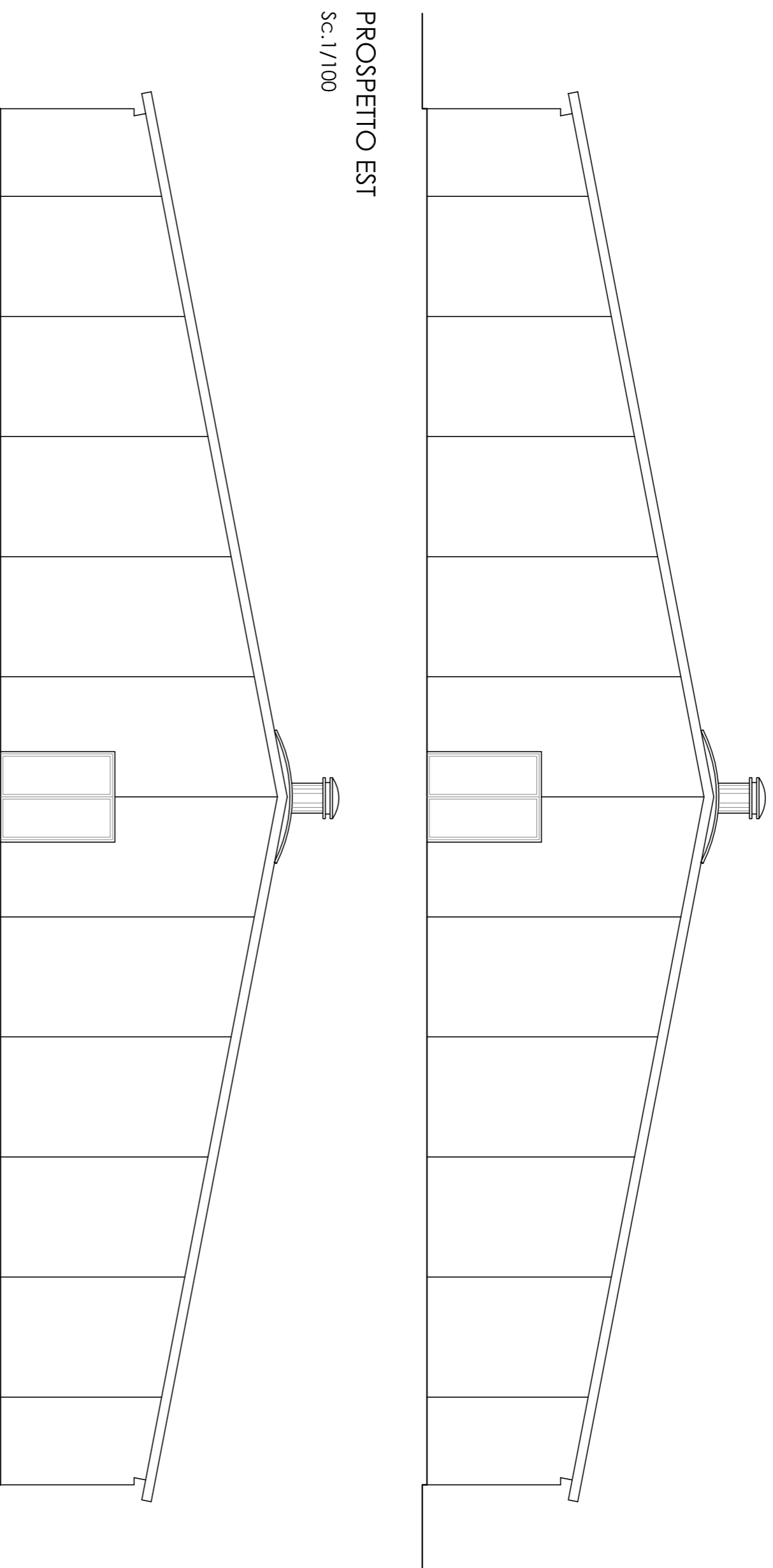

PROSPETTO EST
Sc. 1/100

PROSPETTO OVEST
Sc. 1/100

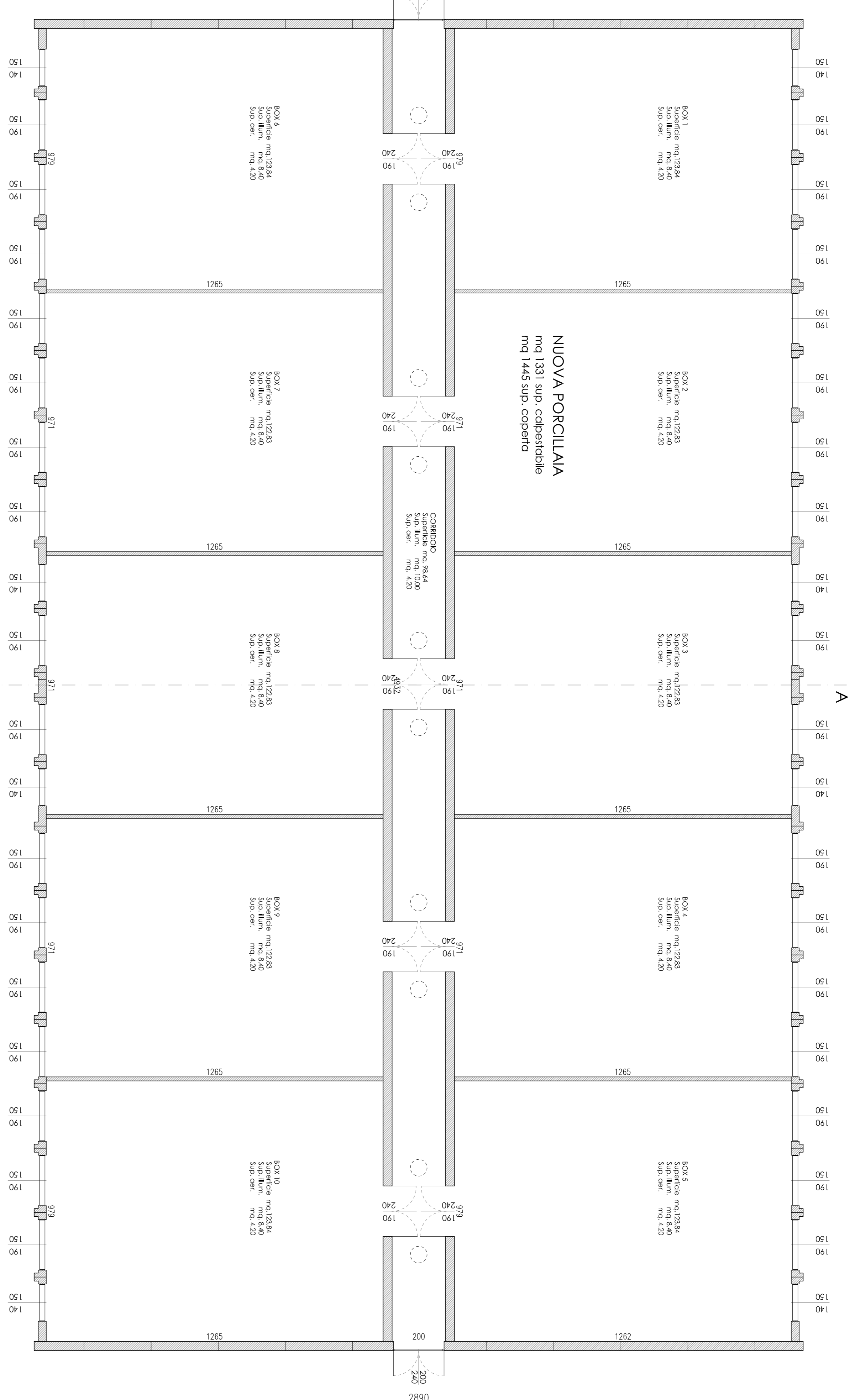

PIANTA PIANO TERRA
Sc. 1/100

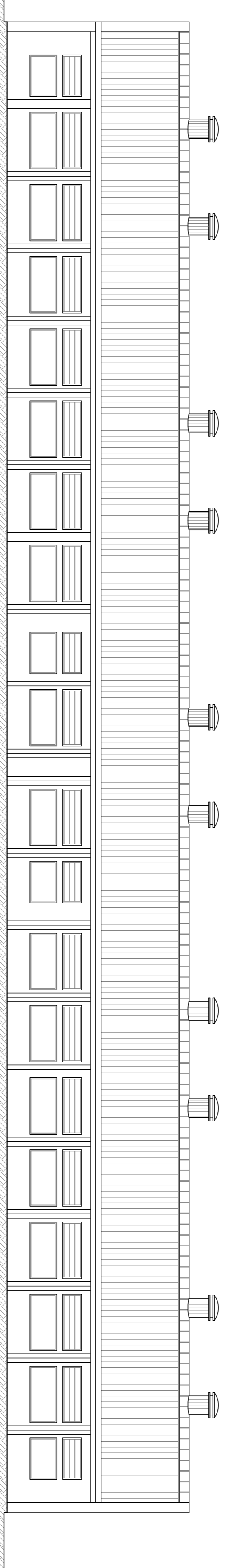

PROSPETTO NORD
Sc. 1/100

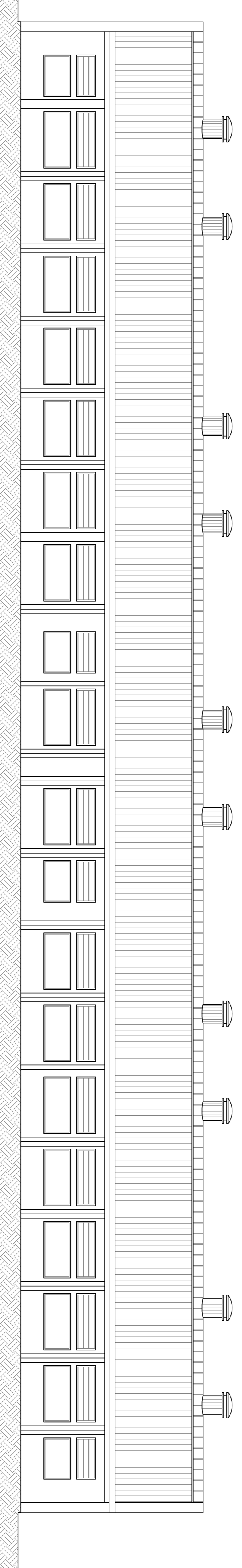

PROSPETTO SUD
Sc. 1/100

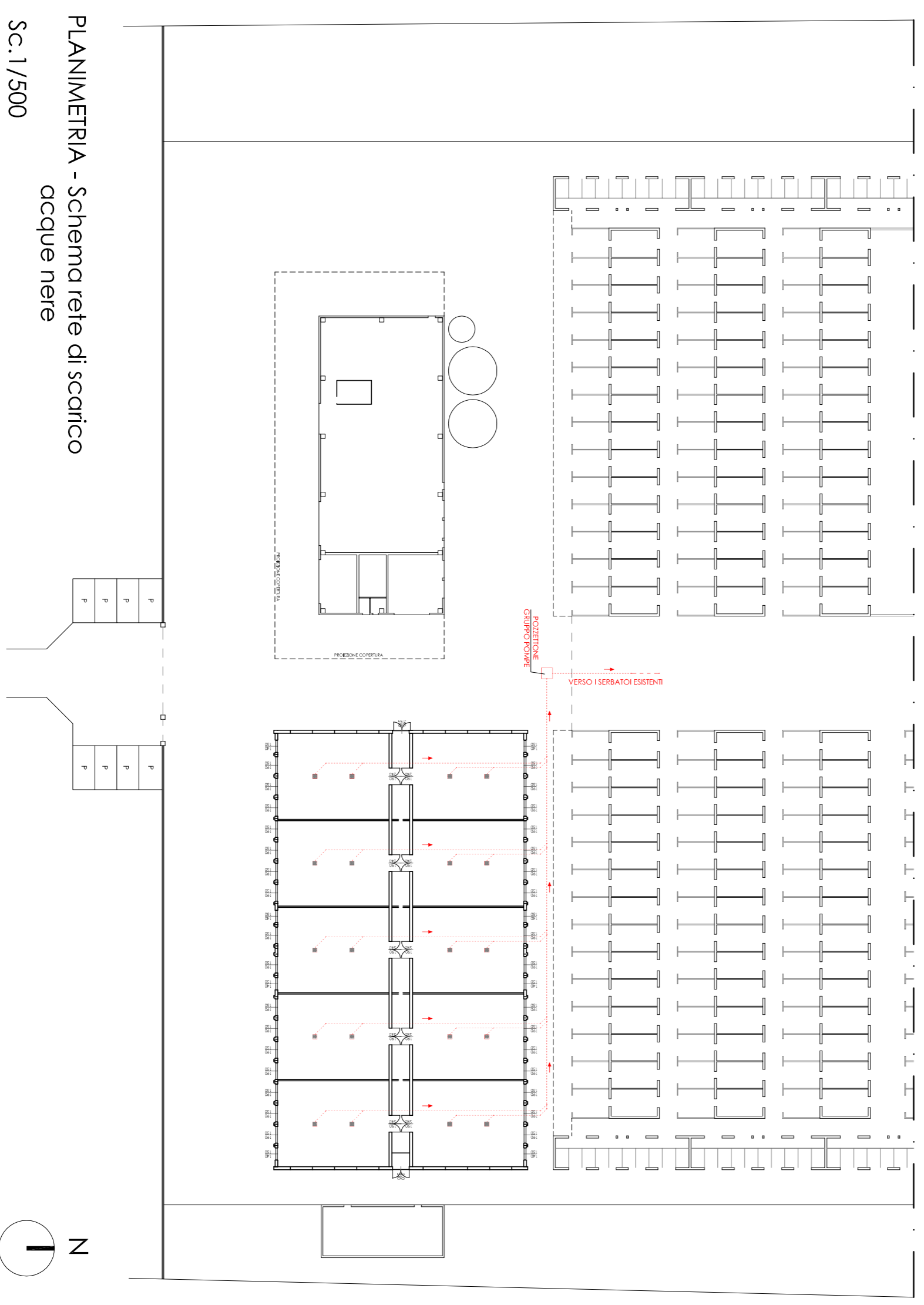

PLANIMETRIA - Schema rete di scarico
acque nere
Sc. 1/500

DM **DOTT. ING. DANILÒ MICHIELETTO**
Via Moglianesa, 19 - 30037 Scorzè (Ve)
Tel. 041 5840499 - Fax, 041 5849770 - mail: info@michielettostudio.it
C.F. -AICH DNL 64E12 P904K - P. IVA: 02329860278
Iscritto all'ordine degli ingegneri della provincia di Venezia al n° 2109

COMUNE DI ZERO BRANCO
Provincia di Treviso

Comitente:
SOC. AGRICOLA RIVOLO di Milani G. S. e G. S. S.
31059 zero branco (Tv) via Milani 58

Progetto:
**REALIZZAZIONE NUOVA STRUTTURA PREFABBRICATA
USO PORCILLANA**
Comune di zero Branco Tv via Milani 58

Elaborato:
NUOVA PORCILLANA
- piano piano terra
- prospetti
- sezioni
- tele schizzi

Scadenza: 1/100
File: 005-2018_Progetto
Data: 01/09/2018
Rif.: 005-2018

Il progettista
03

R.	REVISIONE	APPROVAZIONE	R.	REVISIONE	APPROVAZIONE
01	24/07/2018 F.M.	24/07/2018 D.M.			
02	01/08/2018 F.M.	01/08/2018 D.M.			

Il presente disegno è il prodotto di un'attività intellettuale di natura ingegneristica e non è soggetto a diritti di proprietà intellettuale. La stessa proprietà intellettuale è riservata a chi ha ideato il progetto.