

PROGETTISTA : **STUDIO TECNICO ASSOCIATO BASSO**
Pia. Bazzani 2/3
Via Foschi Nuovo, nr. 32c - 31010 ASOLO (TV) - TEL./FAX: 0423 507724 - Email: studiobasso@tiscali.it

LOCALITA' : **Comune di ASOLO (TV) Loc. Casella**

OFFRA UTILIZZANZE: **ASOLO POLIMERI S.R.L.**
Via del Lavoro, 17
31011 - ASOLO (TV)

PROGETTO : **AMPLIAMENTO FABBRICATO ARTIGIANALE**
(A sensi Art. 2 L.R. 14/2009 - Piano Casa)

ELABORATO: **Sezione e Prospetti** **AUTORIZZATO**

SCALA	VALERE	TIMBRINO	PRATICA	TAVOLA NR.
DATA	November 2018			
CONTRATTO			COMUNE	02
CODICE REGIONE				

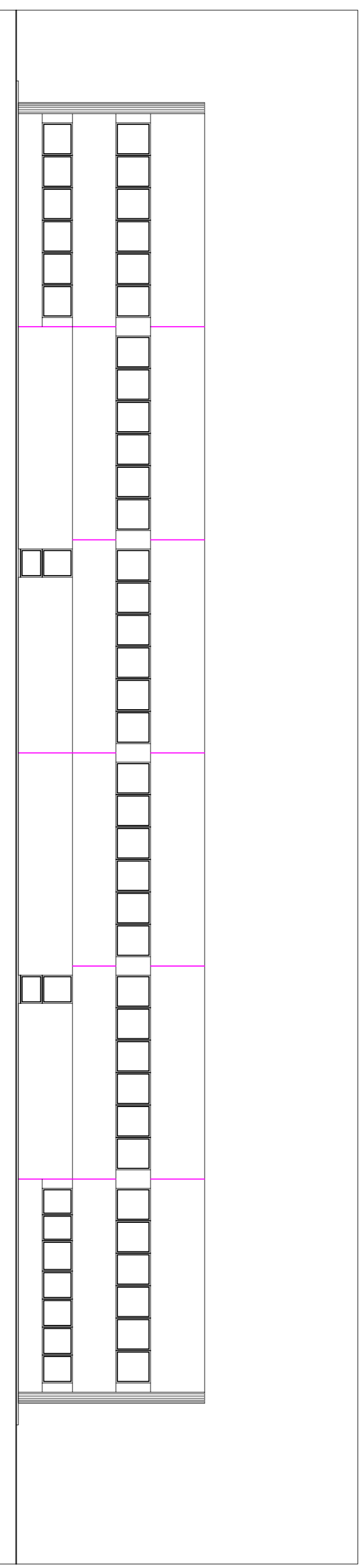

PROSPETTO EST - scala 1:200 **AUTORIZZATO**

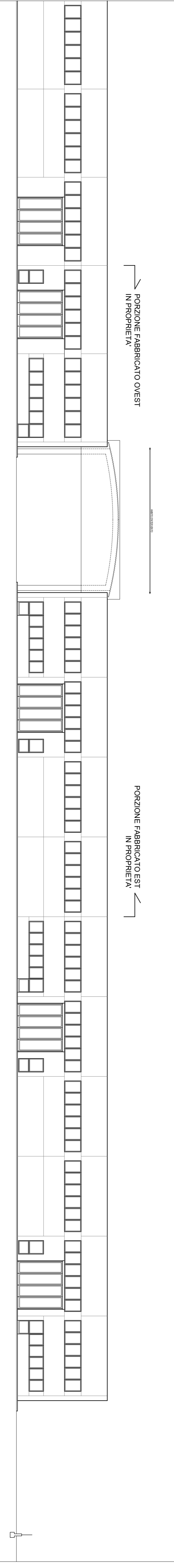
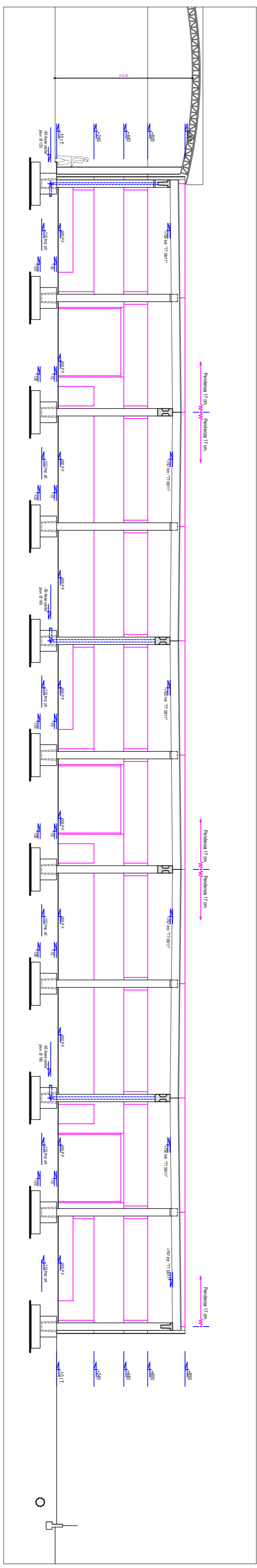

PROSPETTO SUD - scala 1:200 **AUTORIZZATO**

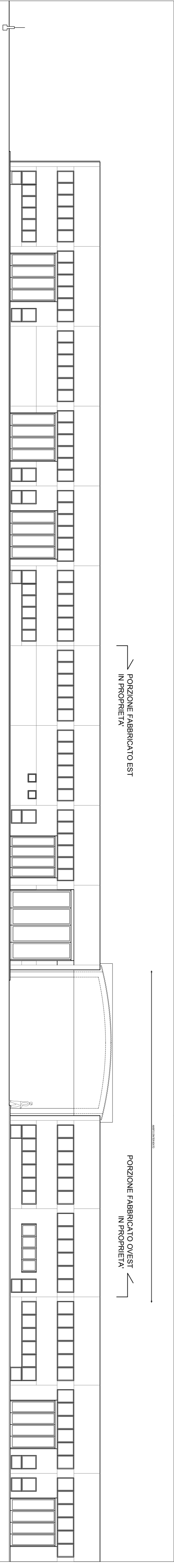

PROSPETTO NORD - scala 1:200 **AUTORIZZATO**