PLANIMETRIA GENERALE CANTIERE DI SANTA LUCIA DI PIAVE

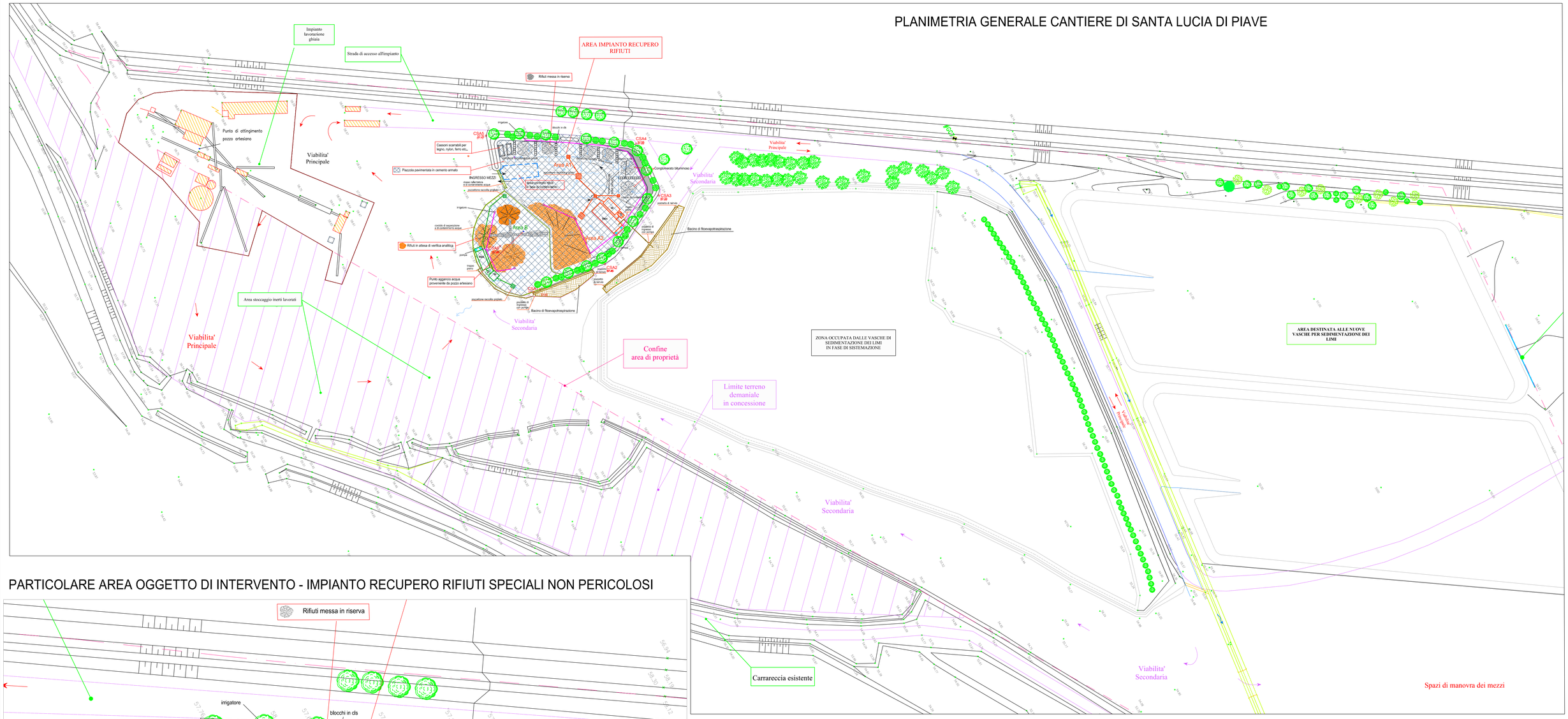

PARTICOLARE AREA OGGETTO DI INTERVENTO - IMPIANTO RECUPERO RIFIUTI SPECIALI NON PERICOLOSI

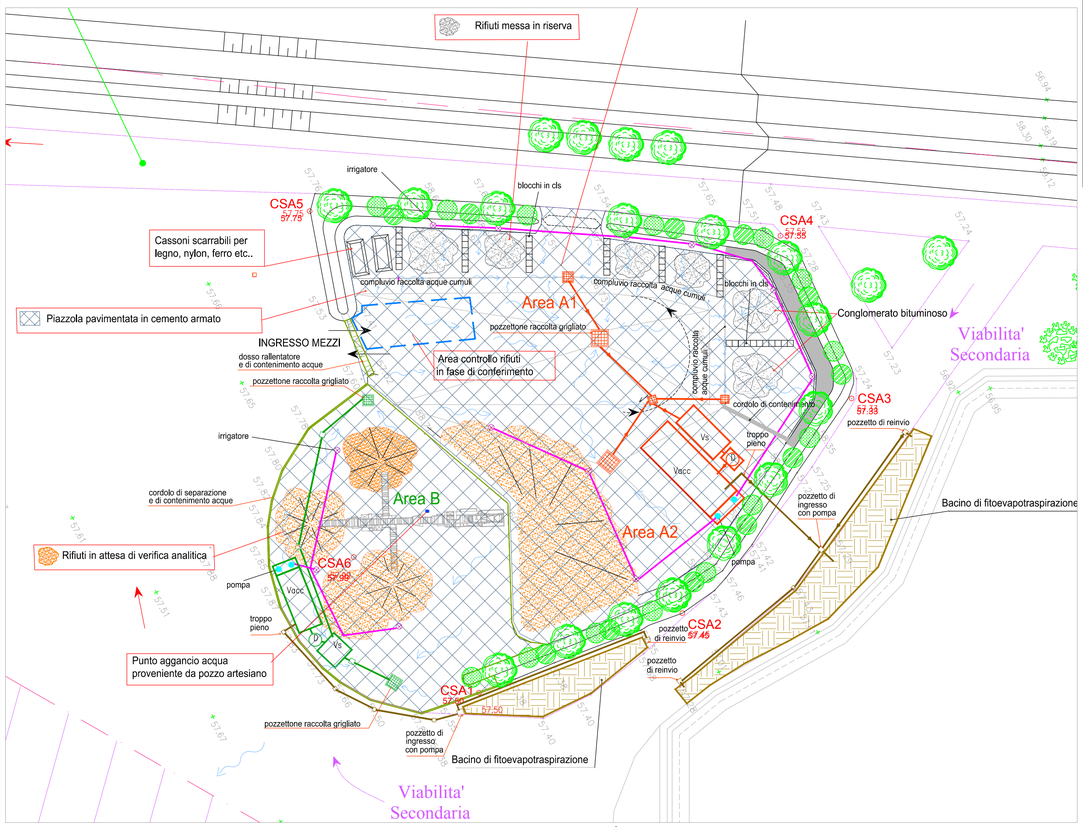

Revisione	Data	Oggetto modifiche	Eseguito	Verificato	Approvato
01	06/03/2020	Eliminazione piattaforma sopraelevata	Ing. S. Martini	Ing. Mauro Tona	Ing. Mauro Tona
00	25/02/2019	Emesso	Ing. S. Martini	Ing. Mauro Tona	Ing. Mauro Tona

MASTERGROUP ingegneria e servizi
31015 Conegliano (TV) – Viale Carducci, 27
Tel. 0438.35157 Fax 0438420428 E-mail: info@mgnet.it
AZIENDA CON SISTEMA QUALITÀ CERTIFICATO DA DNV GL
= ISO 9001 =
ORDINE DEGLI INGEGNERI DELLA PROVINCIA DI TREVISO A 2427 Dott. Ing. MAURO TONA

Comune: Santa Lucia di Piave | Provincia: Treviso | Regione: Veneto

Pratica N.: 8883/20

Settore: AMBIENTE

Titolo: Rinnovo Autorizzazione impianto esistente di recupero rifiuti non pericolosi
Cantiere di Santa Lucia di Piave - Via Lovadina
Verifica assoggettabilità V.I.A.
INTEGRAZIONI E MODIFICHE

Committente: SUPERBETON S.P.A.

Documento N.: **P1**

File N. e tipo: 8883 Tav P1
Scala e u.m.: 1:1.000 - 1:500
Foglio N.
Foglio seguente:
Composto da n. fogli:

Descrizione documento: Planimetria generale di progetto e particolare area intervento

Ai sensi degli artt. 2043 – 2048 – 2049 c.c. e degli artt. 622 – 623 c.p. è vietata la riproduzione e l'uso del presente elaborato senza la nostra autorizzazione scritta.