

SEZIONE S-S' - SCALA 1:200

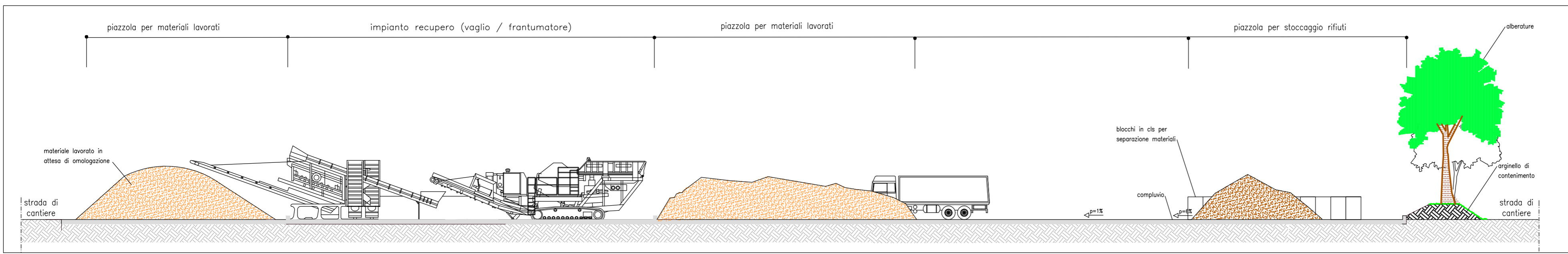

SEZIONE T-T' - SCALA 1:200

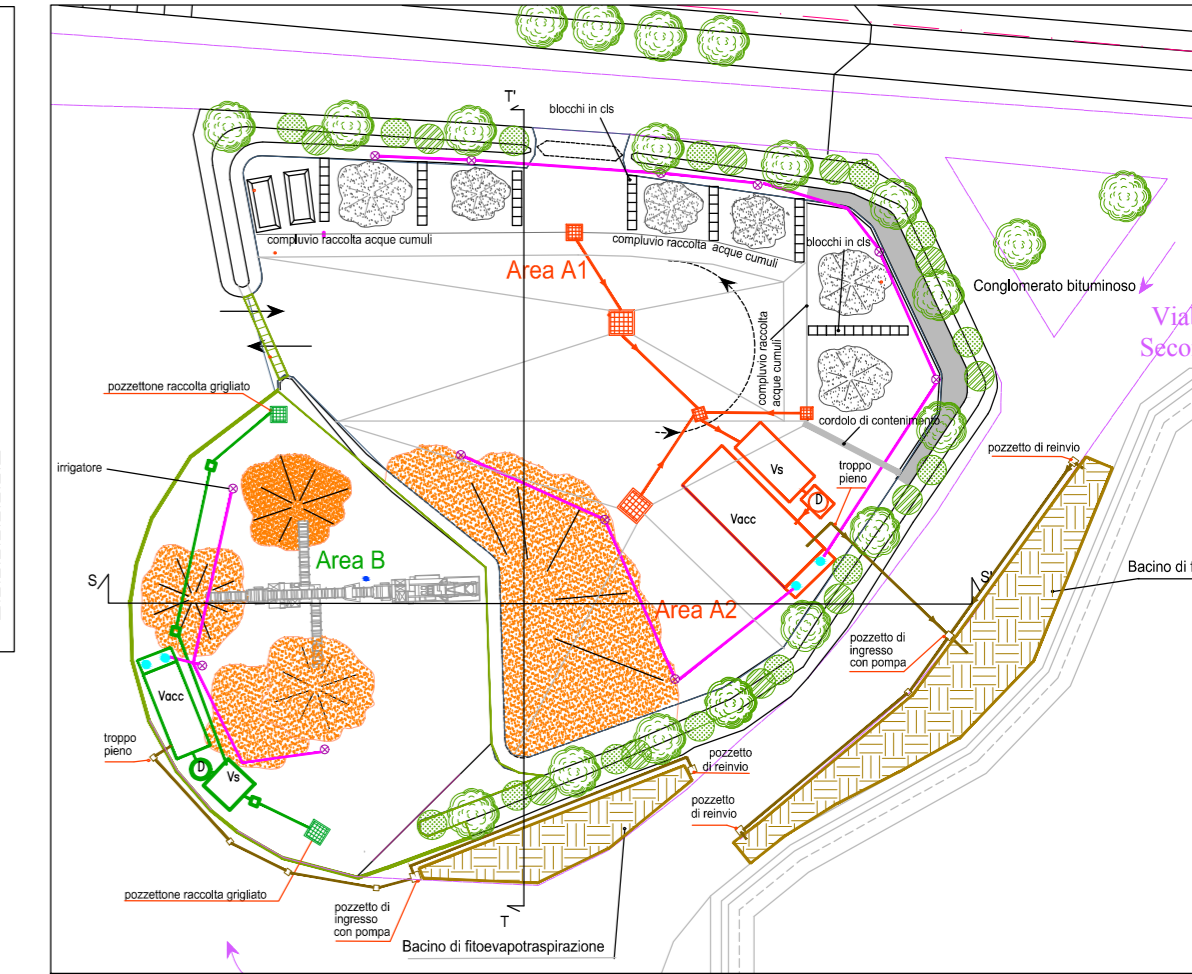
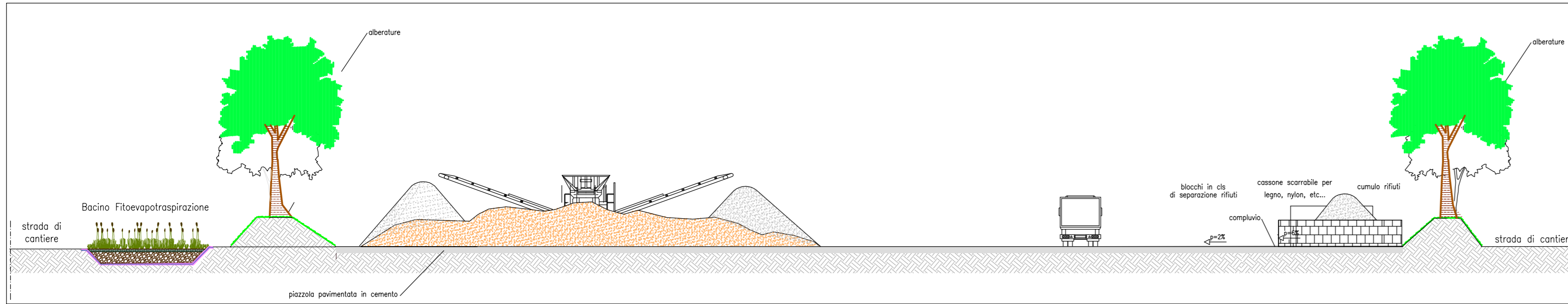

PROFILI

scala delle lunghezze - 1:200  
 scala delle altezze - 1:100

AREA A1+A2

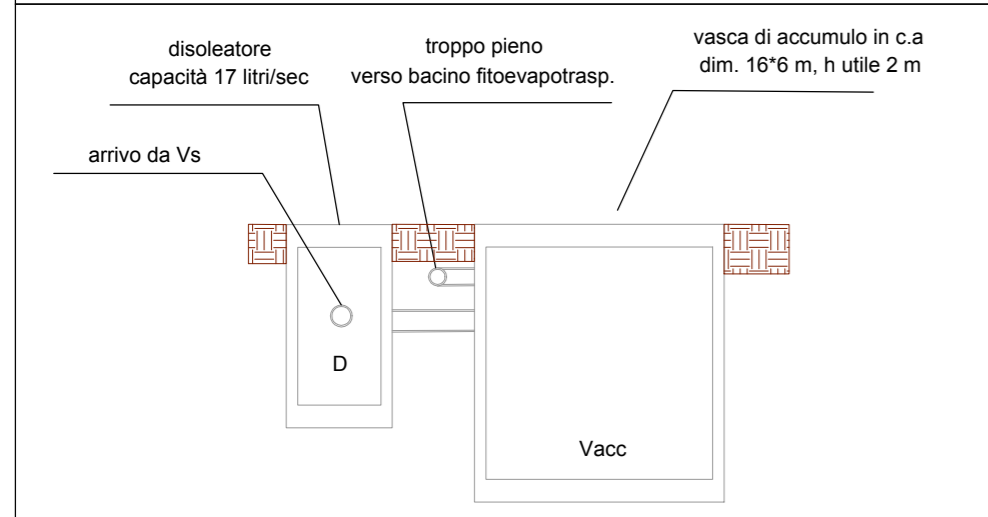
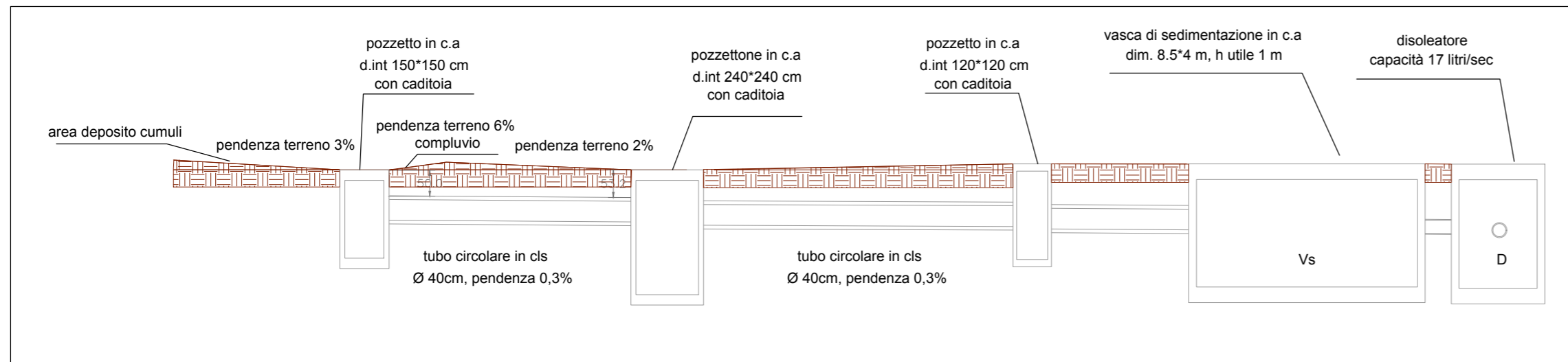

AREA B

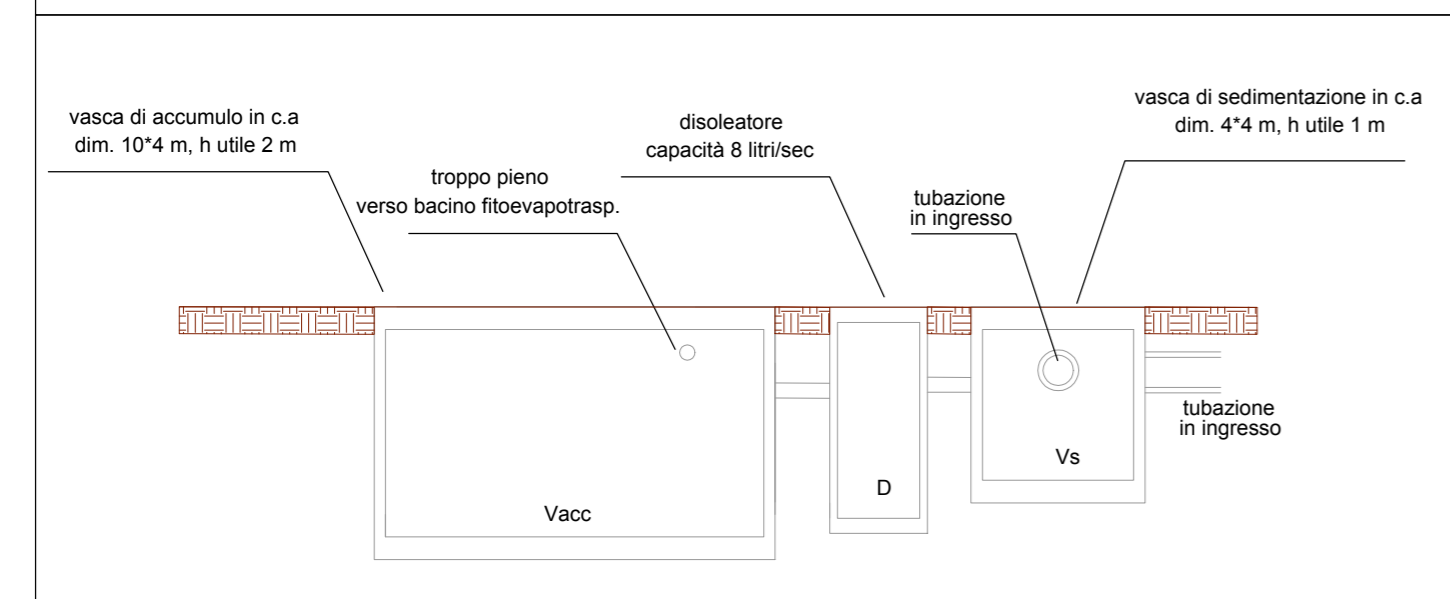
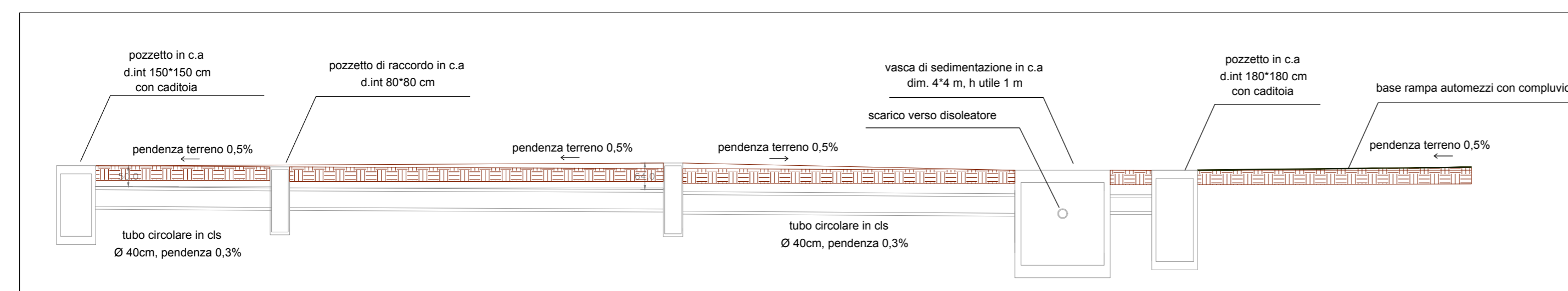

01	06/03/2020	Eliminazione piattaforma sopraelevata	Ing. S. Martini	Ing. Mauro Tona	Ing. Mauro Tona
00	25/02/2019	Emesso	Ing. S. Martini	Ing. Mauro Tona	Ing. Mauro Tona
Revisione	Data	Oggetto modifiche	Eseguito	Verificato	Approvato
 31015 Conegliano (TV) - Viale Carducci, 27 Tel. 0438.35157 Fax 0438420428 E-mail: info@mgnet.it AZIENDA CON SISTEMA QUALITÀ CERTIFICATO DA DNV GL = ISO 9001 =					
Comune:	Santa Lucia di Piave	Provincia:	Treviso	Regione:	Veneto
Pratico N.:	8883/20	Titolo: Rinnovo Autorizzazione impianto esistente di recupero rifiuti non pericolosi Cantiere di Santa Lucia di Piave - Via Lovadina Verifica assoggettabilità V.I.A. INTEGRAZIONI E MODIFICHE			
Settore:	AMBIENTE	Committente: <b>SUPERBETON S.P.A.</b> Via IV Novembre, 18 - 31010 Ponte della Priula (TV)			
Documento N.:	<b>P2</b>	File N. e tipo:	8883 Tav P2	Descrizione documento: Sezioni e profili area di intervento e sistema di trattamento acque	
Composto da n. fogli:		Foglio N.:		Foglio seguente:	
Ai sensi degli artt. 2043 - 2048 - 2049 c.c. e degli artt. 622 - 623 c.p. è vietata la riproduzione e l'uso del presente elaborato senza la nostra autorizzazione scritta.					