PLANIMETRIA GENERALE CANTIERE DI SANTA LUCIA DI PIAVE

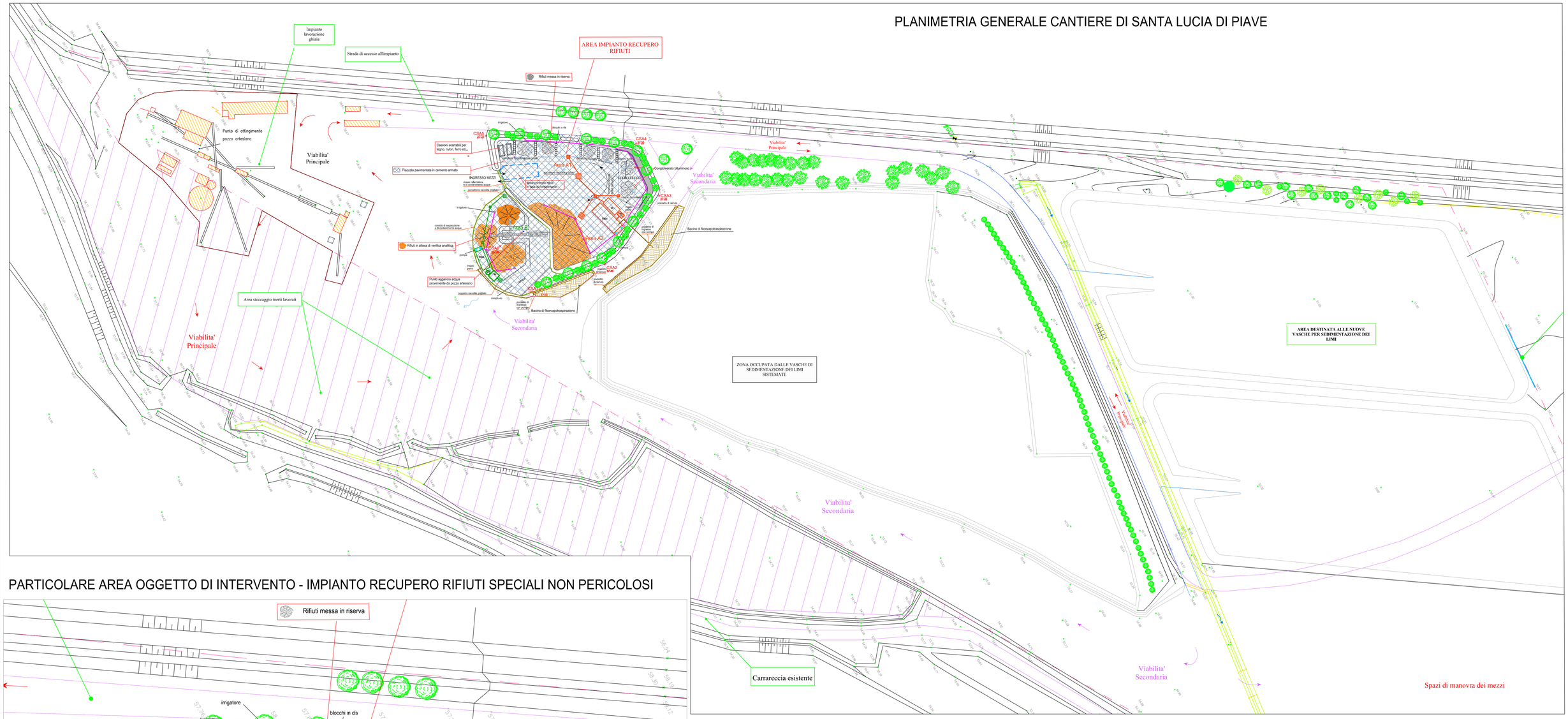

PARTICOLARE AREA OGGETTO DI INTERVENTO - IMPIANTO RECUPERO RIFIUTI SPECIALI NON PERICOLOSI

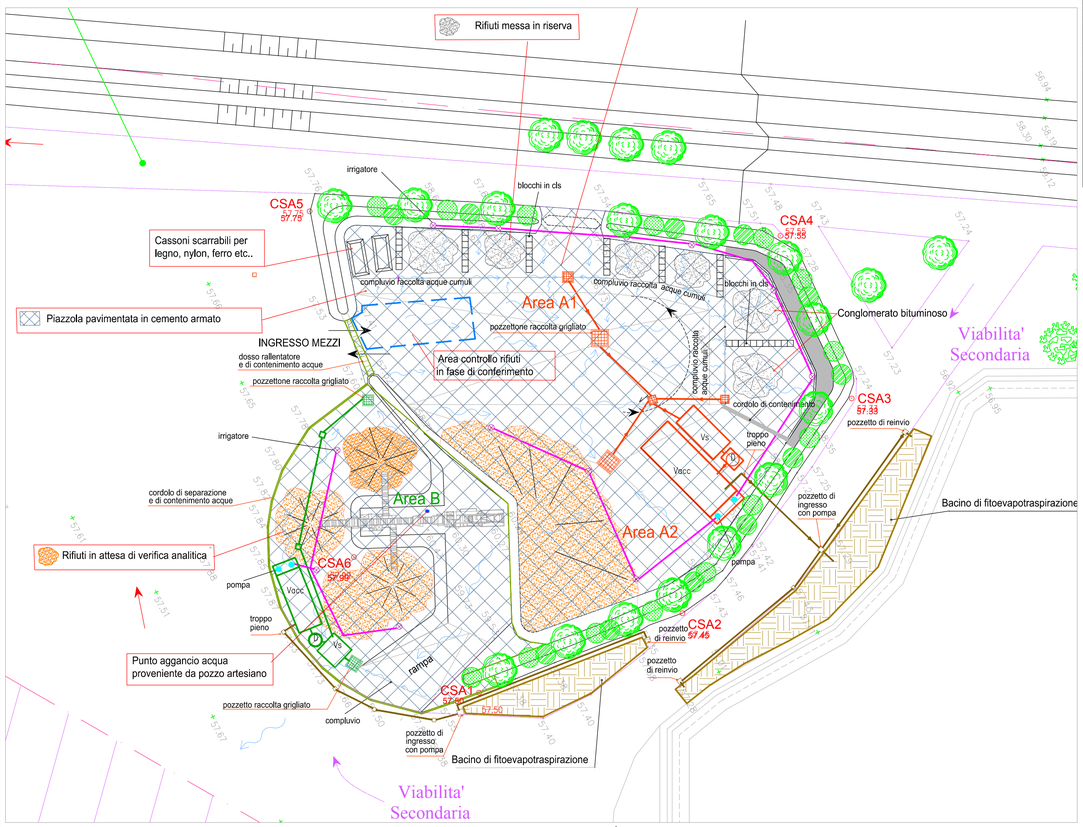

00	25/02/2019	Emesso	Ing. S. Martini	Ing. Mauro Tona	Ing. Mauro Tona
Revisione	Data	Oggetto modifiche	Eseguito	Verificato	Approvato

MASTERGROUP ingegneria e servizi
31015 Conegliano (TV) – Viale Carducci, 27
Tel. 0438.35157 Fax 0438420428 E-mail: info@mgnet.it
AZIENDA CON SISTEMA QUALITÀ CERTIFICATO DA DNV GL
= ISO 9001 =
ORDINE DEGLI INGEGNERI DELLA PROVINCIA DI TREVISO A 2427 Dott. Ing. MAURO TONA

Comune: Santa Lucia di Piave	Provincia: Treviso	Regione: Veneto
Pratica N.: 8760/19	Titolo: Adeguamento al Piano di Tutela delle Acque Cantiere di Santa Lucia di Piave - Via Lovadina INTEGRAZIONI VOLONTARIE	
Settore: AMBIENTE		
Committente: SUPERBETON S.P.A.		
Documento N.: P1	File N. e tipo: 8760 Tav P1 Scala e u.m.: 1:1.000 - 1:500 Foglio N. Foglio seguente:	Descrizione documento: Planimetria generale di progetto e particolare area intervento
Composto da n. fogli:		

Ai sensi degli artt. 2043 – 2048 – 2049 c.c. e degli artt. 622 – 623 c.p. è vietata la riproduzione e l'uso del presente elaborato senza la nostra autorizzazione scritta.