

SEZIONE S-S' - SCALA 1:200

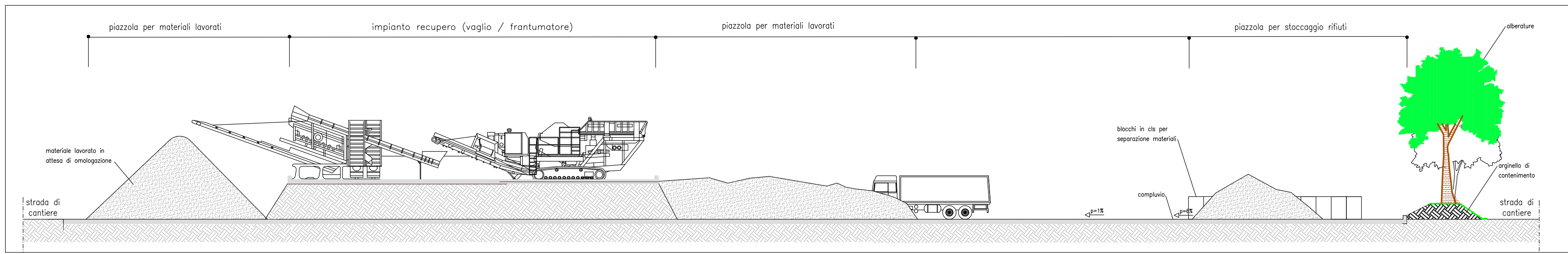

SEZIONE T-T' - SCALA 1:200

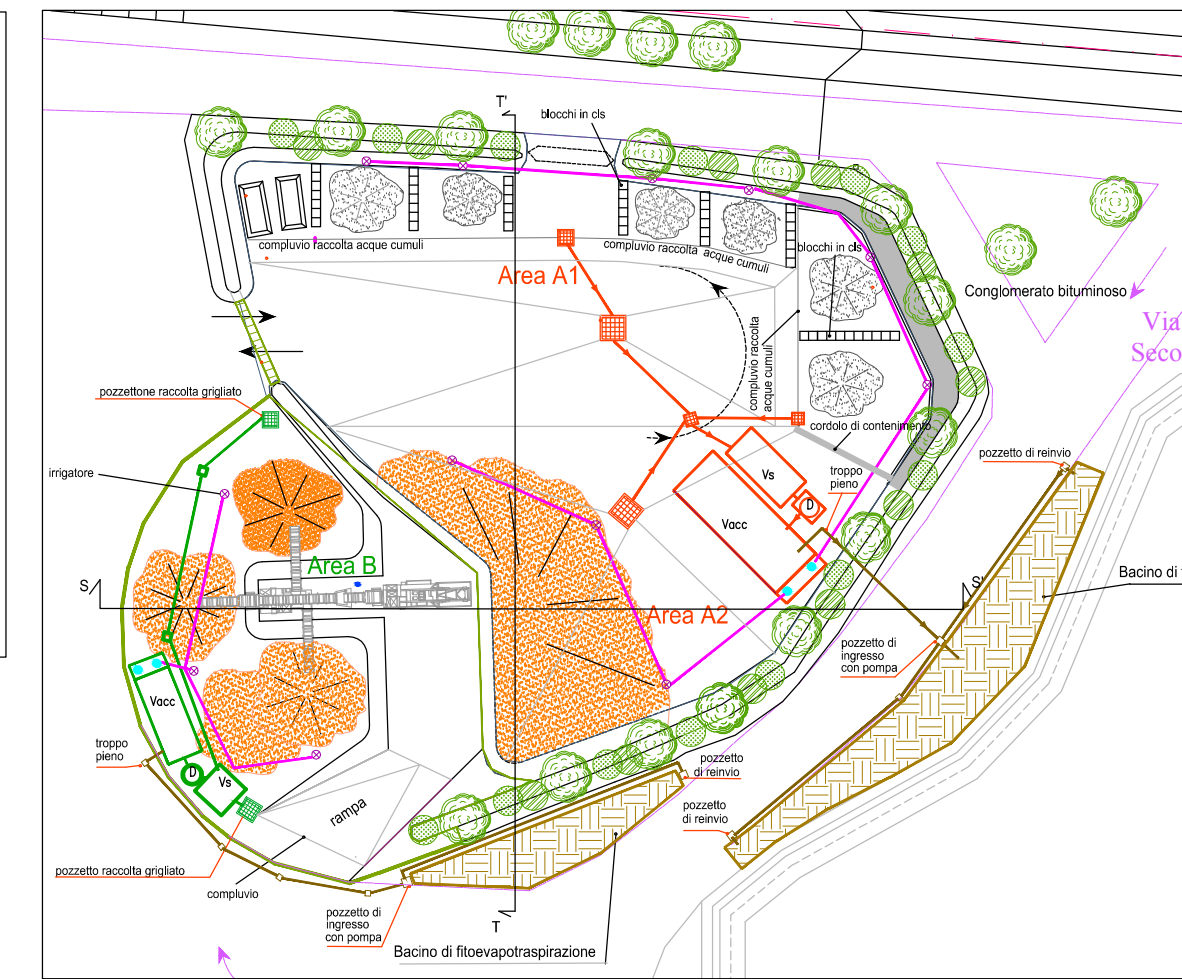
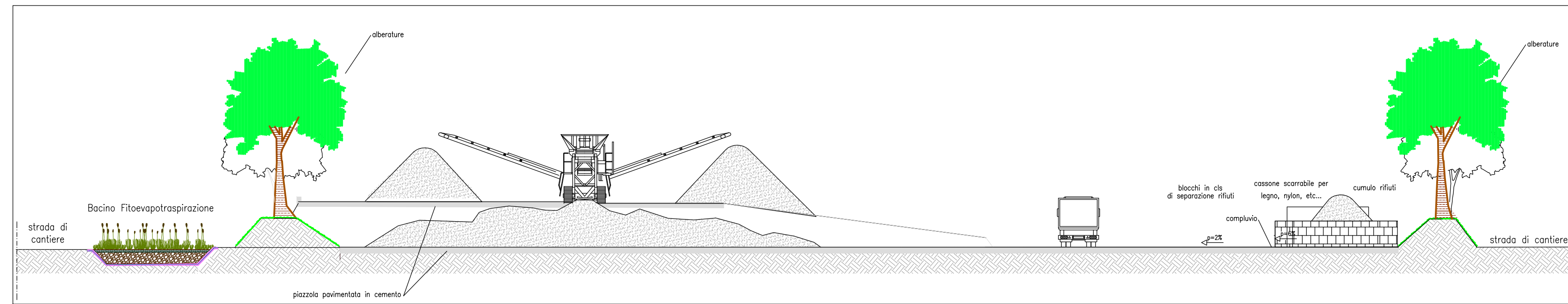

PROFILI

scala delle lunghezze - 1:200
scala delle altezze - 1:100

AREA A1+A2

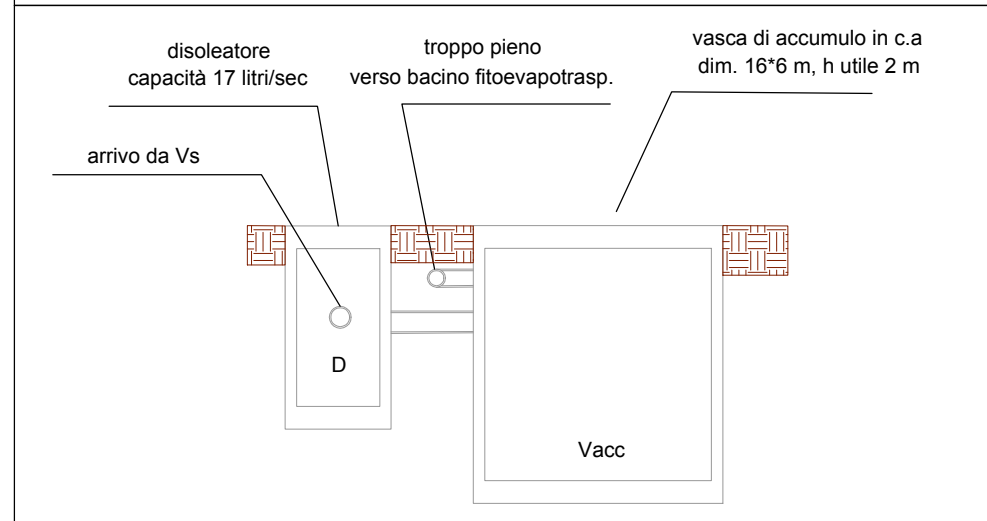
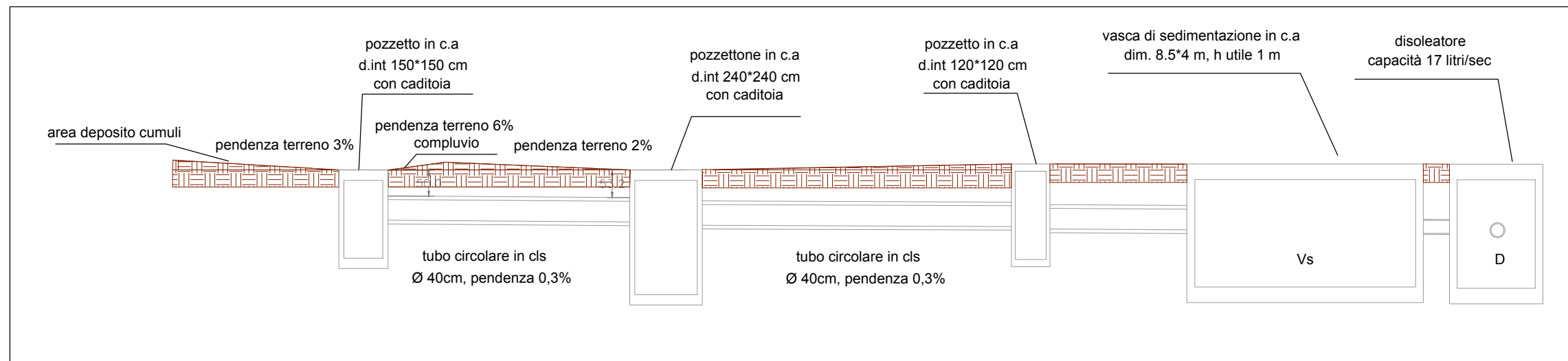

AREA B

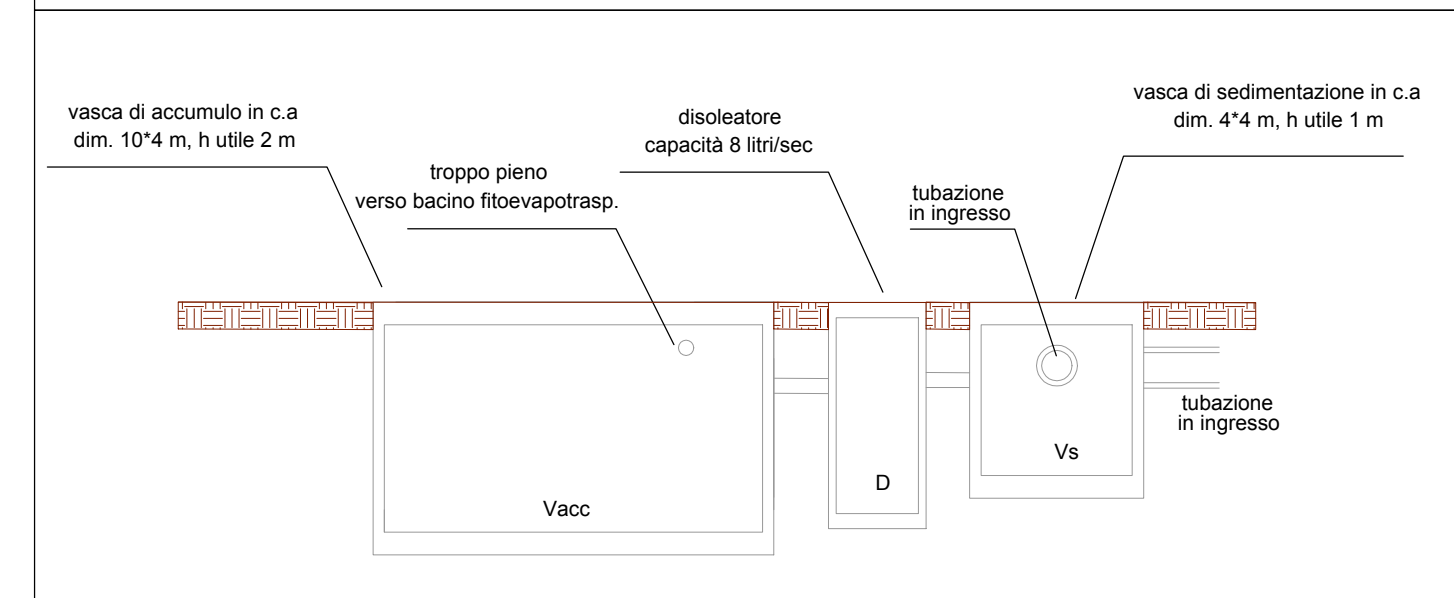
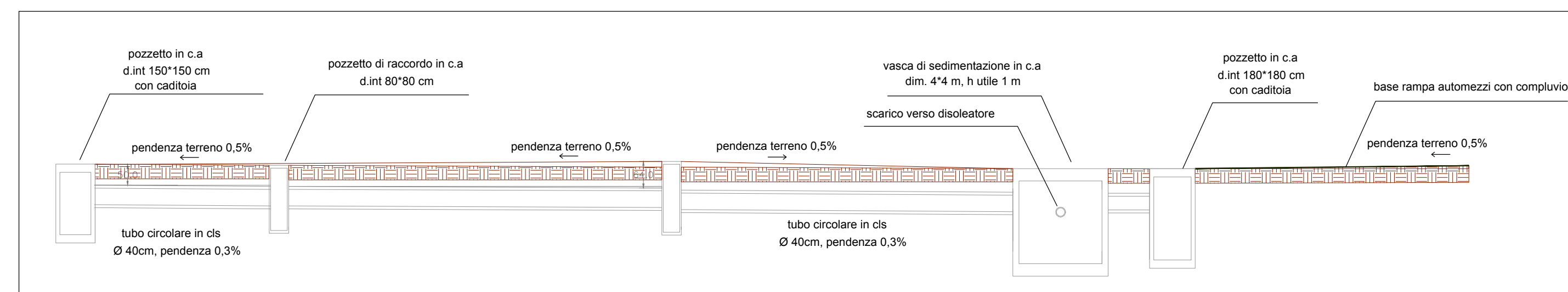

00	25/02/2019	Emesso	Ing. S. Martini	Ing. Mauro Tona	Ing. Mauro Tona
Revisione	Data	Oggetto modifiche	Eseguito	Verificato	Approvato
Comune:	Santa Lucia di Piave	Provincia:	Treviso	Regione:	Veneto
Pratica N.:	8760/19	Titolo: Adeguamento al Piano di Tutela delle Acque Cantiere di Santa Lucia di Piave - Via Lovadina INTEGRAZIONI VOLONTARIE			
Settore:	AMBIENTE	Committente: SUPERBETON S.P.A. Via IV Novembre, 18 - 31010 Ponte della Priula (TV)			
Documento N.:	P2	File N. e tipo:	8760 Tav P2	Descrizione documento: Sezioni e profili area di intervento e sistema di trattamento acque	
Composto da n. fogli:		Foglio seguente:			
Ai sensi degli artt. 2043 - 2048 - 2049 c.c. e degli artt. 622 - 623 c.p. è vietata la riproduzione e l'uso del presente elaborato senza la nostra autorizzazione scritta.					