

COMUNE DI CROCCETTA DEL M.LLO PROVINCIA DI TREVISO

RISTRUTTURAZIONE E AMPLIAMENTO STALLA PER SUINI , COSTRUZIONE  
STRUTTURA AGRICOLO-PRODUTTIVA AD USO STALLA PER SUINI

ai sensi dell'art 44 della L.R. 11/2004  
Croccetta del M.llo loc. Ciano via I. Iollini 16 fg 19 mapp. 489 - 491

VARIANTE IN CORSO D'OPERA RELATIVAMENTE AL 1° E 2° STRALCIO  
D'OPERA , PnC 2013-066-01 e 2013-066-02 prot. n. 11218 e 11219 del  
21.11.2016 iniz. lav. il 02/10/2017

ELABORATO **11** COMPARATIVA

PLANIMETRIA GENERALE DELL'INSEDIAMENTO

La ditta  
Torresan Roberto & C  
SOCIETA' AGRICOLA SS

Il Tecnico

Geom: Mauro Dall'Armi

Croccetta del Montello, 04 Settembre 2019

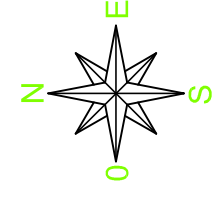

geometra mauro dall'armi croccetta del montello via dei martiri 105/d tel 0423866058 fax 04231990157  
cod fisc DLLMRA66E28C6700 e-mail: dallarmi.mauro@viscallit pec mauro.dallarmi@geopec.it

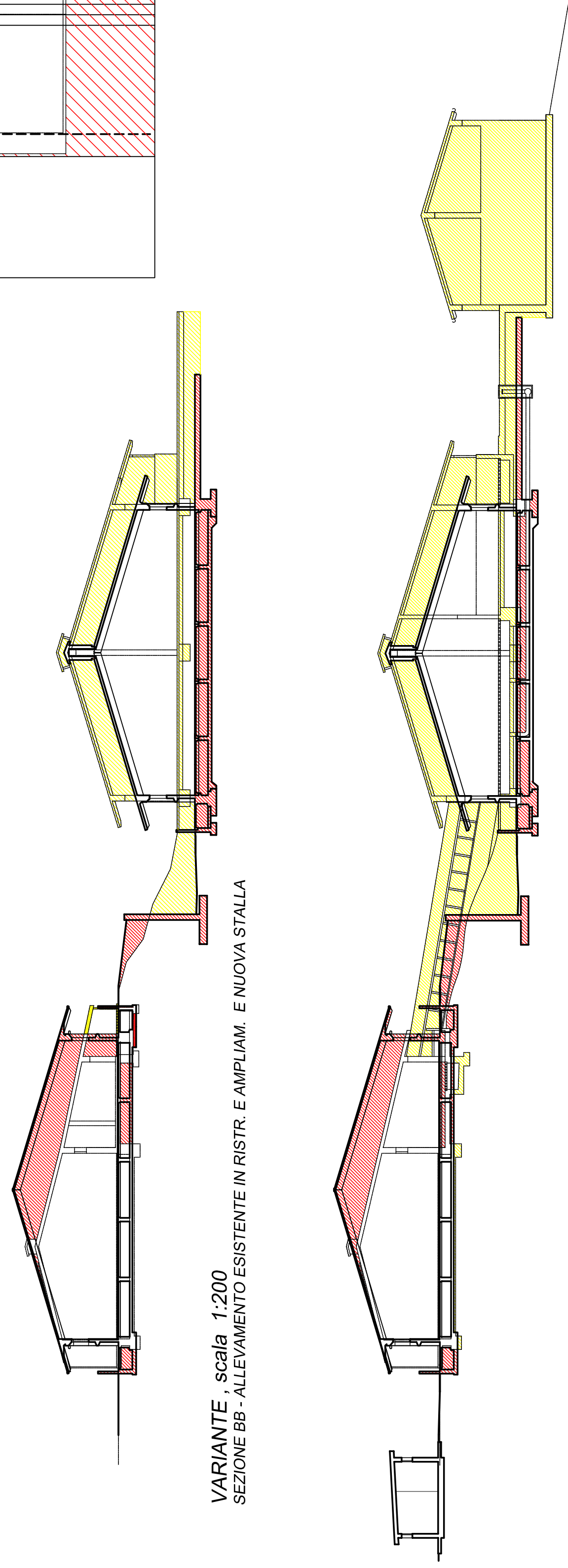
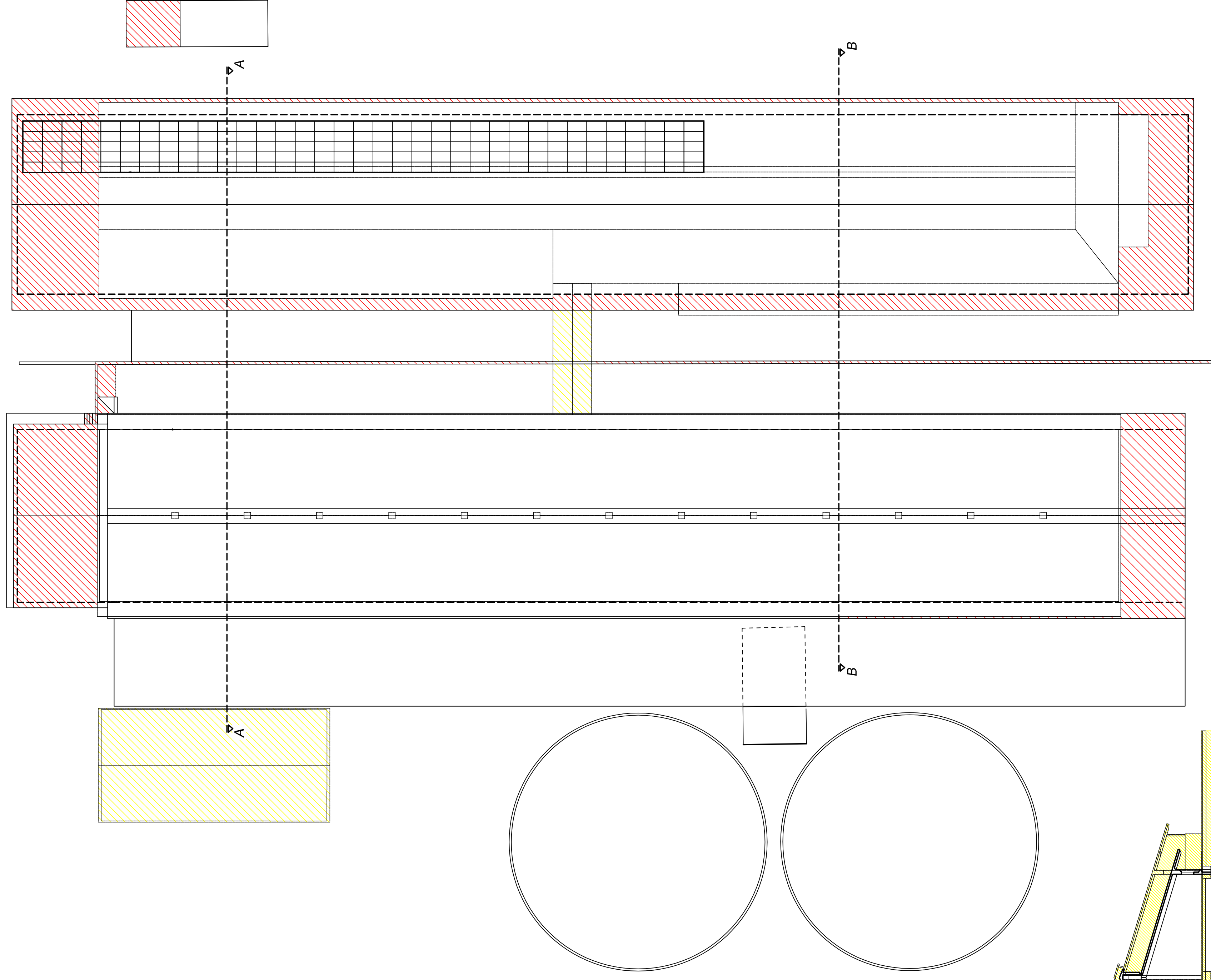

VARIANTE , scala 1:200  
SEZIONE BB - ALLEVAMENTO ESISTENTE IN RISTR. E AMPLIAM. E NUOVA STALLA

VARIANTE , scala 1:200  
SEZIONE AA - ALLEVAMENTO ESISTENTE IN RISTR. E AMPLIAM. E NUOVA STALLA

PLANIMETRIA GENERALE DI VARIANTE , SCALA 1:250