

COMUNE DI CROCETTA DEL MILLO PROVINCIA DI TREVISO  
 RISTRUTTURAZIONE E AMPLIAMENTO STALLA PER SUINI, COSTRUZIONE  
 STRUTTURA AGRICOLA-PRODUTTIVA AD USO STALLA PER SUINI  
 ai sensi dell'art 44 della L.R. 11/2004  
 Crocetta del M.lo oc. Ciano via I. Iollini 16 fg 19 mapp. 489 - 491  
 VARIANTE IN CORSO D'OPERA RELATIVAMENTE AL 1° E 2° STRALCIO  
 D'OPERA, PGC 2013-066-01 e 2013-066-02 prot. n. 11218 e 11219 del  
 21.11.2016 iniz. lav. il 02/10/2017

ELABORATO 4	TAVOLA AUTORIZZATA PLANIMETRIA GENERALE DI PROGETTO PIANTE E STANDARD URBANISTICI QUOTE E ANDAMENTO TERRENO	Il Tecnico Geom. Mauro Dall'Armi
La ditta Tonessan Roberto & C SOCIETA' AGRICOLA SS		
Crocetta del Montello, 04 Settembre 2019		

geometra mauro dall'armi crocetta del montello via dei mantri 105/4 tel 042386058 fax 0423180157  
 cod. fisc. DLUFP46E28C9700 e-mail: dallarmi@maurodallarmi.it pec: mauro.dallarmi@propec.it

STANDARD URBANISTICI AUTORIZZATO

STANDARD URBANISTICI AUTORIZZATO

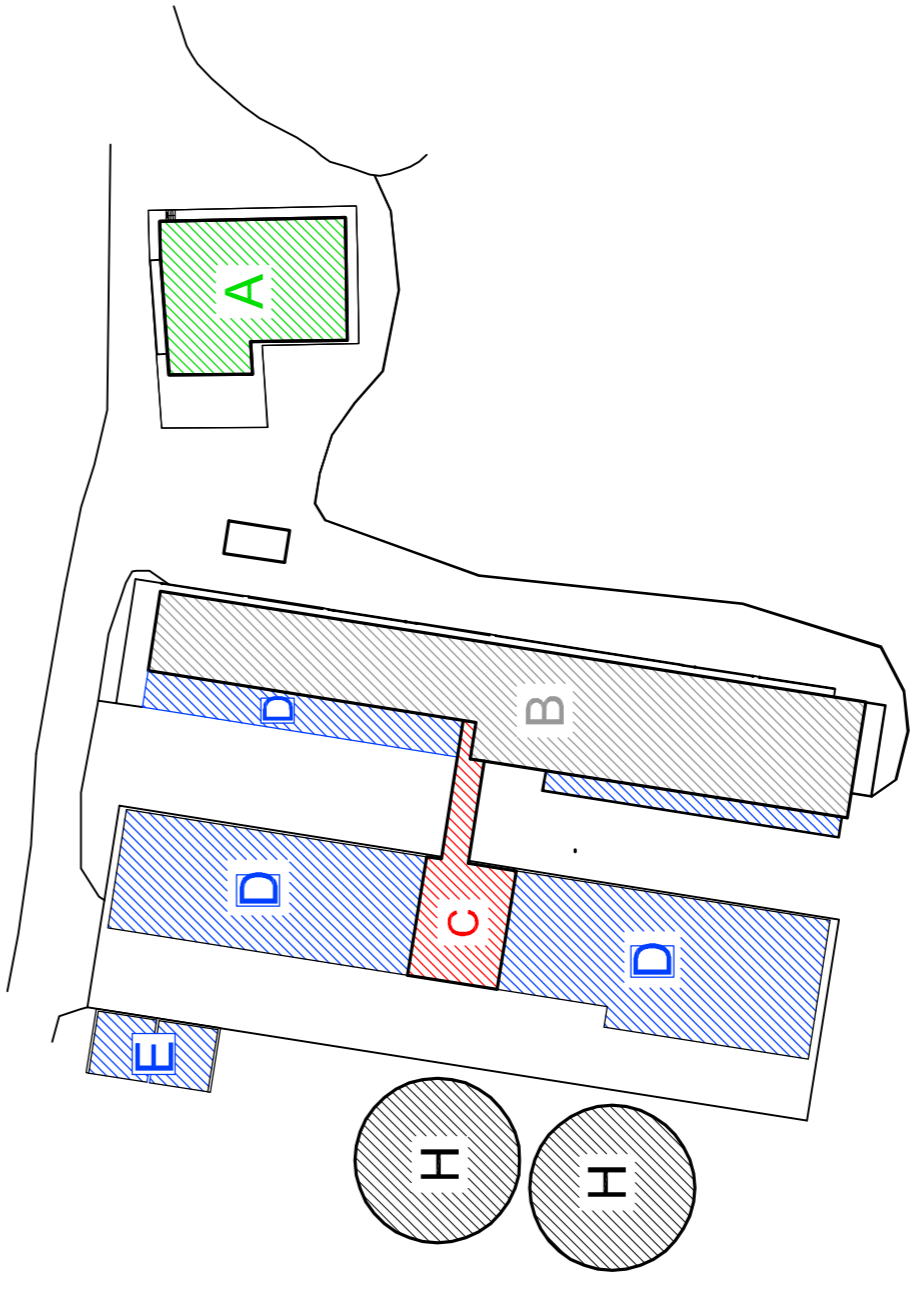

CALCOLO SUPERFICI COPerte DI PROGETTO 2° STRALCIO D'OPERA:

- FABBRICATO A : mq 441,00 OGGETTO DI LIMITATE MODIFICHE INTERNE
- FABBRICATO B : mq 1.248,14 OGGETTO DI RISTRUTTURAZIONE E AMPLIAMENTO
- FABBRICATO C : mq 249,40 AMPLIAMENTO ALLEVAMENTO ORIGINARIO -1° STRALCIO-
- FABBRICATO D : mq 1.686,81 NUOVO FABBRICATO -2° STRALCIO-

TOTALE 1° + 2° STR = 3.635,35 mq

CONCIMAMA G: 215,08 mq

VASCHE RACCOLTA LIQUAMI H: mq 373,24 x 2 = 746,48 mq

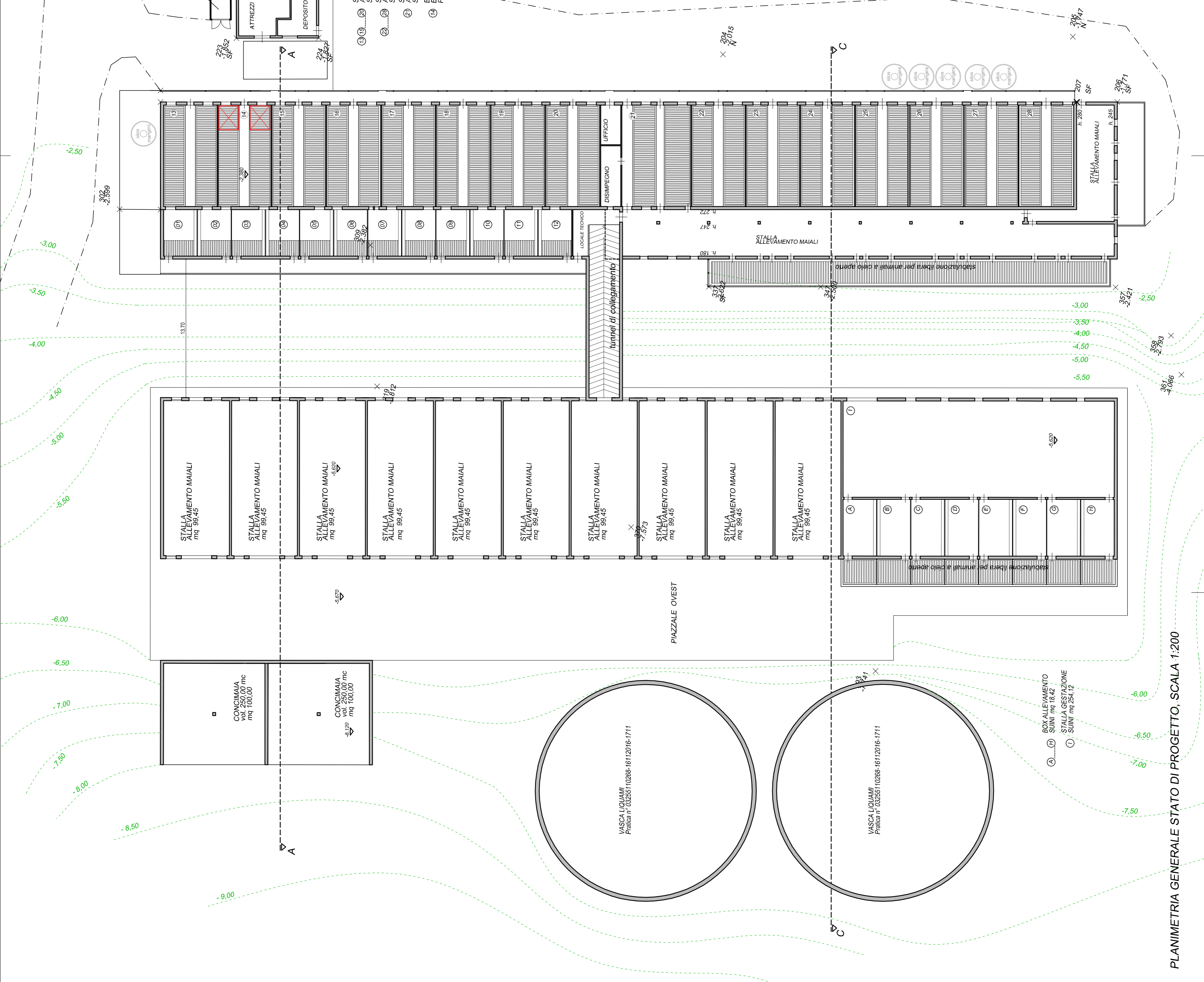

PLANIMETRIA GENERALE STATO DI PROGETTO, SCALA 1:200

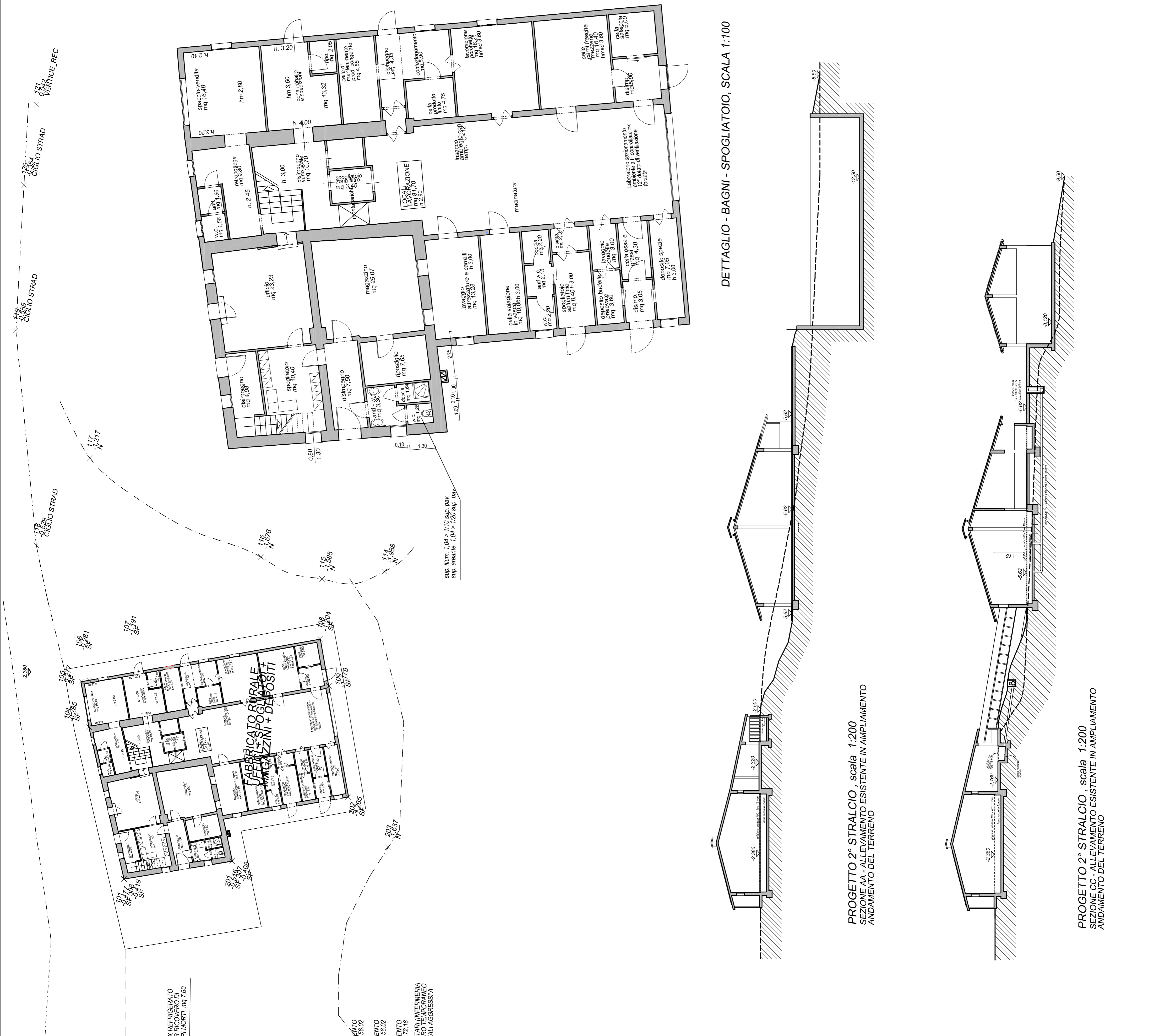

DETTAGLIO - BAGNI - SPOGLIATOIO, SCALA 1:100

PROGETTO 2° STRALCIO, scala 1:200  
 SEZIONE AA - ALLEVAMENTO ESISTENTE IN AMPLIAMENTO  
 ANDAMENTO DEL TERRENO

PROGETTO 2° STRALCIO, scala 1:200  
 SEZIONE AA - ALLEVAMENTO ESISTENTE IN AMPLIAMENTO  
 ANDAMENTO DEL TERRENO