

COMUNE DI CROCETTA DEL MILLO PROVINCIA DI TREVISO RISTRUTTURAZIONE E AMPLIAMENTO STALLA PER SUINI - COSTRUZIONE STRUTTURA AGRICOLO-PRODUTTIVA AD USO STALLA PER SUINI ai sensi dell'art 44 della L.R. 11/2004 Crocetta del M.llo loc. Ciano via I. Iolliani 16 fg 19 mapp. 489 - 491 VARIANTE IN CORSO D'OPERA RELATIVAMENTE AL 1° E 2° STRALCIO D'OPERA , P.c 2013-066-01 e 2013-066-02, prot. n. 11219 e 11219 del 21.11.2016 iniz. lav. il 02/10/2017	
ELABORATO 6 TAVOLA AUTORIZZATA RISTRUTTURAZIONE E AMPLIAMENTO DELL'ATTUALE STALLA PER ALLEVAMENTO SUINI PIANITA - SEZIONI - PROSPETTI	Il Tecnico Geom. Mauro Dall'Ami
La ditta Torghesani Roberto & C SOCIETA' AGRICOLA SS	
Crocetta del Monfello, 04 Settembre 2019	
geometra mauro dall'ami crocetta del monfello via dei martin 10591 tel 0423868056 fax 04231890157 cod. fis. D.LLMR46E263700 e-mail : dall'ami.mauro@iscali.it pec: mauro.dall'ami@propec.it	

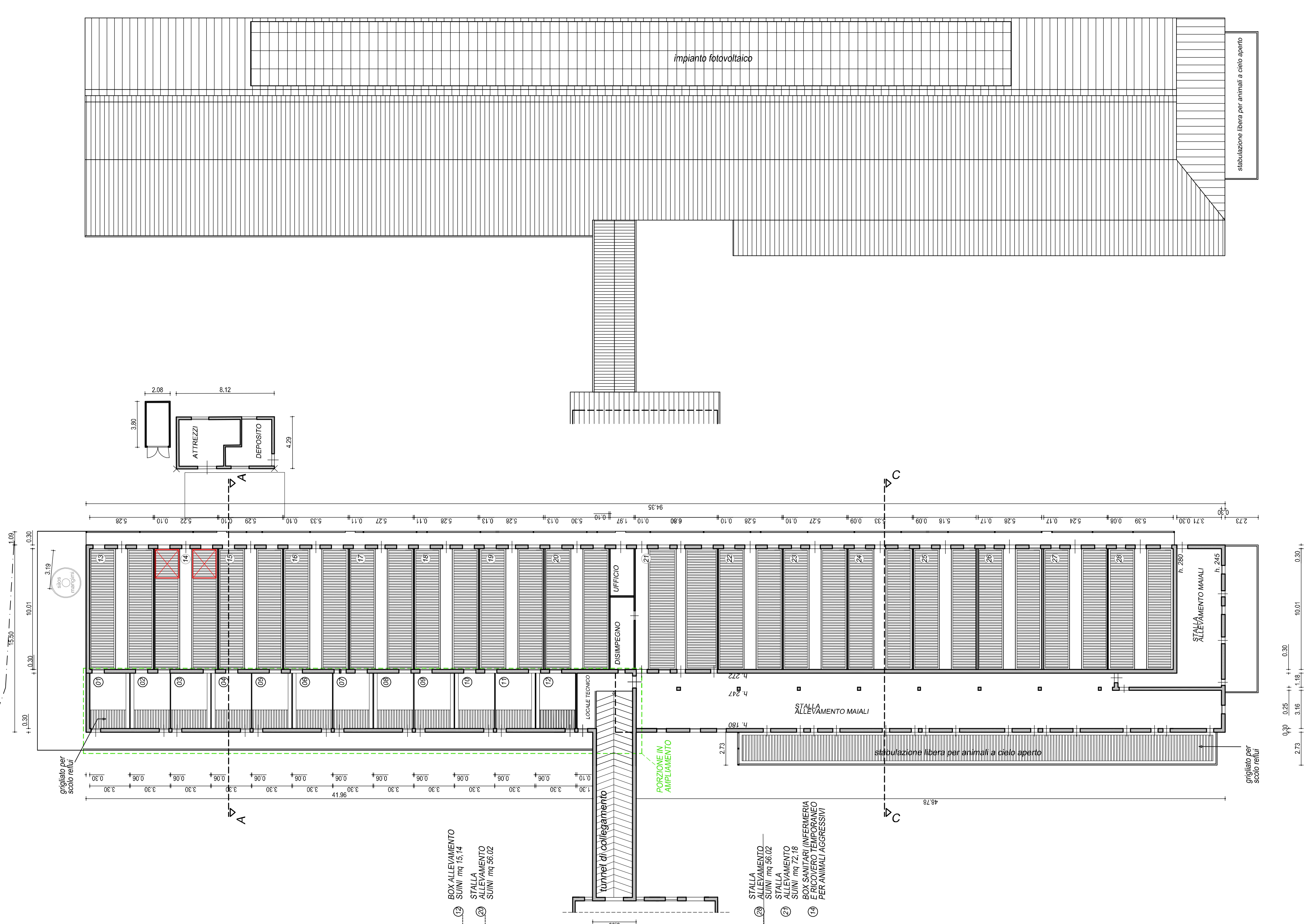

PLAN GENERALE , SCALA 1:1000



PIANTA PIANO TERRA, SCALA 1:200

FABBRICATO ACCESSORIO

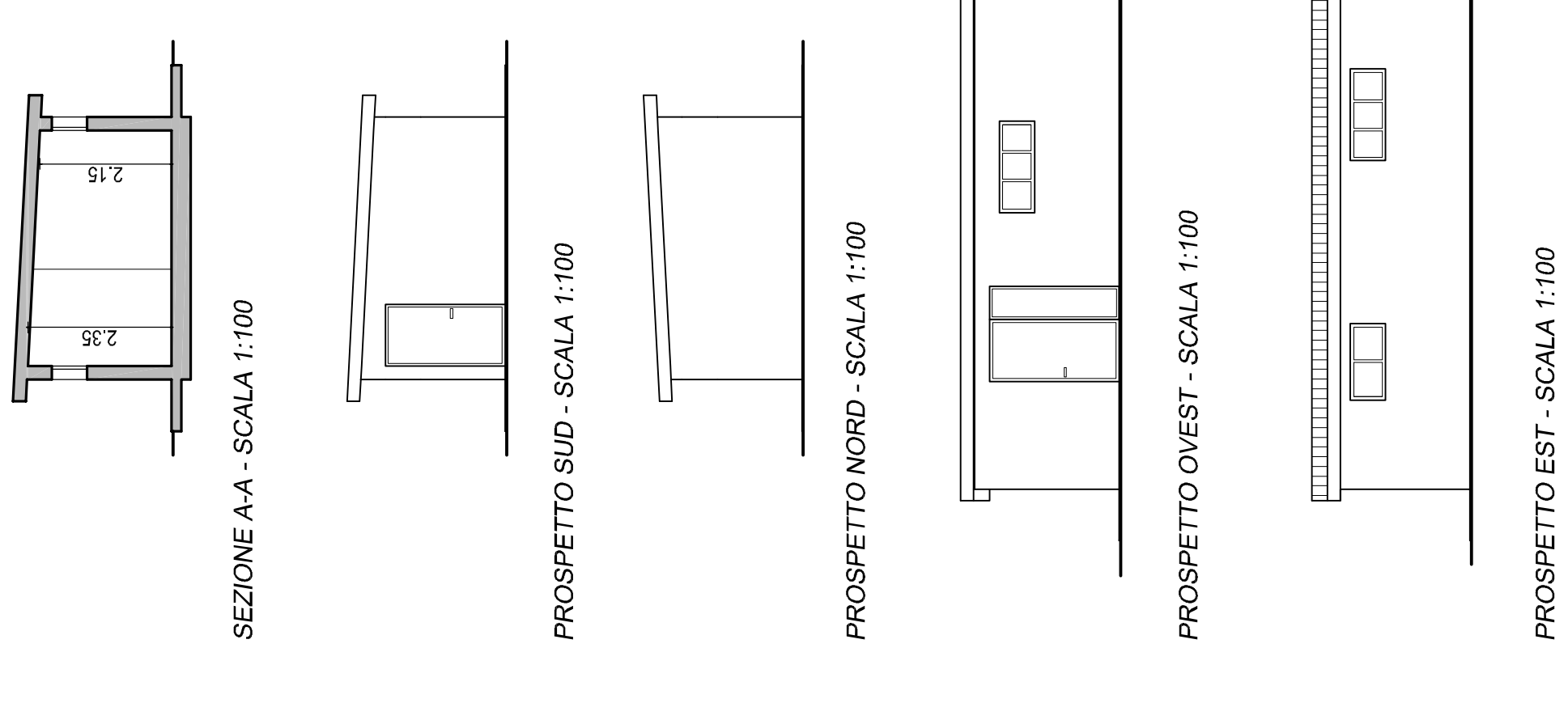

SEZIONE A - ALLEVAMENTO ESISTENTE IN AMPLIAMENTO - 2° STRALCIO - SCALA 1:100-

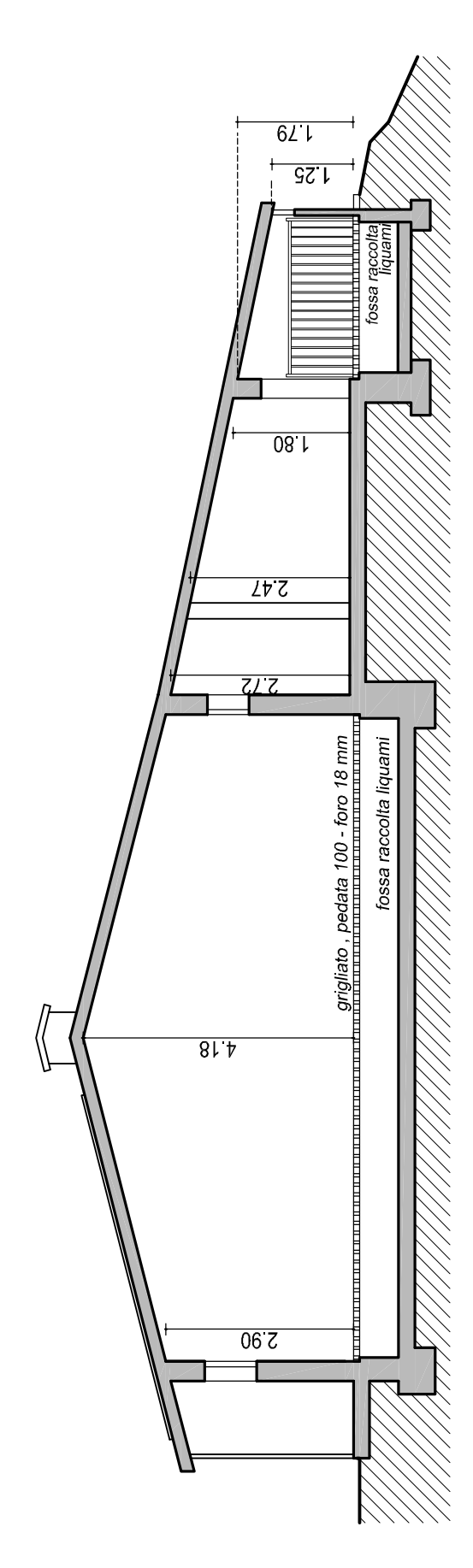

SEZIONE B B - ALLEVAMENTO ESISTENTE IN AMPLIAMENTO - 2° STRALCIO - SCALA 1:100-

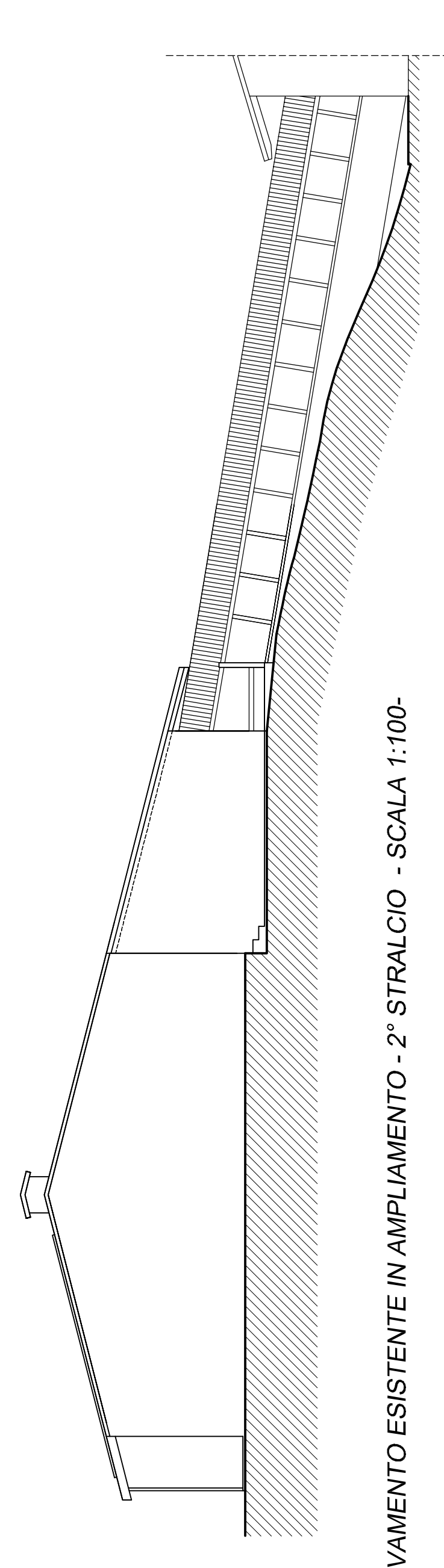

PROSPETTO NORD - ALLEVAMENTO ESISTENTE IN AMPLIAMENTO - 2° STRALCIO - SCALA 1:100-

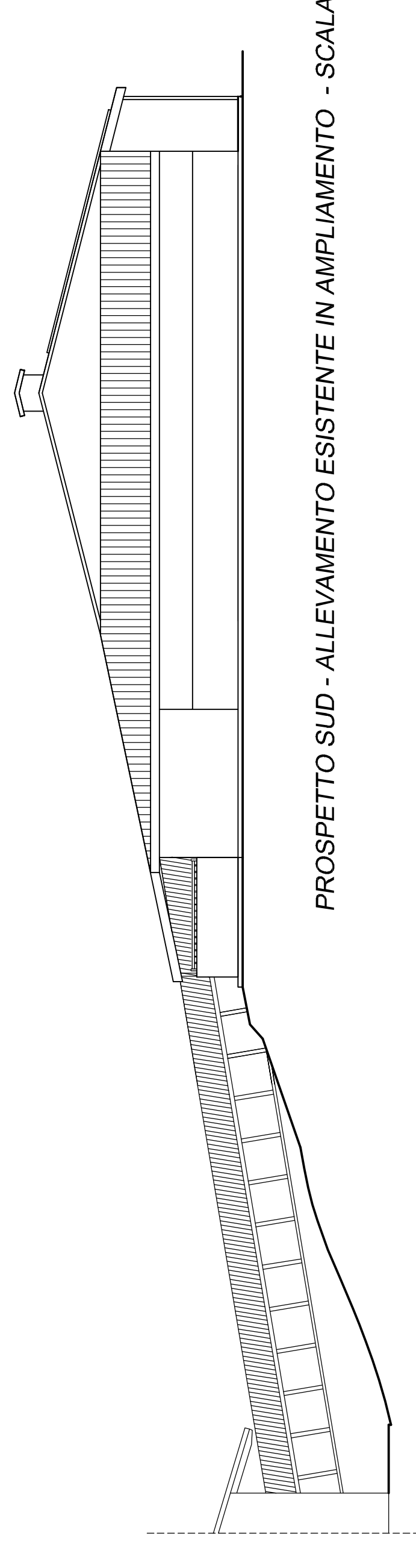

PROSPETTO SUD - ALLEVAMENTO ESISTENTE IN AMPLIAMENTO - SCALA 1:100

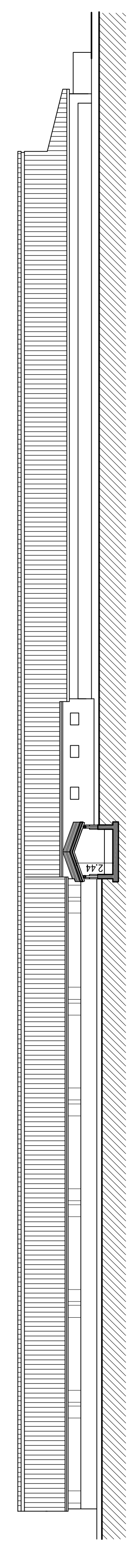

PROSPETTO OVEST SCALA 1:200