

COMUNE DI CROCCETTA DEL M.LLO PROVINCIA DI TREVISO
RISTRUTTURAZIONE E AMPLIAMENTO STALLA PER SUINI, COSTRUZIONE STRUTTURA AGRICOLO-PRODUTTIVA AD USO STALLA PER SUINI
 ai sensi dell'art 44 della L.R. 11/2004
 Crocetta del M.llo loc. Ciano via I. Iollini 16 fg 19 mapp. 489 - 491
VARIANTE IN CORSO D'OPERA RELATIVAMENTE AL 1° E 2° STRALCIO D'OPERA, PdC 2013-066-01 e 2013-066-02 prot. n. 112/18 e 112/19 del 21.11.2016 iniz. lav. il 02/10/2017

ELABORATO	8	VARIANTE - PIANTE - PLANIVOLUMETRICO PLANIMETRIA GENERALE DELL'INSEDIAMENTO
La ditta	Torresan Roberto & C SOCIETA' AGRICOLA SS	Il Tecnico Geom. Mauro Dall'Armi

Crocetta del Montello, 04 Settembre 2019

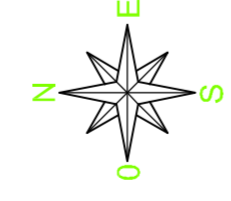

geometra **mauro dall'armi** crocetta del montello via dei martin 1056 tel 0423889058 fax 04231880157
 cod. fisc. DALLARMI682626700 e-mail: dallarmi.mauro@iscalt.it pec mauro.dallarmi@geopac.it

**STANDARD URBANISTICI VARIANTE -
COMPLETAMENTO ALLEVAMENTO -**

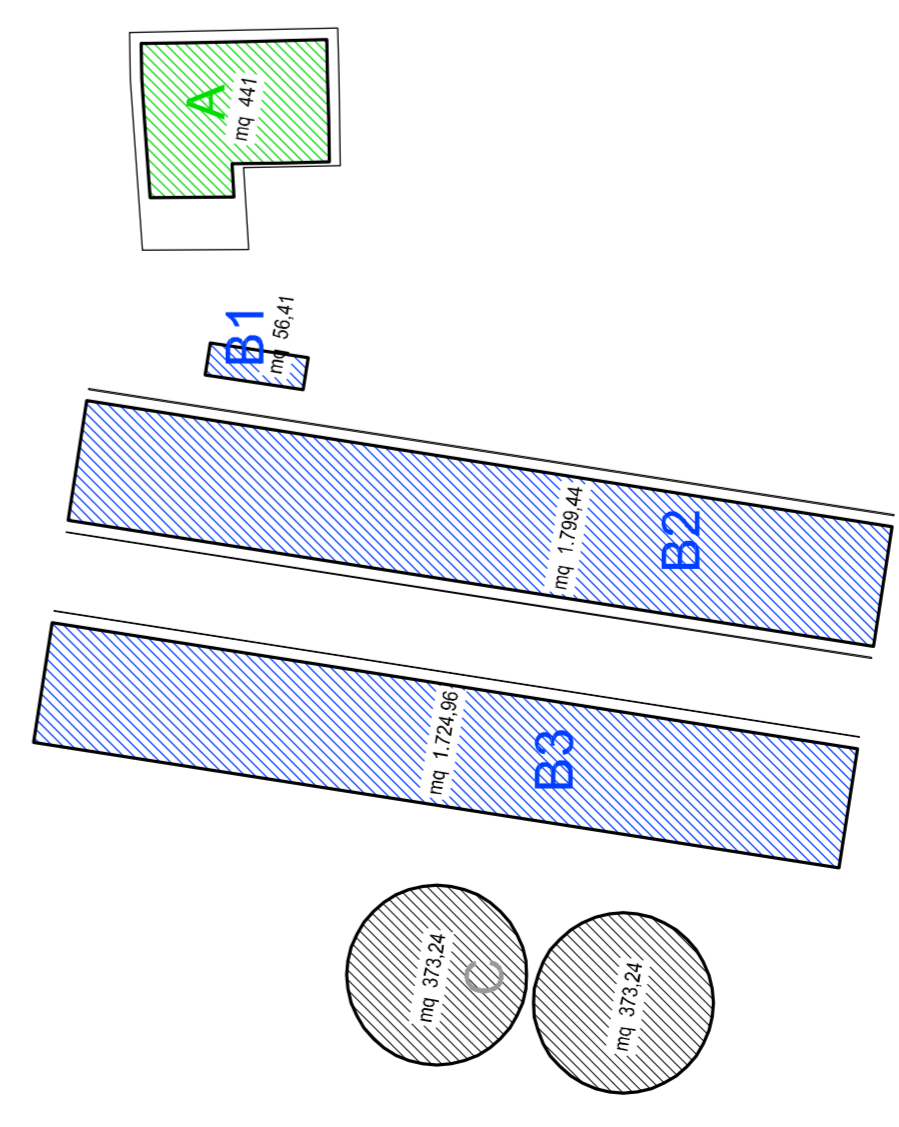

CALCOLO SUPERFICI COPERTE DI VARIANTE

- FABBRICATO A : mq 441,00 GGETTO DI LIMITATE MODIFICHE INTERNE
- FABBRICATO B1 : mq 5641 PESA IN AMPLIAMENTO
- FABBRICATO B2 : mq 1.799,94 RISTRUTT. E AMPL. STALLA ATTUALE
- FABBRICATO B3 : mq 1.724,96 NUOVA STALLA

TOTALE = 4.022,31 mq

VASCHE RACCOLTA LIQUAMI C : mq 373,24 x 2 = 746,48 mq

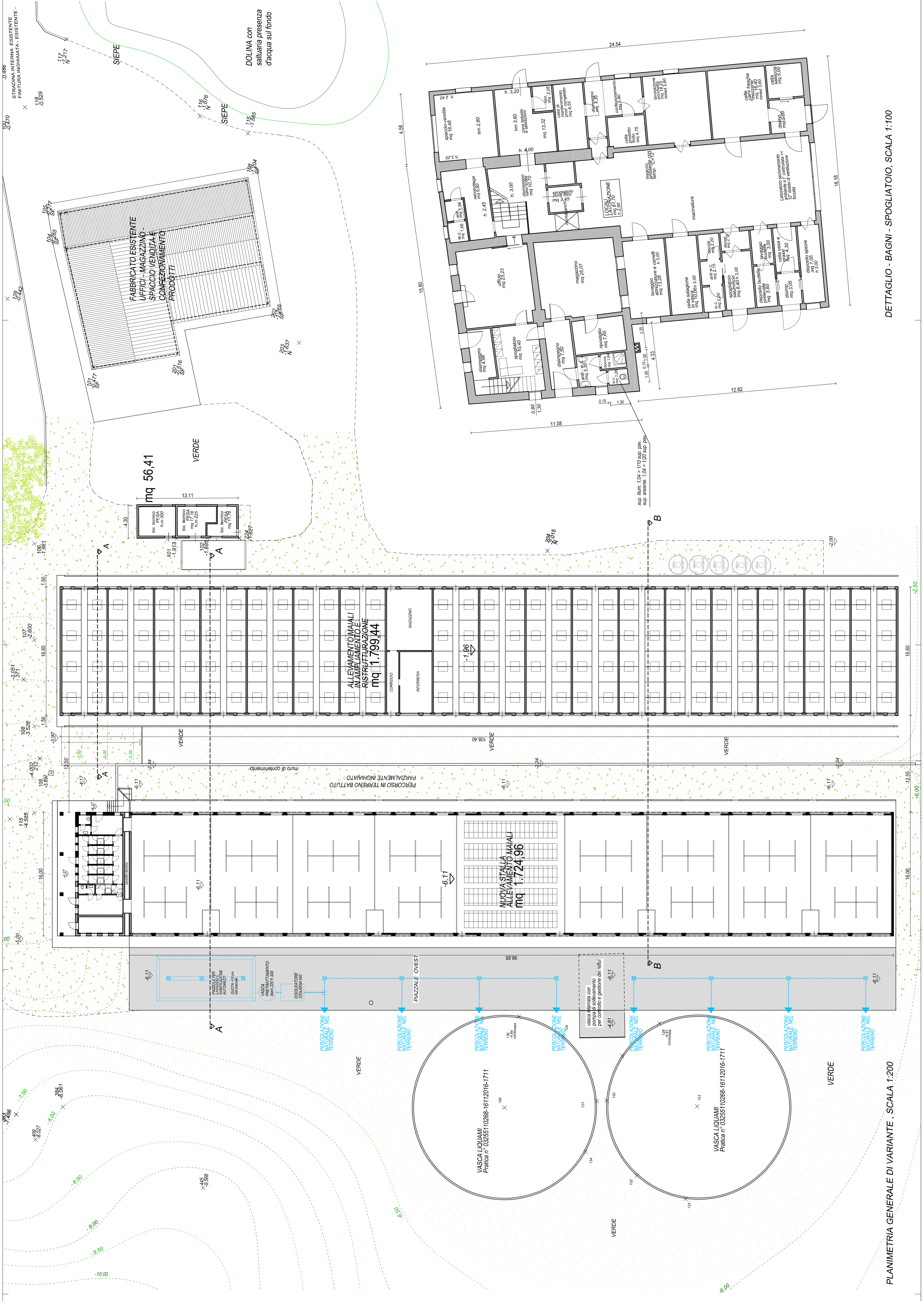

PLANIMETRIA GENERALE DI VARIANTE - SCALA 1:200

DETTAGLIO - BAGNI - SPOGLIATOIO, SCALA 1:100