

PLANIMETRIA DI PROGETTO scala 1:1000

Legenda:

- |  |                               |  |                              |
|--|-------------------------------|--|------------------------------|
|  | Pertinenze del fondo agricolo |  | Aree a verde                 |
|  | Allevamenti esistenti         |  | Recinzione esistente         |
|  | Ampliamento                   |  | Recinzione in progetto       |
|  | Viabilità - Area di manovra   |  | Alberature e siepi esistenti |
|  | Piazzola carico, scarico      |  | Previsione di piantumazioni  |
|  |                               |  | Vigneto altra ditta          |

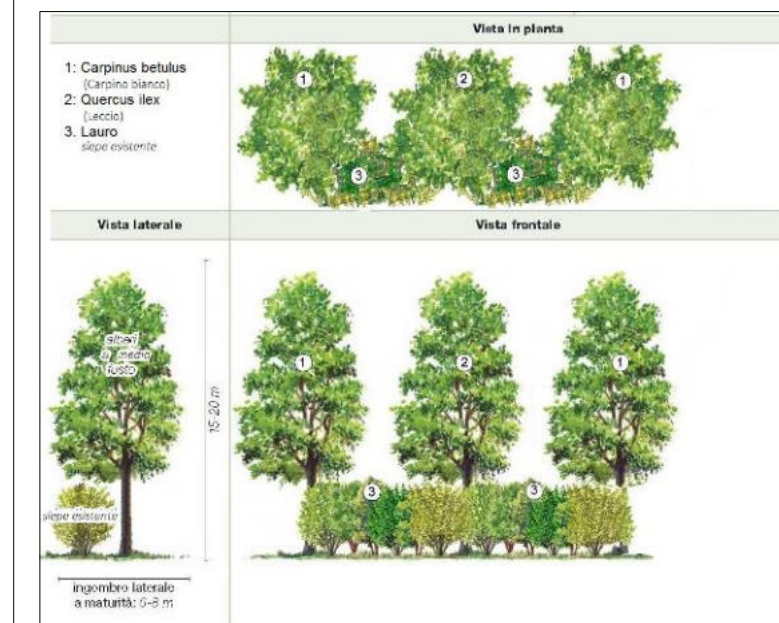

(1)

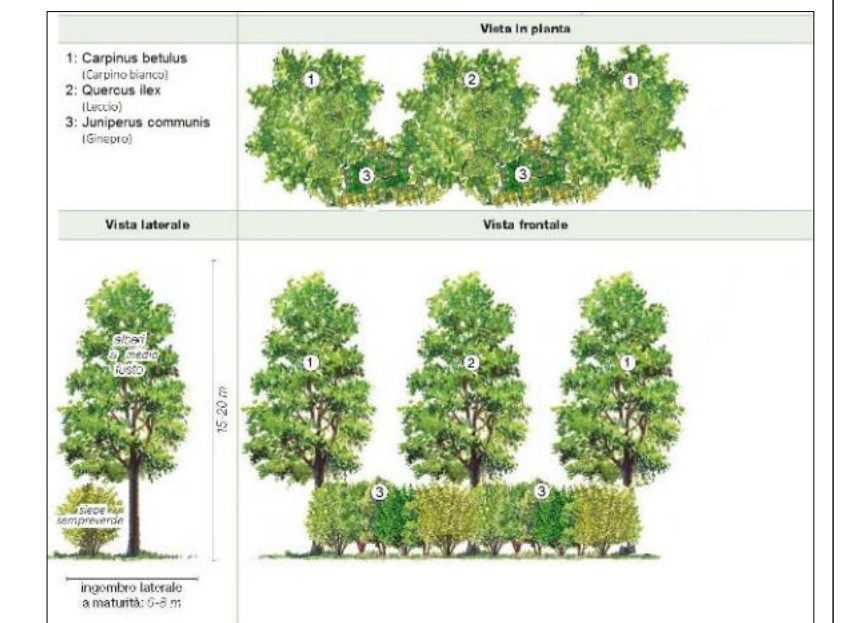

(2)

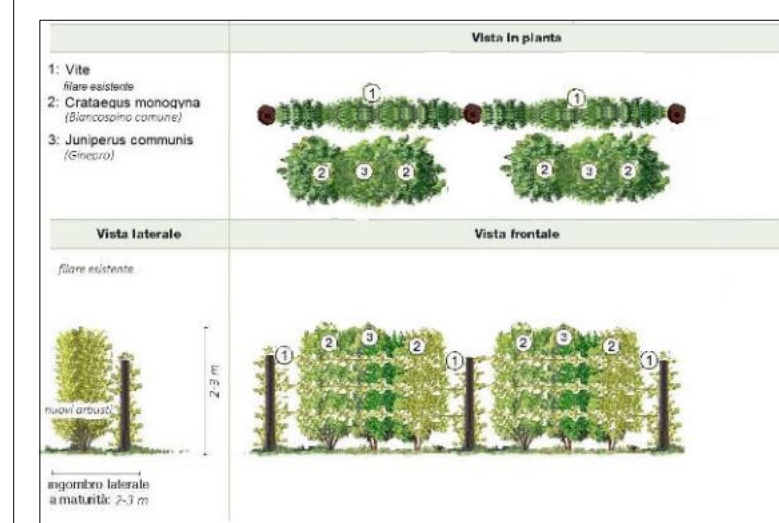

(3)

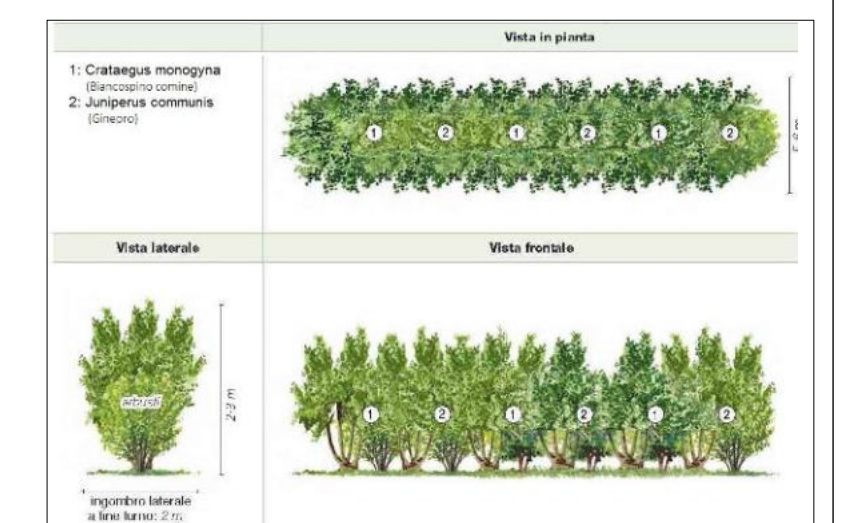

(4)

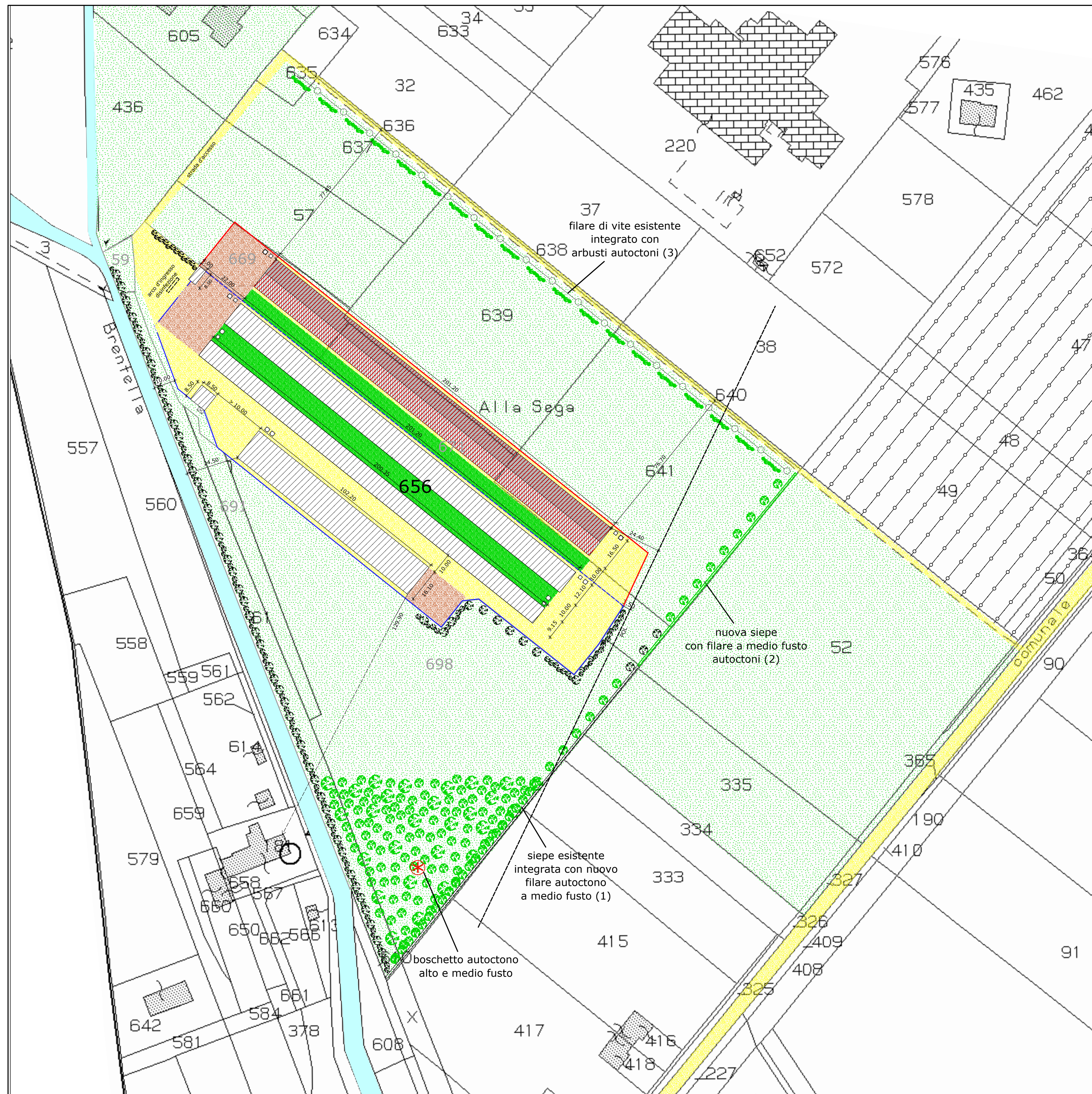

Comune di NERVESA DELLA BATTAGLIA Provincia di TREVISO  
Progetto per l'ampliamento di allevamento zootecnico intensivo

PLANIMETRIA  
Mitigazione ambientale ai sensi dell'art. 32 del P.I.  
Scala 1:1000

Committente: **Francisci S.R.L. Società Agricola**  
sede legale Via G. B. Verdi, 40 - 36061 BASSANO DEL GRAPPA (VI)  
sede operativa Via Madonna, 7/C-31040 NERVESA DELLA BATTAGLIA (TV)  
**FRANCISI S.R.L. SOCIETÀ AGRICOLA**  
Sede legale: Via G. B. Verdi, 40  
36061 Bassano del Grappa (VI)  
Sede operativa: Via Madonna, 7/C  
31040 Nervesa della Battaglia (TV)  
C.F. n. P.I. 03581930241  
TEL. 348-8051501

PAOLO GALANTE geometra - STUDIO TECNICO  
Via Cap. Alessio n. 60 - 36027 - ROSA' (VI) -  
tel. e fax 0424 581543 E-mail: galantepaolo23@libero.it - paolo.galante@geopec.it

TAV. 1b.a

