

PLANIMETRIA DI PROGETTO scala 1:1000

Legenda:

- | | | | |
|--|-------------------------------|--|------------------------------|
| | Pertinenze del fondo agricolo | | Aree a verde |
| | Allevamenti esistenti | | Recinzione esistente |
| | Ampliamento | | Recinzione in progetto |
| | Viabilità - Area di manovra | | Alberature e siepi esistenti |
| | Piazzola carico, scarico | | Previsione di piantumazioni |
| | | | Vigneto altra ditta |

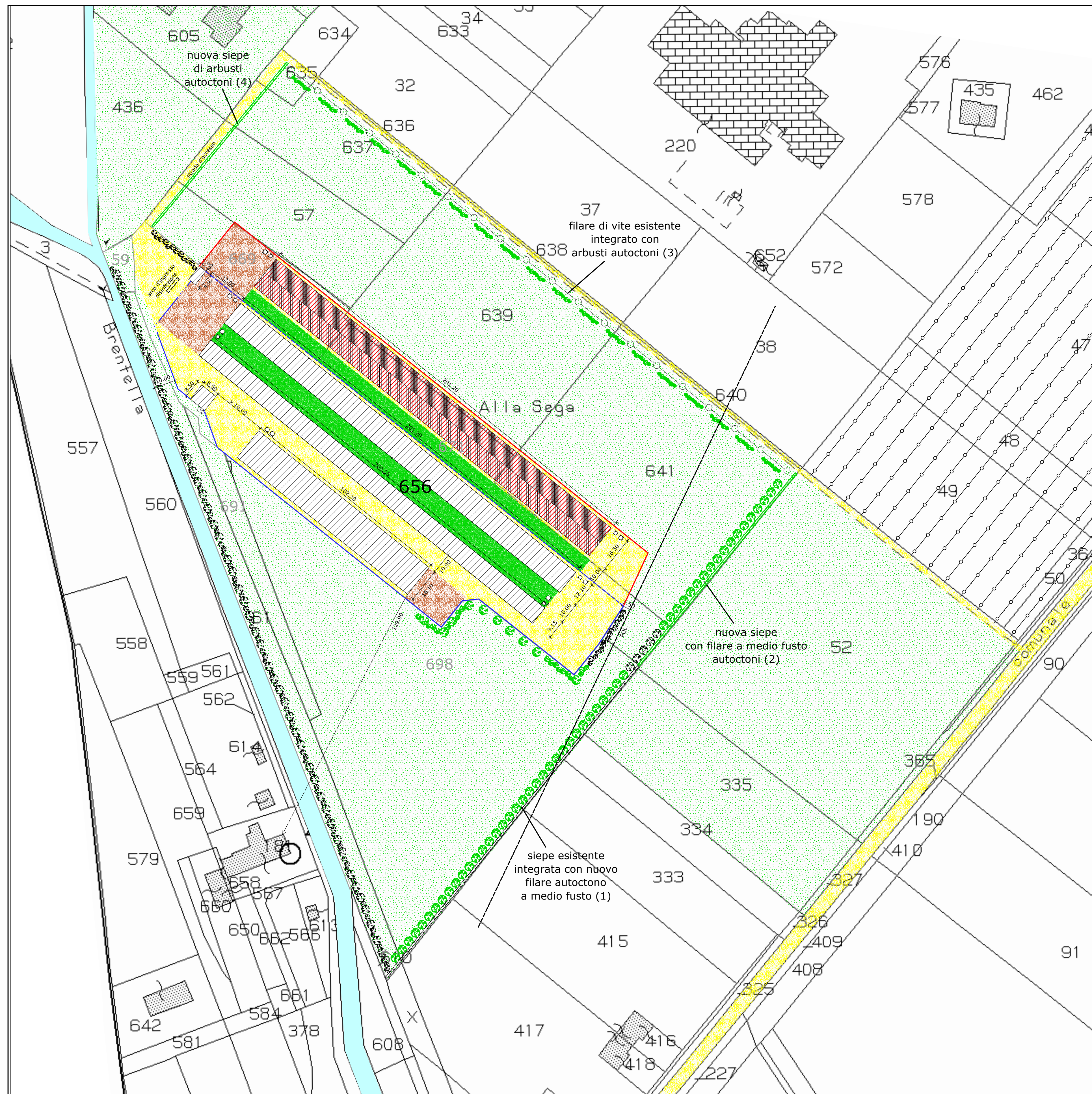
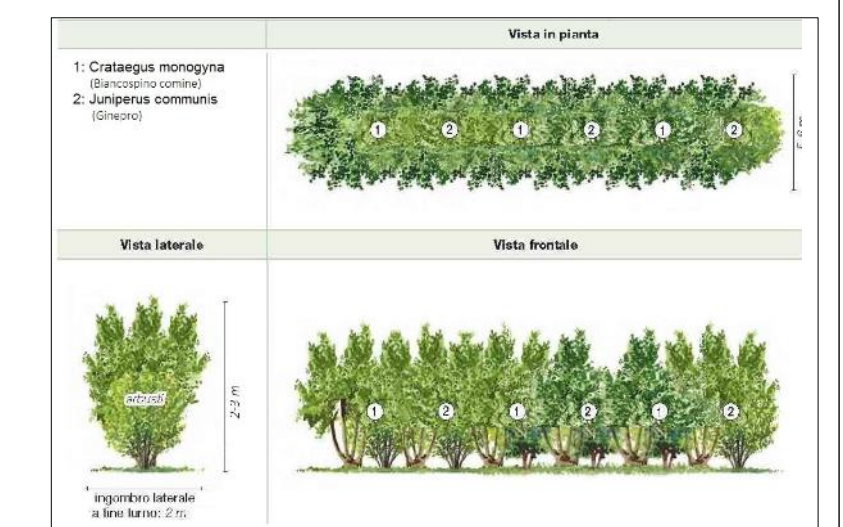
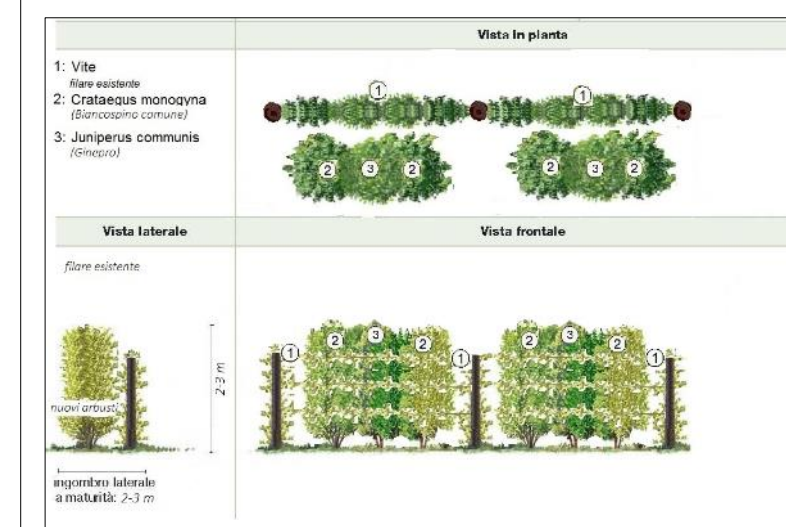
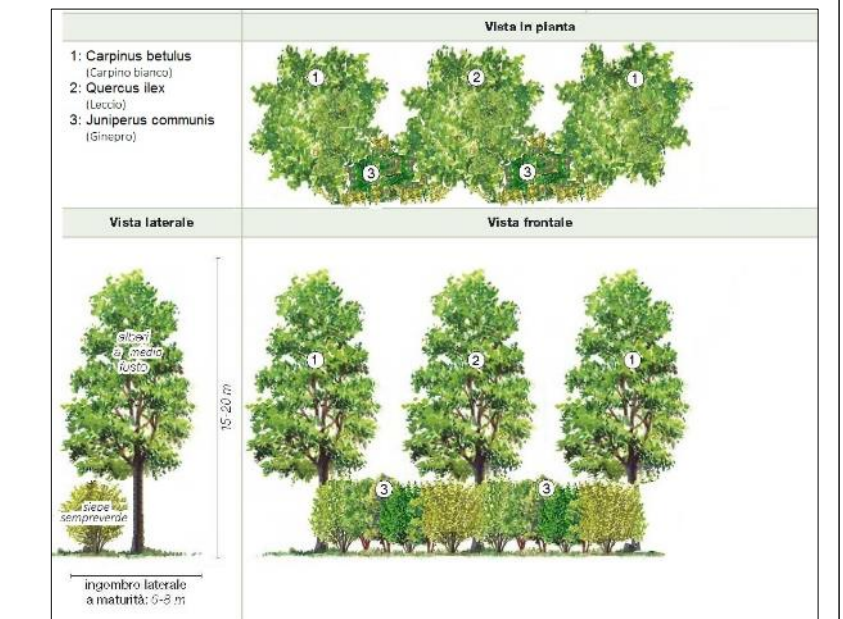
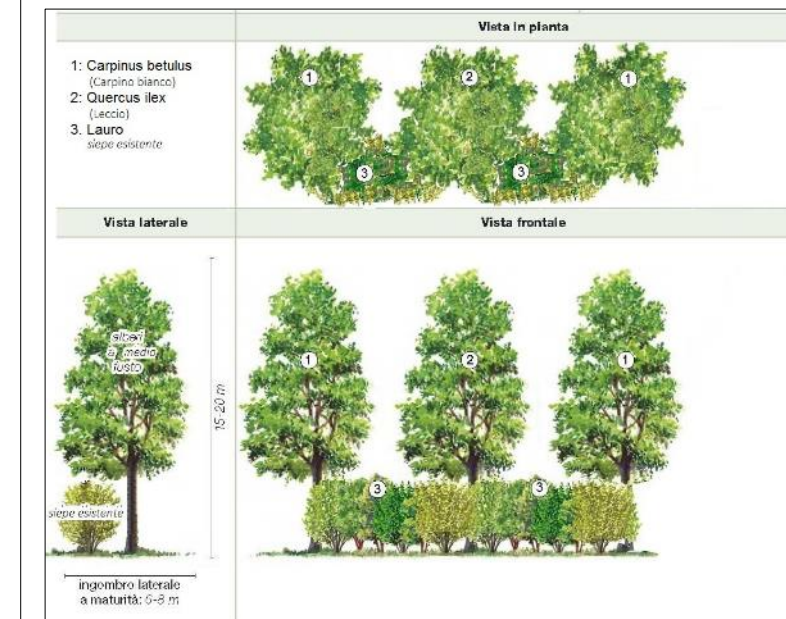

Comune di NERVESA DELLA BATTAGLIA Provincia di TREVISO
Progetto per l'ampliamento di allevamento zootecnico intensivo

PLANIMETRIA
Mitigazione ambientale ai sensi dell'art. 32 del P.I.
Scala 1:1000

Committente: Francisci S.R.L. Società Agricola
sede legale Via G.B. Verri, 40 - 36061 BASSANO DEL GRAPPA (VI)
sede operativa Via Madonnetta, 7/C-31040 NERVESA DELLA BATTAGLIA (TV)
FRANCIS S.R.L. SOCIETÀ AGRICOLA
Sede legale/ Via G.B. Verri, 40
36061 Bassano del Grappa (VI)
Sede operativa/ Via Madonnetta
31040 Nervesa della Battaglia (TV)
C.F. n. 01348180241
TEL. 345-9051501

Rosa, settembre 2019 -

PAOLO GALANTE geometra - STUDIO TECNICO
Via Cap. Alessio n. 60 - 36027 - ROSA' (VI) -
tel. e fax 0424 581543 E-mail: galantepaolo23@libero.it - paolo.galante@geopec.it

TAV. 1b

