

PROSPETTO EST scala 1:100

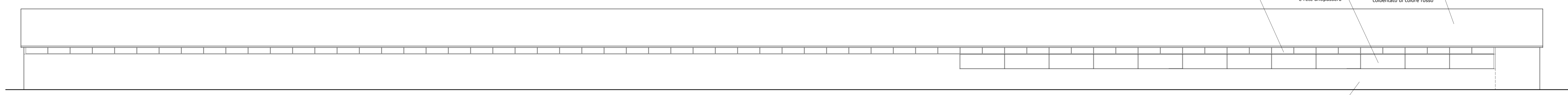

PROSPETTO OVEST scala 1:100

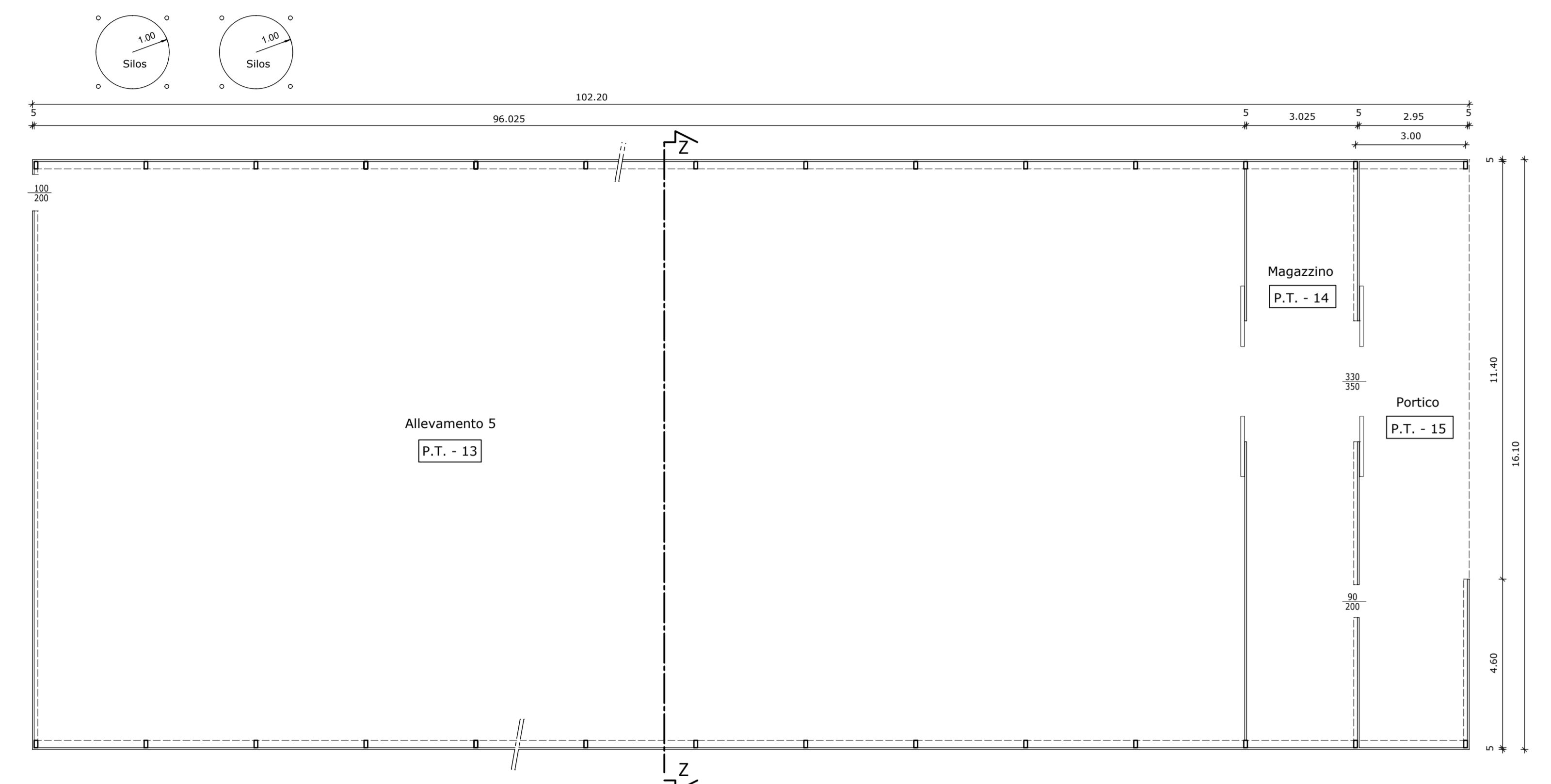

PIANTA ALLEVAMENTO 5 scala 1:100

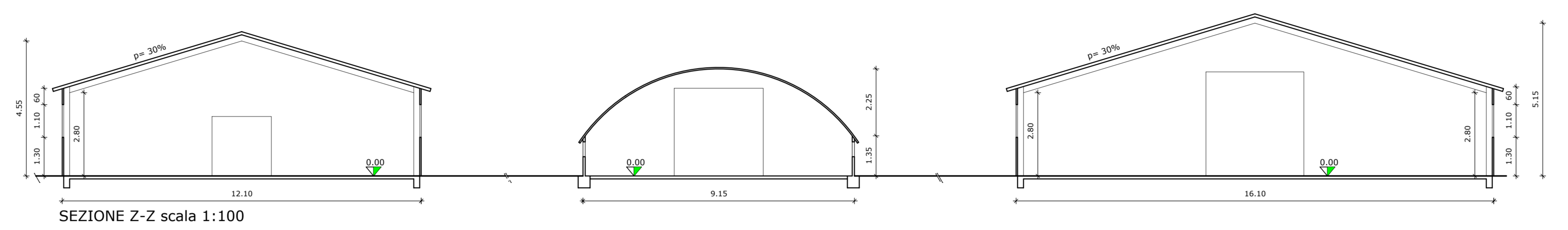

SEZIONE Z-Z scala 1:100

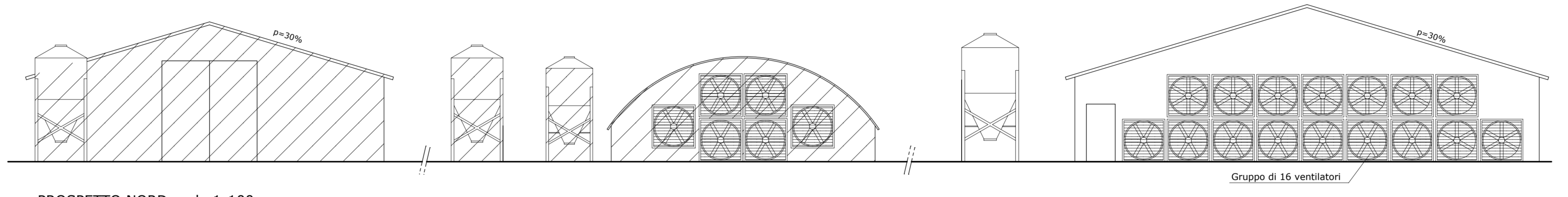

PROSPETTO NORD scala 1:100

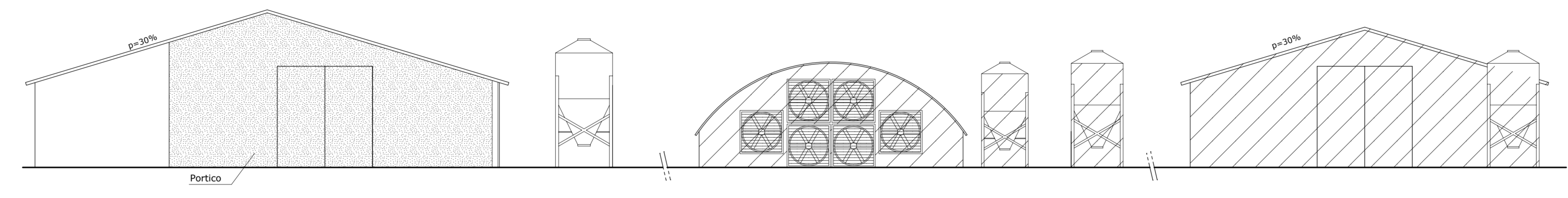

PROSPETTO SUD scala 1:100

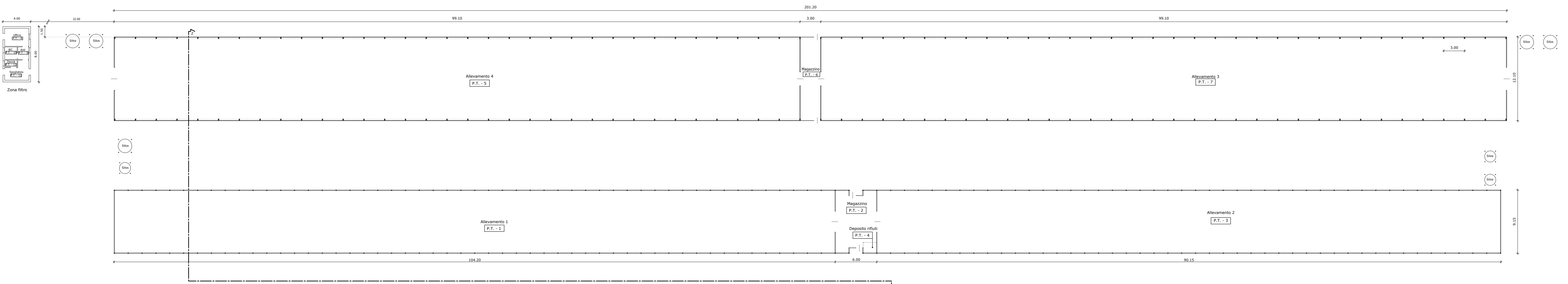

PIANTA scala 1:200

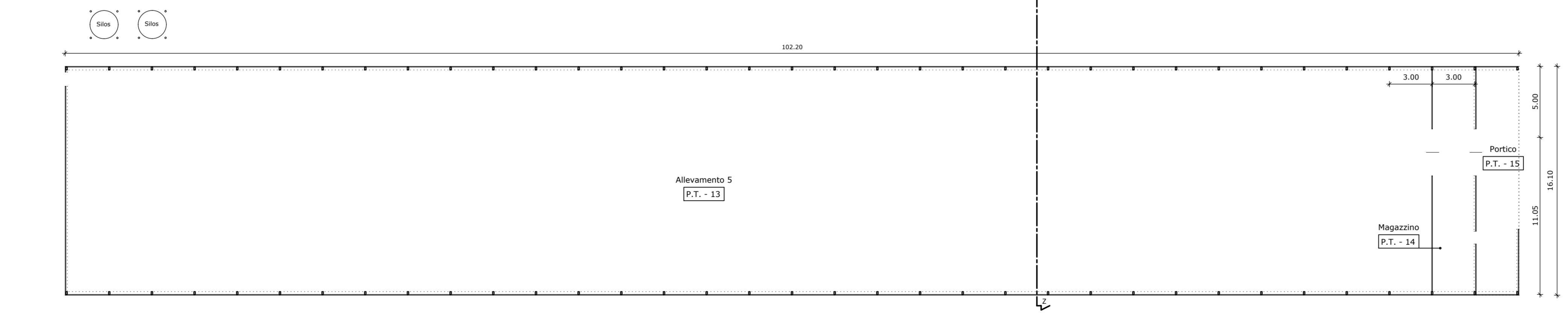

PROSPETTO EST scala 1:200

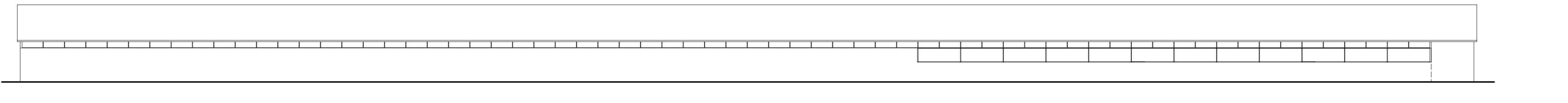

PROSPETTO OVEST scala 1:200



TABELLA SUPERFICI VOLUMI							
Rif.	2	3	4	5	6	7	8
1	Destinazione	Sup. Utile	Alt. Utile	Vol. Utile	Sup. Fin.	5.Fm. Apr.	R. 7/3 (%)
P.T. - 1	ALLEVAMENTO 1	936.61	2.91	2725.54	80.08	80.08	8.23
P.T. - 2	MAGAZZINO	47.38	2.96	140.24	3.85	3.85	8.12
P.T. - 3	ALLEVAMENTO 2	810.44	2.91	2358.38	69.30	69.30	8.94
P.T. - 4	DEPOSITO RIFIUTI	2.90	2.96	8.58	0.80	0.80	27.58
P.T. - 5	ALLEVAMENTO 4	1184.76	2.80-4.55	4354.99	166.80	48.00	4.05
P.T. - 6	MAGAZZINO	35.68	2.80-4.55	131.12	1.80	***	***
P.T. - 7	ALLEVAMENTO 3	1184.76	2.80-4.55	4354.99	166.80	48.00	4.05
P.T. - 8	UFFICIO	9.10	2.70	24.57	1.13	1.13	12.41
P.T. - 9	ANTI	2.80	2.70	7.78	0.56	0.56	19.44
P.T. - 10	WC	3.24	2.70	8.75	0.56	0.56	17.28
P.T. - 11	DOCCIA	1.80	2.70	4.86	0.56	0.56	31.11
P.T. - 12	SPOGLIATOIO	8.06	2.70	21.76	1.20	1.20	14.88
P.T. - 13	ALLEVAMENTO 5	1496.04	2.80-5.15	5946.76	181.20	66.00	4.41
P.T. - 14	MAGAZZINO	45.24	2.80-5.15	179.83	3.60	***	***
P.T. - 15	PORTICO	47.73	2.80-5.15	189.73	3.60	***	***
TOTALE		5816.62	***	20455.94	***	***	***



Comune di NERVESA DELLA BATTAGLIA Provincia di TREVISO  
 Progetto per l'ampilamento di allevamento zootecnico intensivo

STATO ASSENTITO  
 PIANTE, PROSPETTI, SEZIONI  
 Scala 1:200 - 1:100

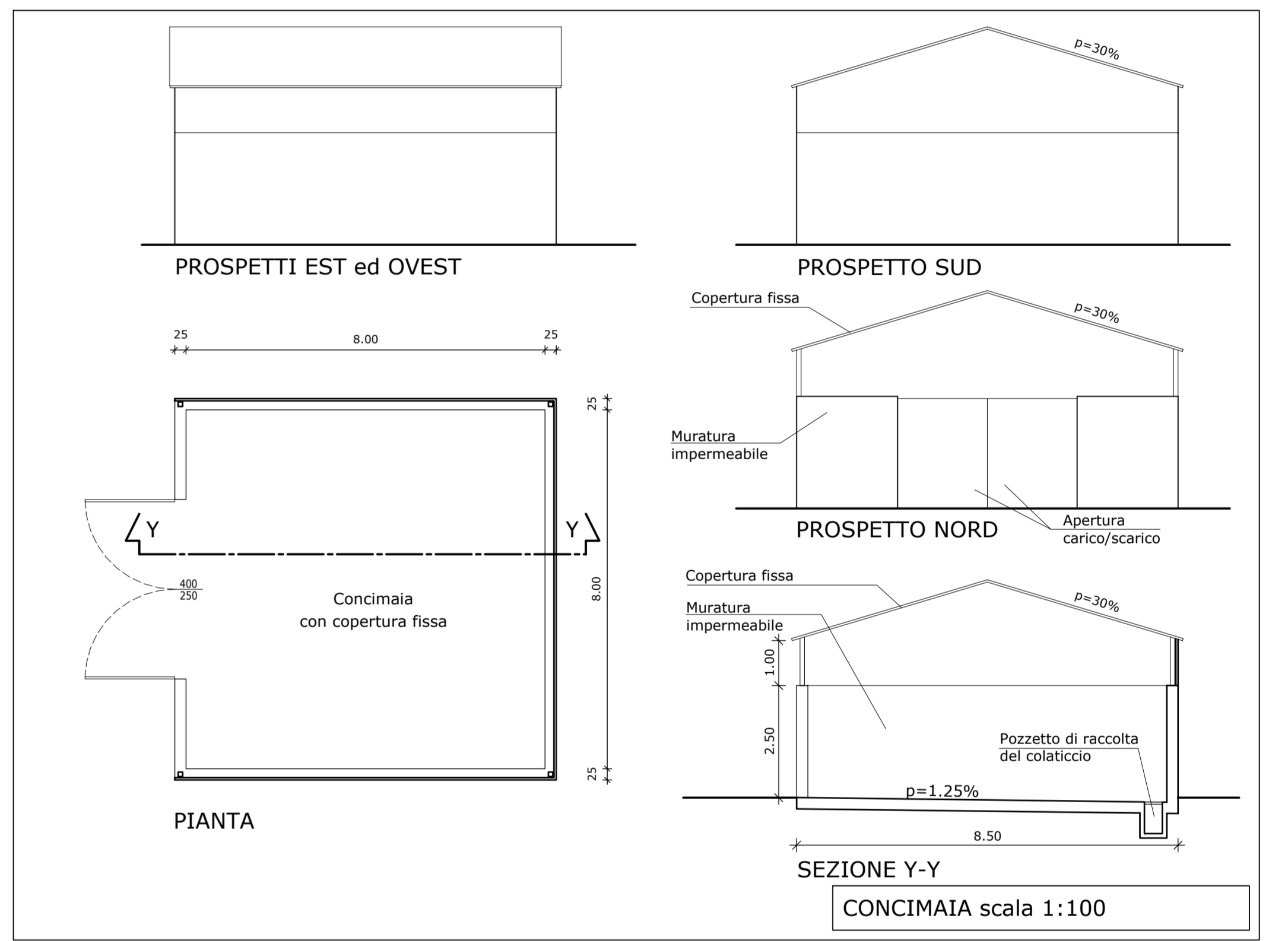
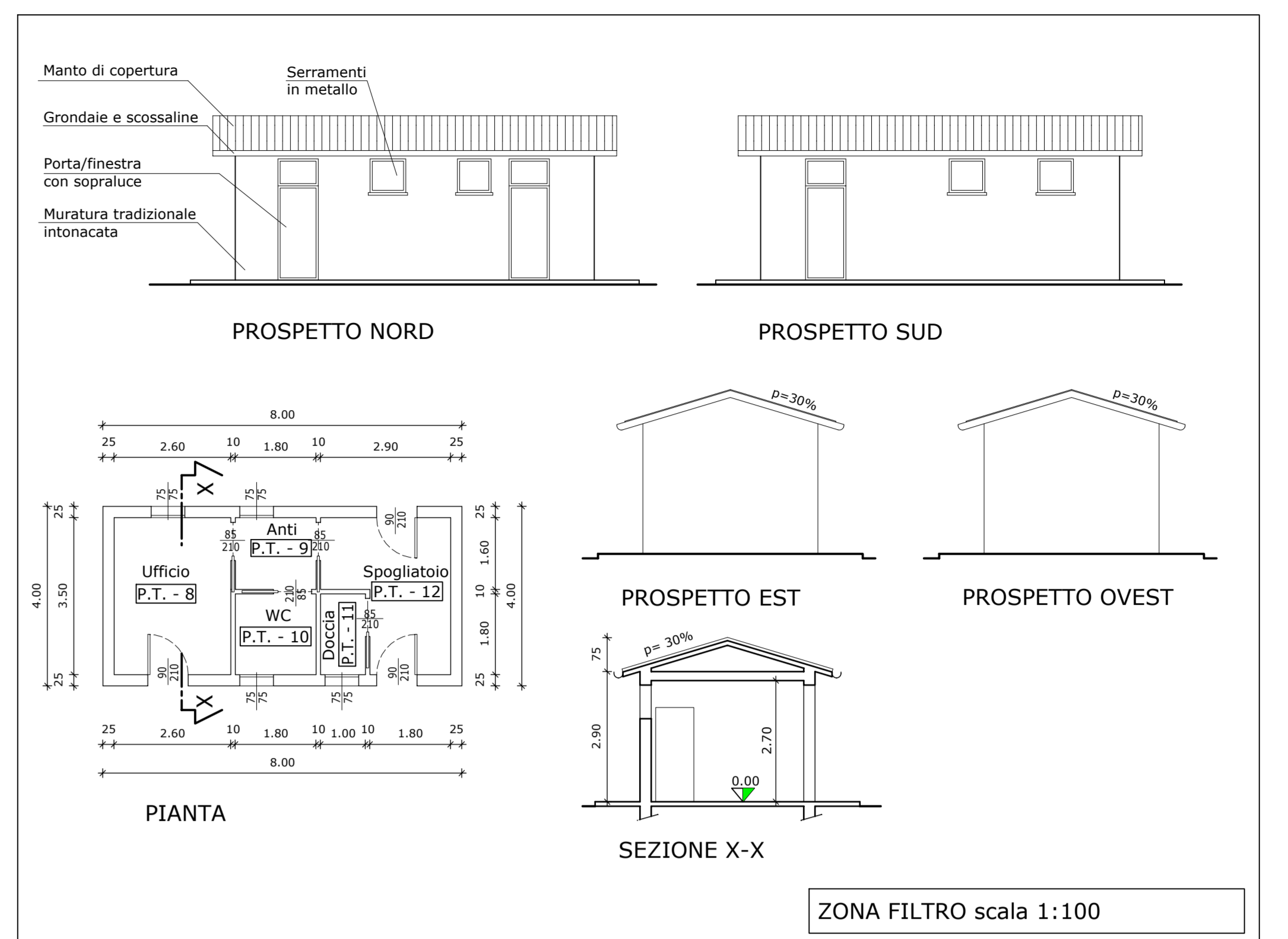
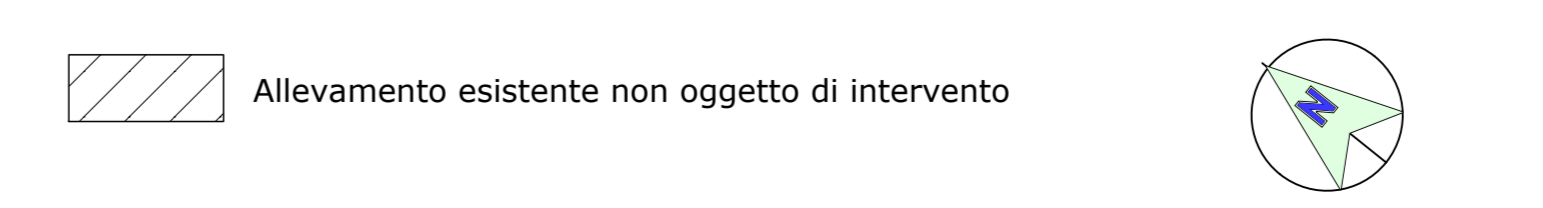
Comittente: **FRANCICI S.R.L. Società Agricola**  
 sede legale Via G.B. Verdi, 40 - 36051 BASSANO DEL GRAPPA (VI)  
 sede operativa Via Piavevetera, 20 - 31040 NERVESA DELLA BATTAGLIA (TV)  
 Sede Operativa di Nervesa della Battaglia (TV)  
 FRANCICI S.R.L. SOCIETÀ AGRICOLA  
 Sede Operativa di Nervesa della Battaglia (TV)  
 Via Piavevetera, 20 - 31040 NERVESA DELLA BATTAGLIA (TV)  
 Tel. 0423/861111

Real. settembre 2018

PAOLO GALANTE geom. - STUDIO TECNICO  
 Via Cap. Alessio n. 60 - 36027 - ROSÀ (VI) -  
 tel. e fax 0424 581543 - Email: galante@studio3611.com - geo.galante@propec.it

TAV. 2

L'OPERE DI QUESTO DOCUMENTO È STATA REDATTA IN TUTTO IL RISPETTO DELLE NORME DI PROTEZIONE DELL'AMBIENTE E IL CONTENUTO È SOLO A CARATTERE INFORMATIVO. IL CLIENTE È RESPONSABILE DELLA VERIFICA E DELL'ADOZIONE DELLE MISURE NECESSARIE PER LA REALIZZAZIONE DELL'OPERA.