

SEZIONE 1-1

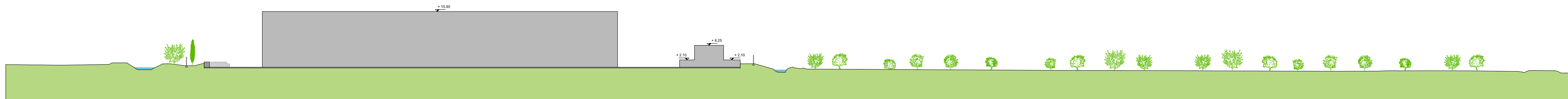

SEZIONE 2-2

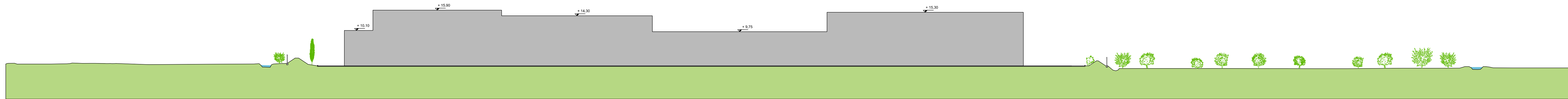

SEZIONE 3-3

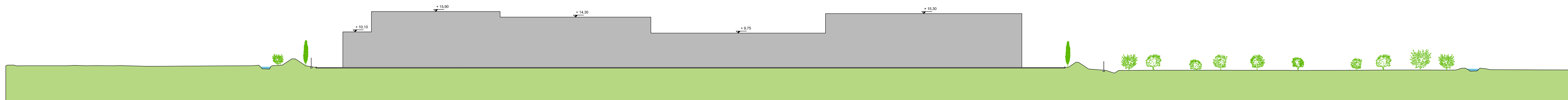

SEZIONE 4-4

KEY PLAN

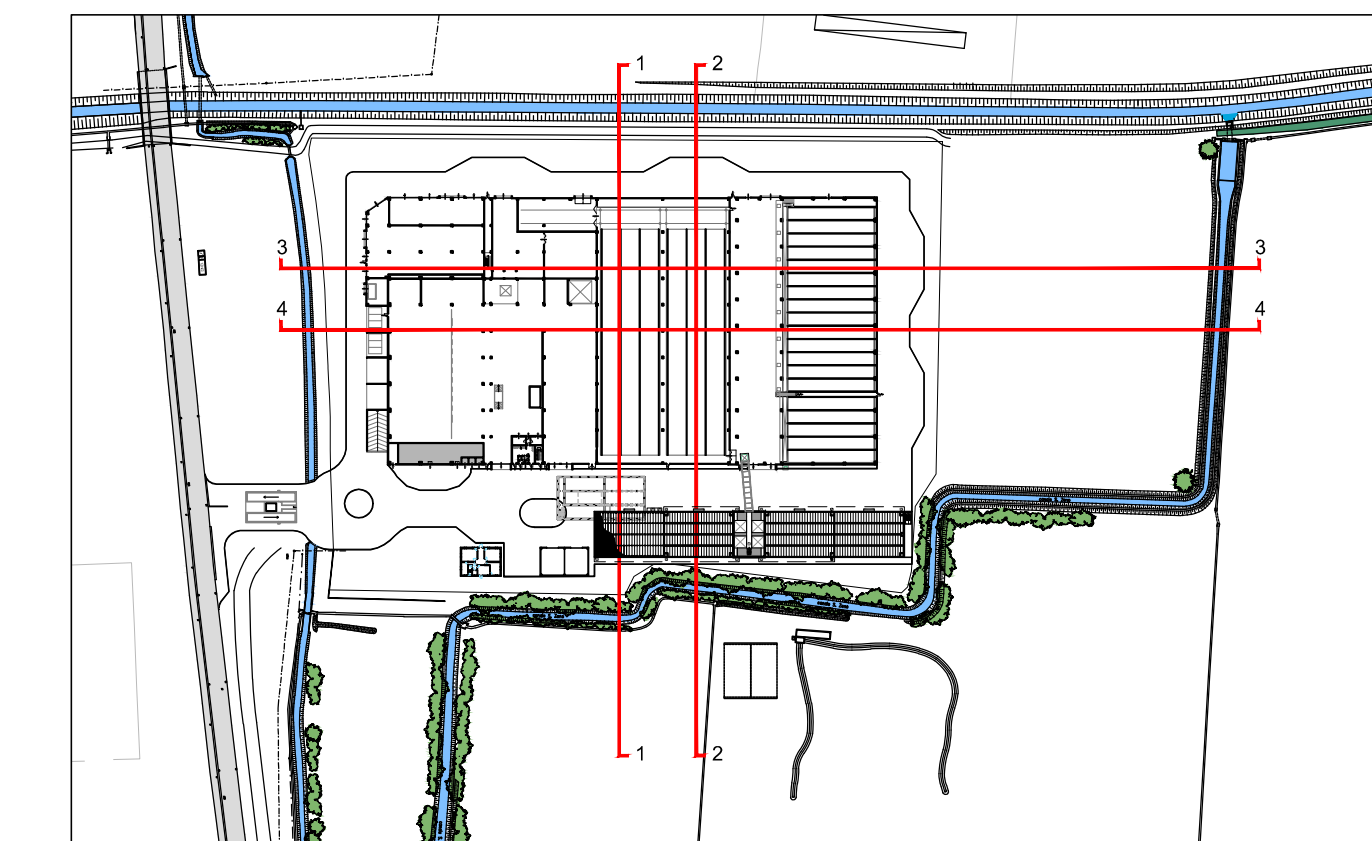

Via Vittorio Veneto, 6 - 31027 Lovadina di Spretano (TV) -
 Cap. Soc. € 2.647.000,00 (i.v.) - Conf. Fisc. n° Partita IVA 02196020265 Registro delle imprese di Treviso n. 28937
 Tel. 0422/7248 - Fax 0422/725703 www.contarina.it e-mail: contarina@contarina.it

RIQUALIFICAZIONE
 AMBIENTALE E FUNZIONALE
 DELL'IMPIANTO DI COMPOSTAGGIO
 TREVIGNANO

SEZIONI AMBIENTALI

PROGETTO	<input type="checkbox"/> Definitivo	<input checked="" type="checkbox"/> Esecutivo																		
ELAB.	ES.02	SCALA 1:500																		
		<table border="1"> <tr> <th>FTO</th> <th>COPRESA</th> <th>AREA</th> <th>INT.</th> <th>DISC.</th> <th>TRO</th> <th>ALPUBB.</th> <th>TOGLIOVE</th> <th>REV.</th> </tr> <tr> <td>F.S.</td> <td>3,3,1,1,9,5</td> <td>.0,1</td> <td>.0,1</td> <td>.0</td> <td>.V</td> <td>0,1,6</td> <td>0</td> <td>0,1</td> </tr> </table>	FTO	COPRESA	AREA	INT.	DISC.	TRO	ALPUBB.	TOGLIOVE	REV.	F.S.	3,3,1,1,9,5	.0,1	.0,1	.0	.V	0,1,6	0	0,1
FTO	COPRESA	AREA	INT.	DISC.	TRO	ALPUBB.	TOGLIOVE	REV.												
F.S.	3,3,1,1,9,5	.0,1	.0,1	.0	.V	0,1,6	0	0,1												

Rev. n.	Data	DESCRIZIONE	REDATTO	VERIFICATO	APPROVATO	AUTORIZZATO
000	20/07/15	Prima emissione	VH	CU	CU	ST
001	22/01/16	Emissione per variante	VH	CU	CU	ST

IMPRESA AGGIUDICATARIA: **CONSORZIO COOPERATIVE COSTRUZIONI** (C.C.C. Società cooperativa)

IMPRESSE ESECUTRICI: **UNIECO** and **CLEA**

PROGETTAZIONE: **Studio T.En.** (Via Einstein, 11 43122 Reggio Emilia, tel +39 0522337096 Fax +39 0522337592 E-mail: info@studioten.it)

OPINIONE DEGLI INGEGNERI (DOTT. ING. STEFANO STEFANO REGGIO EMILIA)

Serigi Engineering s.r.l. (Via Volontari della Libertà, 18 34077 Ronchi dei Legionari, tel +39 0481 475590 Fax +39 0481 475600 E-mail: valentino.pallag@serigengineering.it)